

catálogo t.r.

de edificios de interés cultural, histórico, artístico, arquitectónico y ambiental

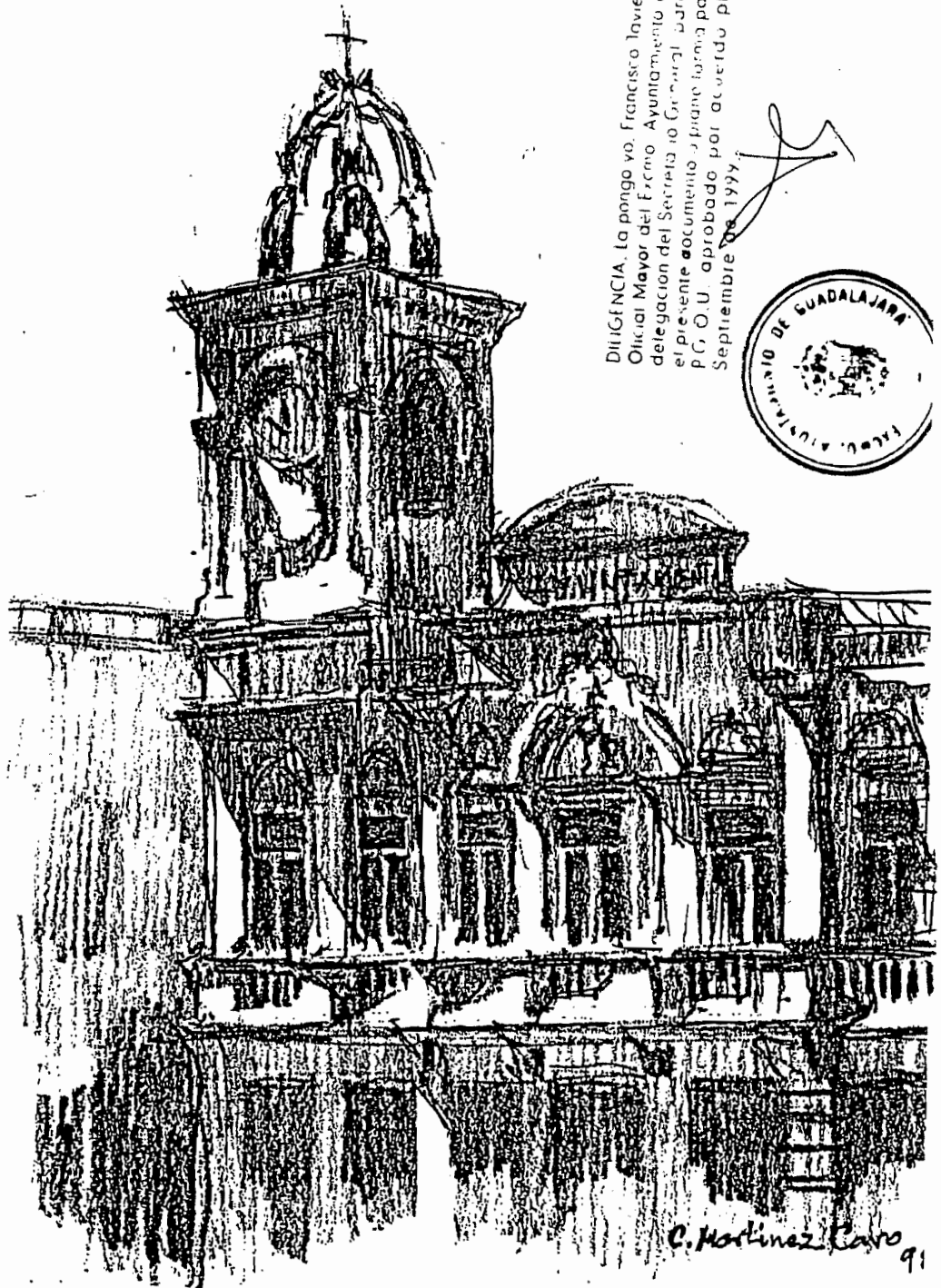

revisión y adaptación del plan
general de ordenación urbana
1999

DILIGENCIA. La ponga yo, Francisco Javier González, Oficial Mayor del Excmo. Ayuntamiento de Guadalajara, en el presente documento y para hacer constar que el P.G.O.U. aprobado por acuerdo plenario de 1 de Septiembre de 1999.



ayuntamiento de guadalajara

equipo redactor

master s.a. de ingeniería y arquitectura

y carlos martinez caro, arquitecto

jose maria ordeig corsini, arquitecto

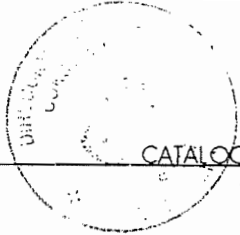

CATALOGO

Dirección Provincial de Urbanismo y Vivienda
 Ciudad de Madrid, España
 Dirección Provincial de Urbanismo y Vivienda
 Ciudad de Guadalajara, España
 Dirección Provincial de Urbanismo y Vivienda
 Ciudad de Guadalajara, España
 Septiembre de 1997



CATÁLOGO DE EDIFICIOS DE INTERÉS CULTURAL, HISTÓRICO-ARTÍSTICO, HISTÓRICO, ARQUITECTÓNICO Y AMBIENTAL.

Diligencia: para hacer constar que sobre el presente documento, que consta de 189 folios, ha recaído **APROBACIÓN DEFINITIVA** por Órdenes de la Consejería de Obras Públicas de 25-02-1999, (publicada en el D.O.C.M. nº 17 de 26-03-1999) y de 02-02-2000, (publicada en el D.O.C.M. nº 14 de 22-02-2000), excepto para la determinación denegada en el apartado primero de la parte resolutoria de ésta última y la señalada en su Consideración Primera y con arreglo a lo dispuesto en los restantes apartados de la parte resolutoria de la Orden 02-02-2000.

Toledo, 1 de marzo de 2000.
LA JEFA DE SECCIÓN TÉCNICA

Fdo: Ana M^{ta} Rodríguez-Monteverde Cantarell.



FOLIO SIN CONTENIDO.



[Handwritten signature]



CATÁLOGO DE EDIFICIOS DE INTERÉS CULTURAL, HISTÓRICO-ARTÍSTICO, ARQUITECTÓNICO Y AMBIENTAL.

Constituye una continuación y puesta al día del Catálogo vigente, fruto del Plan 1983. Desde los trabajos de Información se iniciaron tareas de revisión de dicho catálogo, concretándose en un nuevo fichero que presentamos a continuación. El plano que incluimos a continuación se sitúan las fichas referentes al Casco Histórico.

Las **nuevas fichas** han pretendido reflejar los siguientes aspectos:

1. Identificación y localización.

calle o plaza
nº
esquina a
datos catastrales Hoja del plano
manzana
nº de parcela
otros datos (nombre o uso por el que es conocido)

2. Características formales.

nº de plantas
Uso principal
Uso planta baja
materiales de fachada

3. Estado de la edificación

Distingimos :Bueno (Rehabilitado, Renovado..)
Normal
Regular
Malo.

4. Interés de la Edificación

Cultural (BIC)
Histórico - Artístico
Histórico
Arquitectónico
Ambiental

5. Relación con el entorno

Distingimos: ambientada
sin desvalorizar
perdida de ambiente

6. Valoración

Se puntúan de 0 a 3 los siguientes indicadores:
Composición general
Ornamentación
Calidad de la fachada
Relación con el conjunto
Estado

Con estos datos se han confeccionado las correspondientes a 170 fichas que desglosamos en la siguiente forma:

- 148 edificios catalogados en el Casco Histórico.
- 6 en la periferia
- 10 edificios catalogados en los nucleos anexionados.
- 6 edificios catalogados en el medio rural.
- 170 total catalogo.

Como estadística orientadora incluimos aquí los siguientes datos: partiendo de los edificios censados en el Casco histórico los porcentajes total son:

Total edificios en el Casco Histórico	864	100 %
Total edificios catalogados Plan 83	255	29,5 %
Total edificios catalogados Plan 97	170	19,8 %
Total edificios descatalogados Plan 97	85	9,8 %
Total edificios renovados o rehabilitados recientemente	198	22,9 %
Total edificios en mal estado	94	10,9 %

Aunque en las fichas figuran, en el apartado de Interés de la Edificación, la calificación de BIENES DE INTERES CULTURAL (B.I.C.), declarados como tales por la Consejería de Cultura de la Junta de Comunidades de Castilla - La Mancha, damos aquí su relación específica, con fecha Abril 1996.

- Capilla de Luis de Lucena,
- Casa fundación Diego de Alcalá - Vega del Pozo.
- Convento de Carmelitas de San José
- Instituto de Enseñanza Media "Cardenal Mendoza"
- Iglesia-convento de Nta. Sra. de los Remedios.
- Iglesia de la Piedad
- Iglesia de San Francisco
- Iglesia de San Ginés
- Concatedral de Santa María la Mayor
- Iglesia de San Nicolás
- Iglesia de Santiago
- Palacio del Infantado.
- Torreón de Alvar Fañez
- Torreón del Alamín
- Puente arabe del Henares.

Estos Edificios declarados BIC, tienen señalados sus correspondientes entornos que tienen normativa propia según exige la legislación autonómica pertinente.

También ha confeccionado el Plan General para su tratamiento un Catalogo de **Ambientes urbanos**, seleccionados en función de su homogeneidad, personalidad o uso. Los reseñamos a continuación:

DILIGENCIA. La ponga yo, Francisco Javier Cruz Paz, Mán-
 Olicar Mayor del Excmo. Ayuntamiento de Guadalajara,
 delegado del Secretario General, para hacer pública
 el presente documento o plano formado parte del Proyecto
 PG O.U. aprobado por acuerdo plenario de 14 de
 Septiembre de 1999.

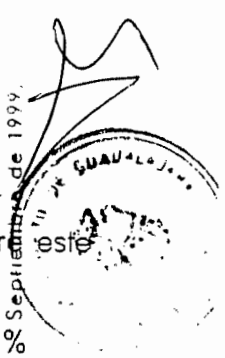

- A.1. RECINTO CULTURAL. (Palacio del Infantado)
 - Plaza de los Caidos
 - Archivo militar.
 - Alcazar, restos tranformados en museo al aire libre
 - Futuro Auditorium.
- A.2. CENTRALIDAD LOCAL (Ayuntamiento)
 - Plaza Mayor
 - Plaza Davalos
 - Calle Mayor
 - Mercado
 - Plaza Jardines
- A.3. ADMINISTRACION CENTRAL (Diputación)
 - Diputación
 - Delegaciones del Gobierno
 - S. Sebastián
- A.4. CENTRALIDD RELIGIOSA. (Sta. María)
 - Catedral
 - Seminario
 - Residencia estudiantes
 - Puente de las Infantas
- A.5. SALON URBANO (San Ginés)
 - Pza. de Santo Domingo
 - Boulevard Fdez. Iparraguirre
 - San Ginés.
- A.6. GRAN NUDO CIRCULACION (San Francisco)
 - Plaza y Puerta de Benjaque
 - Parque de San Francisco
 - Convento de San Francisco
- A.7. PARQUES URBANOS. (Concordia)
 - Concordia
 - Paseo de San Roque
 - Ermita de San Roque
 - Panteón de la Condesa
 - Parque Fuente de la Niña
- A.8. ACCESO HISTORICO. (Puente Arabe)
 - Estación
 - Puente Arabe
 - Nudo de carreteras
- A.9. SALONES URBANOS DE MARCHAMALO.
 - Plaza Mayor
 - c/ del Val
 - Cuartel Guardia Civil

DIFUSION: En base a los datos de la Oficina de Estudios Urbanos y de Ordenación Urbana del Ayuntamiento de Guadalajara, se ha elaborado el presente catálogo de los principales espacios urbanos de la ciudad de Guadalajara.

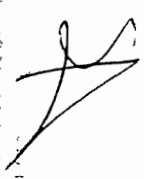
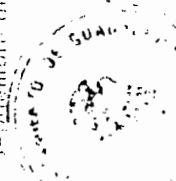
Heras Blancas
Alameda

A. 10. PLAZAS DE IRIEPAL.

Plaza Iglesia
Plaza Ayuntamiento
Plaza de la Constitución.

A. 11. PLAZAS DE TARACENA.

Plaza de la Iglesia
Plaza de las Fuentes.

A. 12. ESPACIOS PUBLICOS DE VALDENOCHE.

Plaza de la Constitución
Antigua Iglesia
Parque de San Antonio

A. 13. PLAZAS DE USANOS.

Plaza Mayor
Plaza de la Iglesia
Plaza Jardines.

Se acompaña un plano de los Edificios catalogados y otro en el que se recogen los Bienes de Interés cultural, sus entornos y los Ambientes Urbanos correspondientes al Casco Histórico,

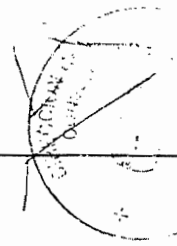

DILIGENCIA. La ponga yo, Francisco Javier González Martínez, Oficial Mayor del Excmo. Ayuntamiento de Guadalajara, en delegación del Sr. Secretario General, para hacer constar el presente documento, a piano firmado por el Presidente del P.G.O.U. aprobado por acuerdo plenario de fecha 14 de Septiembre de 1997.



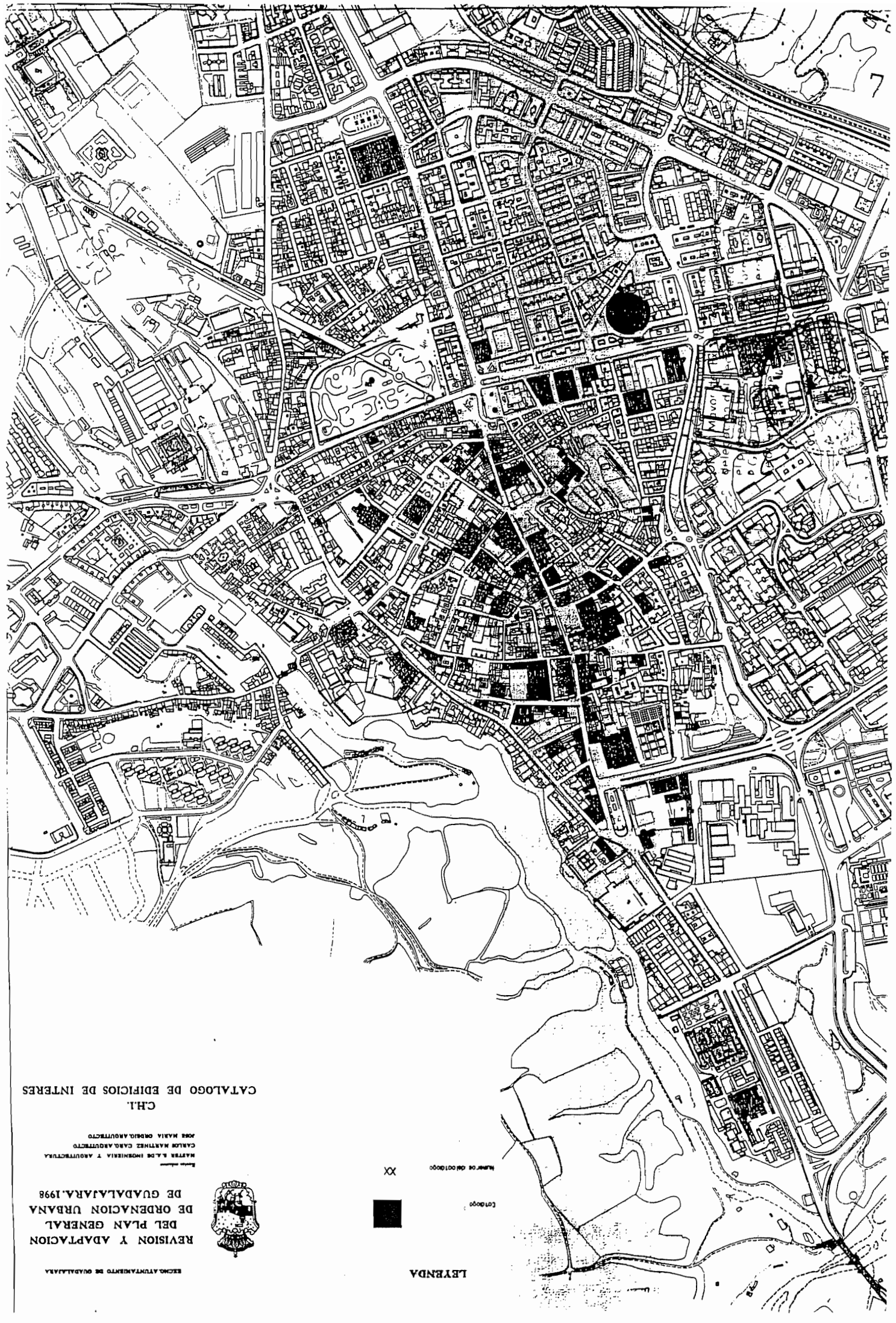

C.H.I.
CATALOGO DE EDIFICIOS DE INTERES

EXCOM. ATENTAMIENTO DE GUADALUPE
 REVISION Y ADAPTACION
 DEL PLAN GENERAL
 DE ORDENACION URBANA
 DE GUADALUPE, 1998
 Escala: 1:5000
 MARTIN S. DE INGENIERIA Y ARQUITECTURA
 CARLOS MARTINEZ CARO, ARQUITECTO
 JOSE MARIA ORDEJO, ARQUITECTO



LEYENDA

XX
 ■
 Edificios de Interés
 Terreno

LEYENDA

SECRETARÍA DE GOBIERNO DE GUADALAJARA

REVISIÓN Y ADAPTACIÓN
DEL PLAN GENERAL
DE ORDENACIÓN URBANA
DE GUADALAJARA. 1998

INGENIEROS EN ARQUITECTURA
CARLOS MARTINEZ CARGO, ARQUITECTO
Y ROSA MARIA ORDÓÑEZ, ARQUITECTA

C.H.I.
CATÁLOGO DE EDIFICIOS DE INTERÉS

PUBLICACIÓN: La población, Francisco Javier González Martínez, Presidente del Ayuntamiento de Guadalajara, en sesión de Cabildo de fecha 14 de mayo de 1998, aprobó la publicación del presente Catálogo de Edificios de Interés Cultural, en virtud de lo establecido en el artículo 104.º de la Ley Orgánica de Régimen Local de 1987. O. U. Aprobado por acuerdo plenario de fecha 17 de septiembre de 1998.

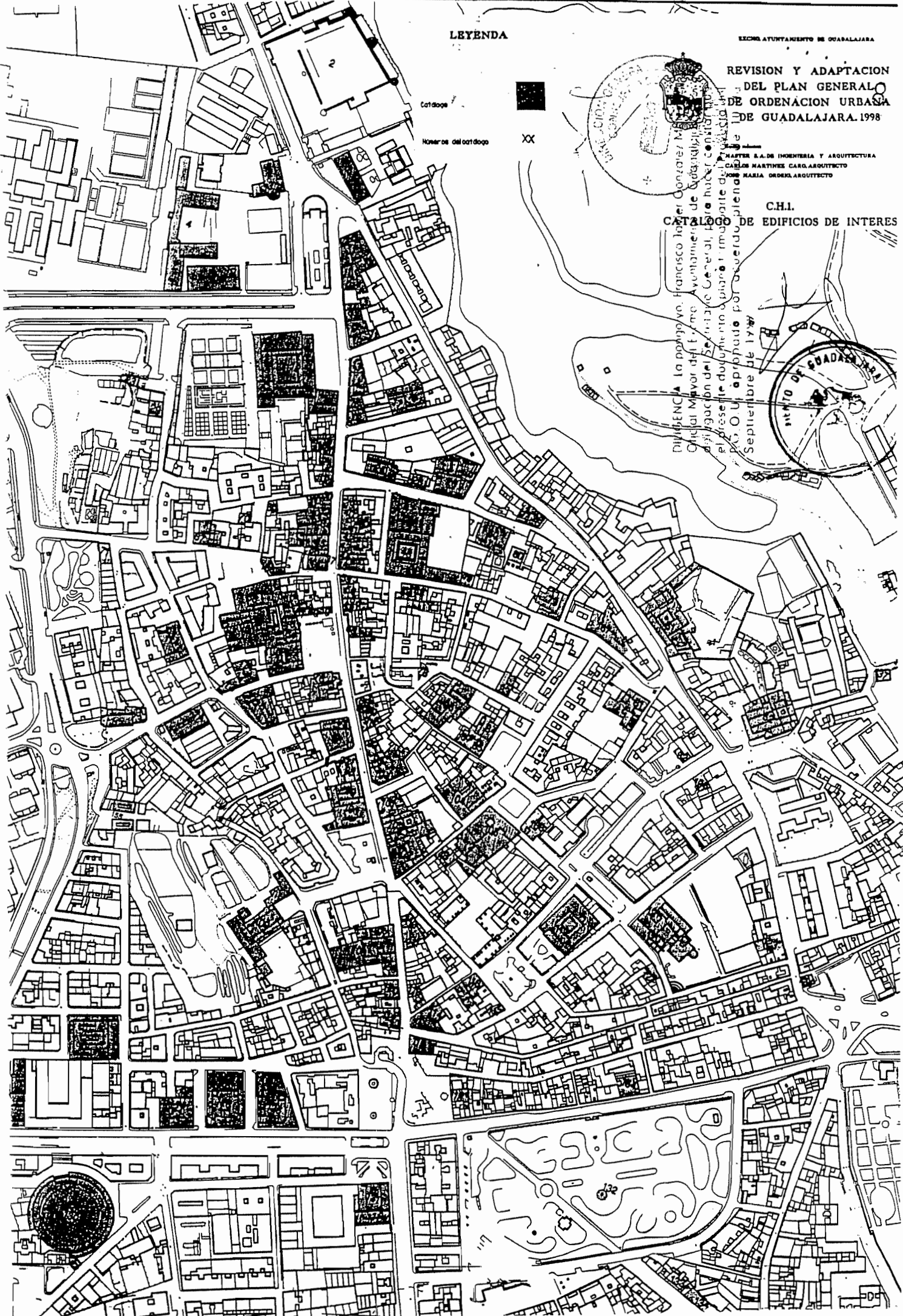
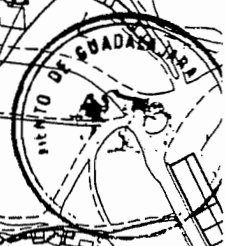

Catálogo
Número del catálogo XX



REVISION
PLAN GENERAL
GUADALAJARA

REVISION DEL PLAN GENERAL DE ORDENACION DE GUADALAJARA 1994

AYUNTAMIENTO DE GUADALAJARA

Nº de ficha

0029

CATALOGO DE LA EDIFICACION
DE INTERES
HISTORICO-ARTISTICO,
CULTURAL, ARQUITECTONICO
O AMBIENTAL.

MASTER S.A. DE INGENIERIA Y ARQUITECTURA
Y CARLOS MARTINEZ CARO Y JOSE MARIA
ORDEIG CORSINI ARQUITECTOS

IDENTIFICACION

Calle o Plaza

PLAZA CAIDOS

Nº

10

esquina a

C/ MADRID

hoja catastro

23-11

manzana catastro

60-87-4

nº parcela

28

otros datos

RESTOS ALCAZAR

INFORMACION

Nº de plantas

Uso

Uso pl.baja

materiales de fachada

LADRILLO, PIEDRA, HORMIGON CICLOPEO

Estado de la edificación

RUINOSO

Interés de la edificación

HISTORICO

RELACION CON EL ENTORNO

ambientada

sin desvalorizar

pérdida de ambiente

VALORACION

Composicion general

Ornamentación

Calidad y estado de la fachada

Relación con el entorno

Estado

Total

CROQUIS O FOTOS

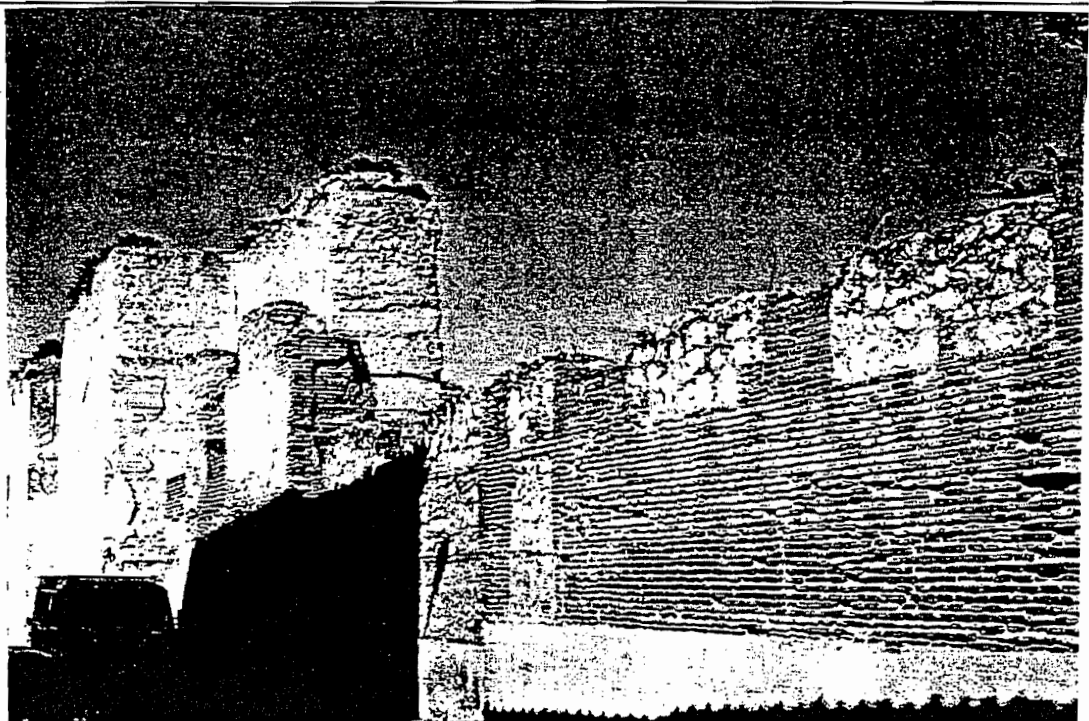



REVISION
PLAN GENERAL
GUADALAJARA

REVISION DEL PLAN GENERAL
DE
ORDENACION DE GUADALAJARA
1994

AYUNTAMIENTO DE GUADALAJARA

Nº de ficha

003

CATALOGO DE LA EDIFICACION
DE INTERES
HISTORICO-ARTISTICO,
CULTURAL, ARQUITECTONICO
O AMBIENTAL.

MASTER S.A. DE INGENIERIA Y ARQUITECTURA
Y CARLOS MARTINEZ CARO Y JOSE MARIA
ORDER CORSI ARCHITECTOS

IDENTIFICACION

Calle o Plaza

Nº

esquina a

PLAZA DE LOS CAIDOS

hoja catastro manzana catastro

23-11

56-87-0

nº parcela

03

otros datos

IGLESIA DE LOS REMEDIOS, Parte del convento de las monjas Perdomas.

INFORMACION

Nº de plantas

Uso

Uso pl.baja

DOTACIONAL

Estado de la edificación

BUENO (Rehabilitada)

materiales de fachada

CANTERIA

Interés de la edificación

CULTURAL

RELACION CON EL ENTORNO

ambientada

sin desvalorizar

pérdida de ambiente

VALORACION

Coposicion general

Ornamentación

Calidad y estado de la fachada

Relación con el entorno

Estado

Total

CROQUIS O FOTOS

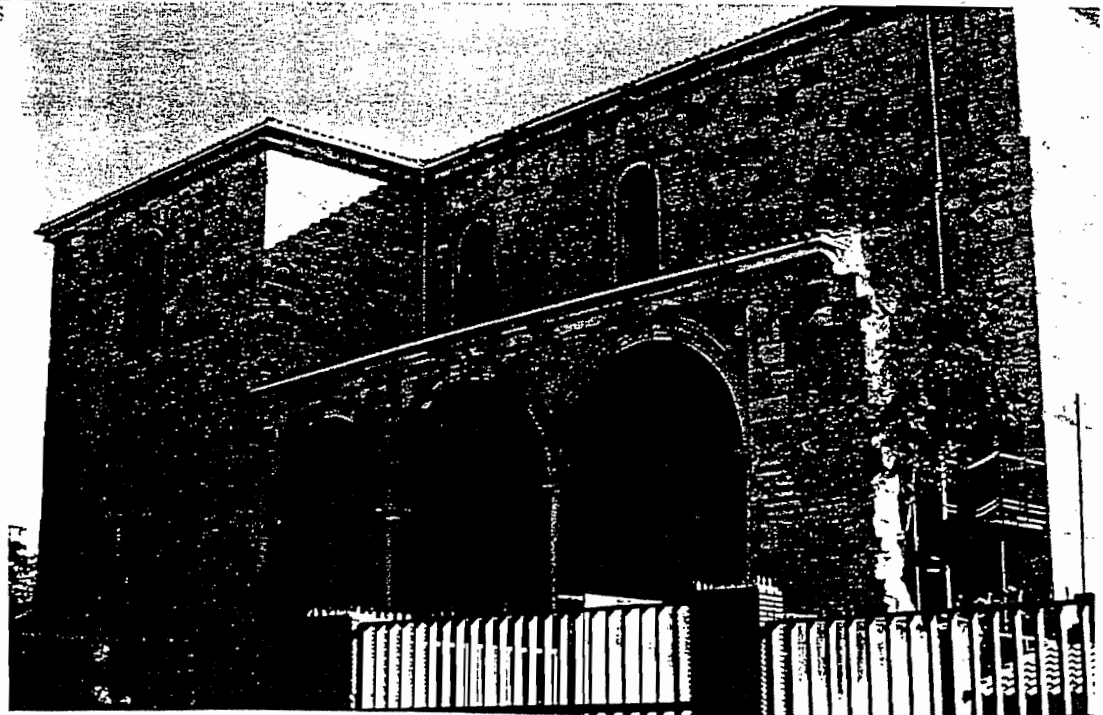

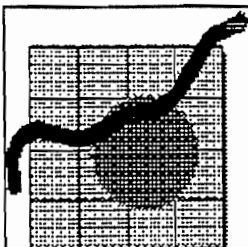

**REVISION DEL PLAN GENERAL
DE
ORDENACION DE GUADALAJARA
1994**

AYUNTAMIENTO DE GUADALAJARA

REVISION
PLAN GENERAL
GUADALAJARA

11

Nº de ficha
004

**CATALOGO DE LA EDIFICACION
DE INTERES
HISTORICO-ARTISTICO,
CULTURAL, ARQUITECTONICO
O AMBIENTAL.**

MASTER S.A. DE INGENIERIA Y ARQUITECTURA
Y CARLOS MARTINEZ GARO Y JOSE MARIA
ORDEIG-CORSINI, ARQUITECTOS

IDENTIFICACION

Calle o Plaza: N°: esquina a:

hoja catastro: manzana catastro: n° parcela: otros datos:

INFORMACION

Nº de plantas: Uso: Uso pl. baja:

materiales de fachada:

Estado de la edificación:

Interés de la edificación:

RELACION CON EL ENTORNO

ambientada:

sin desvalorizar:

pérdida de ambiente:

VALORACION

Coposicion general:

Ornamentación:

Calidad y estado de la fachada:

Relación con el entorno:

Estado:

Total:

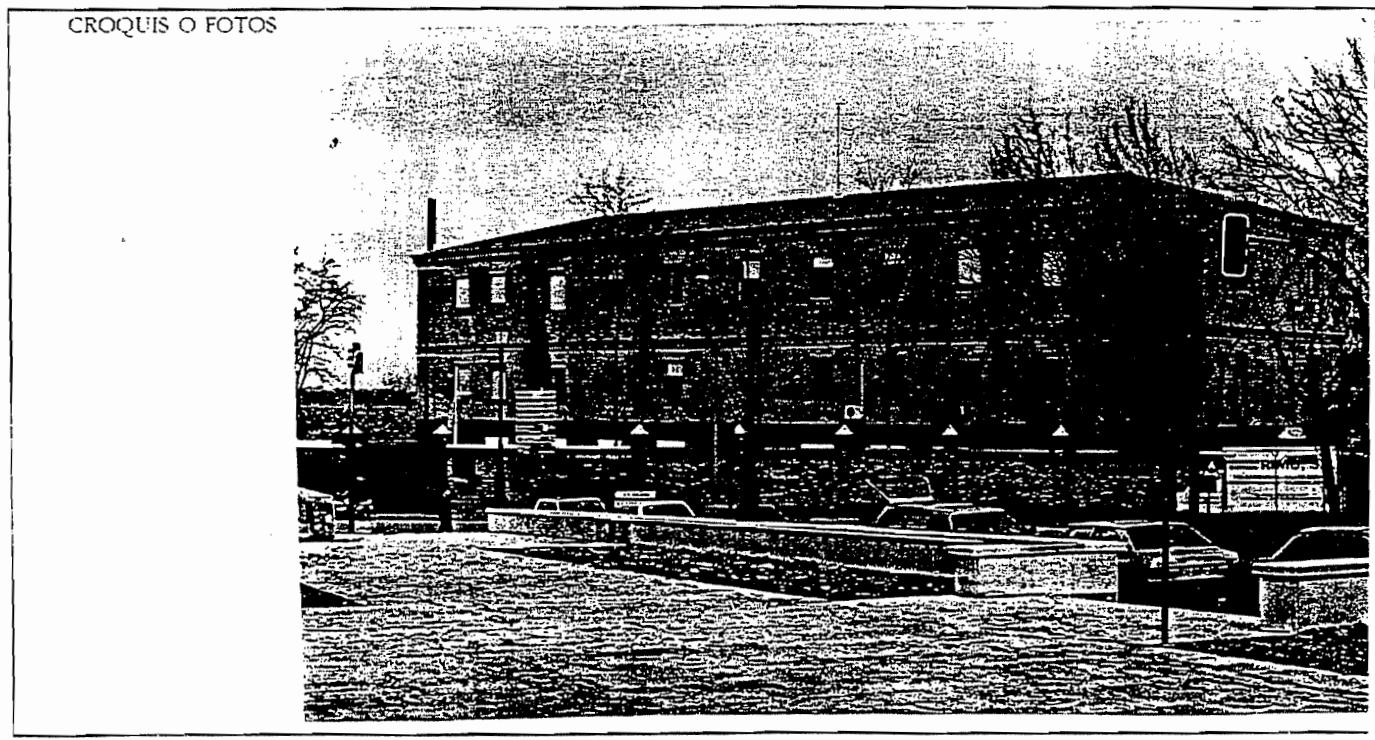



REVISION DEL PLAN GENERAL DE ORDENACION DE GUADALAJARA 1994

AYUNTAMIENTO DE GUADALAJARA

REVISION PLAN GENERAL GUADALAJARA

Nº de ficha **12 007**

CATALOGO DE LA EDIFICACION DE INTERES HISTORICO-ARTISTICO, CULTURAL, ARQUITECTONICO AMBIENTAL.

MASTER S.A. DE INGENIERIA Y ARQUITECTURA Y CARLOS MARTINEZ CARO Y JOSE MARIA ORDEIG CORSI ARCHITECTOS

IDENTIFICACION

Calle o Plaza: **PLAZA DE LOS CAIDOS** N°: **7** esquina a: _____

hoja catastro: **23-11** manzana catastro: **59-86-1** nº parcela: **11** otros datos: _____

INFORMACION

Nº de plantas: **M** Uso pl.baja: **RESIDENCIAL**

RESIDENCIAL

materiales de fachada: **ENFOSCADO Y PINTADA FORJA DE HIERRO CARPINTERIAS DE MADERA**

Estado de la edificación: **NORMAL**

Interés de la edificación: **AMBIENTAL**

RELACION CON EL ENTORNO

ambientada

sin desvalorizar

pérdida de ambiente

VALORACION

Composicion general: **3**

Ornamentación: **2**

Calidad y estado de la fachada: **2**

Relación con el entorno: **1**

Estado: **1**

Total: **9**



DILIGENCIA: In pendo vo. Francisco...
 Ciudad Mayor del Estado, Ayuntamiento de Guadalajara,
 a la vez del Secretario General de Gobierno,
 al presente documento se le otorga el número de
 P.G.O. U. aprobado por acuerdo de
 Septiembre de 1993.





REVISION
PLAN GENERAL
GUADALAJARA

REVISION DEL PLAN GENERAL DE ORDENACION DE GUADALAJARA 1994

AYUNTAMIENTO DE GUADALAJARA

Nº de ficha

13
005

CATALOGO DE LA EDIFICACION
DE INTERES
HISTORICO-ARTISTICO,
CULTURAL, ARQUITECTONICO
O AMBIENTAL.

MASTER S.A. DE INGENIERIA Y ARQUITECTURA
Y CARLOS MARTINEZ CARO Y JOSE MARIA
ORDEIG CORSI NI ARQUITECTOS

IDENTIFICACION

Calle o Plaza

PLAZA DE LOS CAIDOS

Nº

10

esquina a

hoja catastro manzana catastro

23-11

60-87-4

nº parcela

28

otros datos

CUARTEL DE GLOBOS

INFORMACION

Nº de plantas

III-IV

Uso

MILITAR

Uso pl.baja

materiales de fachada

LADRILLO VISTO ENFOSCADO Y PONTADO

Estado de la edificación

REGULAR

Interés de la edificación

HISTORICO

RELACION CON EL ENTORNO

ambientada

sin desvalorizar

pérdida de ambiente

VALORACION

Coposicion general

2

Ornamentación

1

Calidad y estado de la fachada

1

Relación con el entorno

1

Estado

1

Total

6

CROQUIS O FOTOS

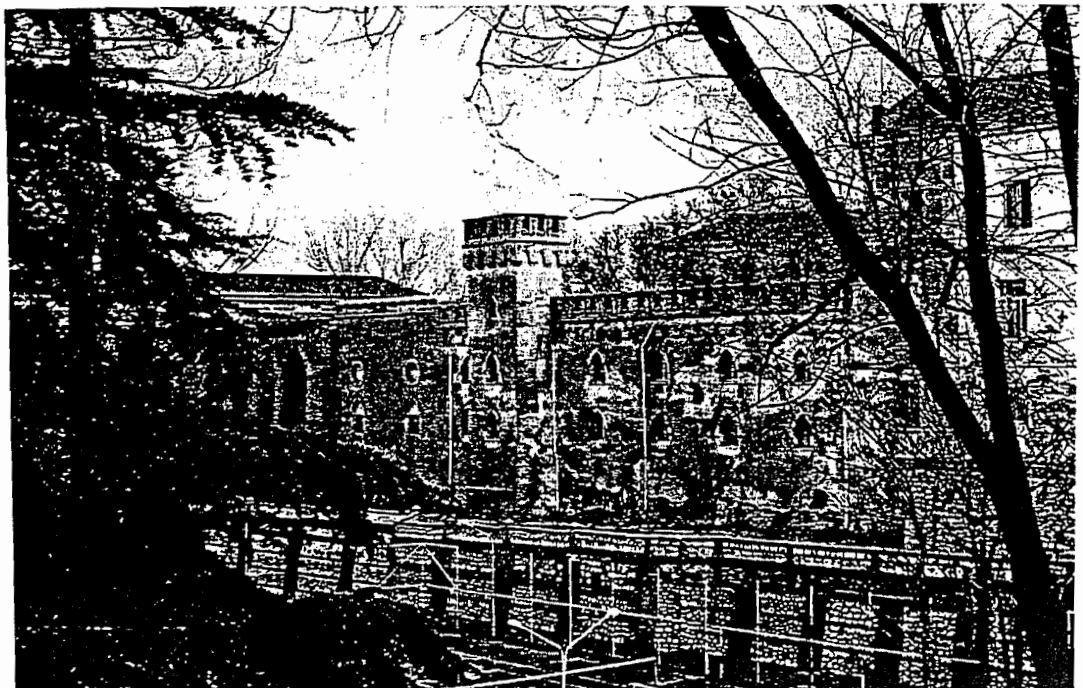



REVISION DEL PLAN GENERAL DE ORDENACION DE GUADALAJARA 1994

AYUNTAMIENTO DE GUADALAJARA

REVISION PLAN GENERAL GUADALAJARA

Nº de ficha **14** **006**

CATALOGO DE LA EDIFICACION DE INTERES HISTORICO-ARTISTICO, CULTURAL, ARQUITECTONICO Y AMBIENTAL.

MASTER S.A. DE INGENIERIA Y ARQUITECTURA y CARLOS MARTINEZ CARO Y JOSE MARIA ORDÓÑEZ CORSINI ARQUITECTOS

IDENTIFICACION

Calle o Plaza: **PLAZA DE LOS CAIDOS** N°: **8 Y 9** esquina a: **C/ INGENIERO MARINO**

hoja catastro: **23-11** manzana catastro: **59-86-1** nº parcela: **01** otros datos:

INFORMACION

Nº de plantas: **III** Uso: **RESIDENCIAL** Uso pl.baja:

materiales de fachada:
**ENFOSCADO Y PINTADA
 FORJA DE HIERRO
 CARPINTERIAS DE MADERA
 TEJA ARABE**

Estado de la edificación: **NORMAL**

Interés de la edificación: **AMBIENTAL**

RELACION CON EL ENTORNO

ambientada: **X**

sin desvalorizar:

pérdida de ambiente:

VALORACION

Composicion general: **3**

Ornamentación: **2**

Calidad y estado de la fachada: **2**

Relación con el entorno: **2**

Estado: **2**

Total: **11**





REVISION DEL PLAN GENERAL DE ORDENACION DE GUADALAJARA 1994

AYUNTAMIENTO DE GUADALAJARA

REVISION PLAN GENERAL GUADALAJARA

15 Nº de ficha
008

CATALOGO DE LA EDIFICACION DE INTERES HISTORICO-ARTISTICO, CULTURAL, ARQUITECTONICO O AMBIENTAL.

MASTER S.A. DE INGENIERIA Y ARQUITECTURA y CARLOS MARTINEZ CARO Y JOSE MARIA ORDEIG CASINP ARQUITECTOS

IDENTIFICACION

Calle o Plaza: N°: esquina a:

hoja catastro: manzana catastro: n° parcela: otros datos:

INFORMACION

Nº de plantas: Uso: Uso pl.baja:

materiales de fachada
Enfoscado con resalte en las jambas
FORJA DE HIERRO

Estado de la edificación:

Interés de la edificación:

RELACION CON EL ENTORNO

ambientada:

sin desvalorizar:

pérdida de ambiente:

VALORACION

Composicion general:

Ornamentación:

Calidad y estado de la fachada:

Relación con el entorno:

Estado:

Total:

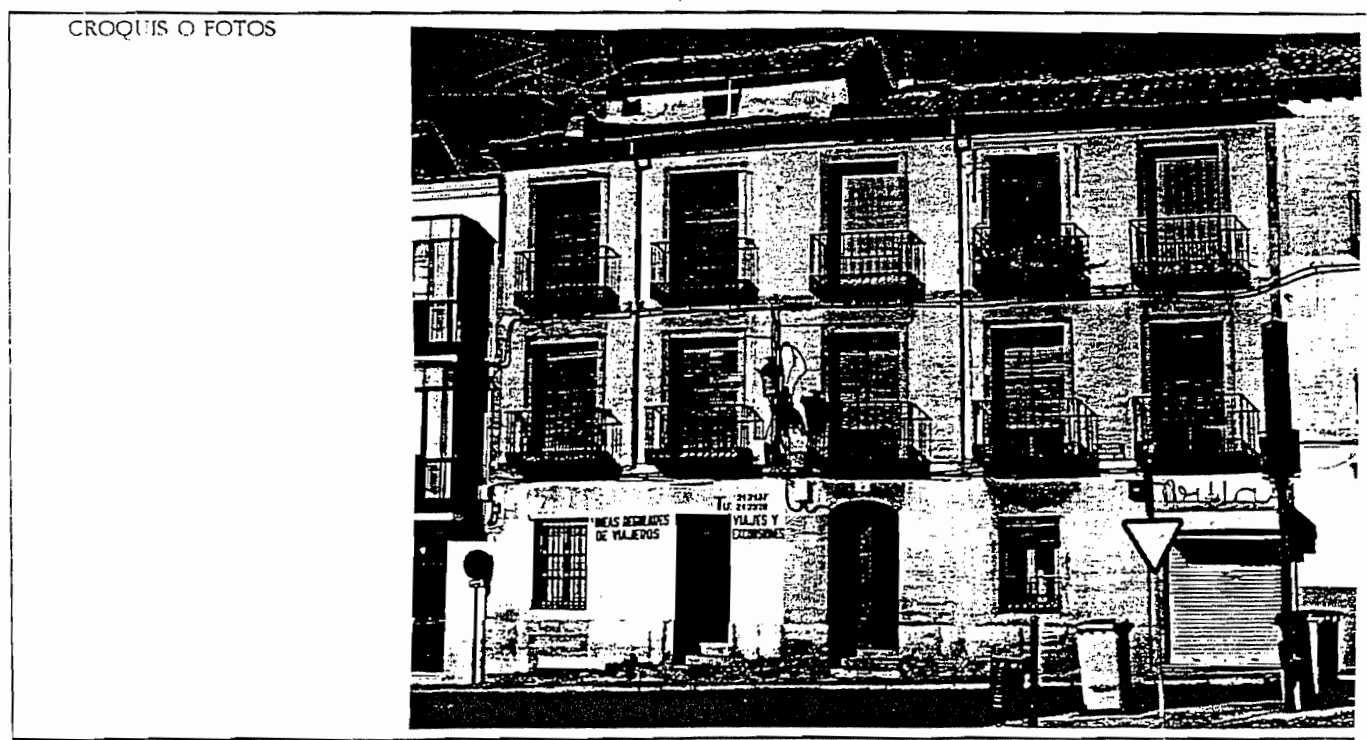



REVISION DEL PLAN GENERAL DE ORDENACION DE GUADALAJARA 1994

AYUNTAMIENTO DE GUADALAJARA

REVISION PLAN GENERAL GUADALAJARA

Nº de ficha **16 009**

CATALOGO DE LA EDIFICACION DE INTERES HISTORICO-ARTISTICO, CULTURAL, ARQUITECTONICO O AMBIENTAL.

MASTER S.A. DE INGENIERIA Y ARQUITECTURA Y CARLOS MARTINEZ CARO Y JOSE MARIA ORDEG CORSEIN ARQUITECTOS

IDENTIFICACION

Calle o Plaza: **PLAZA DE LOS CAIDOS** N°: **4** esquina a: _____

hoja catastro: **23-11** manzana catastro: **59-86-1** n° parcela: **08** otros datos: _____

INFORMACION

Nº de plantas: **III** Lic: **RESIDENCIAL** Uso pl/baja: **COMERCIAL**

materiales de fachada: **ENFOSCADO Y PINTADA FORJA DE HIERRO CARPINTERIAS DE MADERA**

Estado de la edificación: **NORMAL**

Interés de la edificación: **AMBIENTAL**

RELACION CON EL ENTORNO

ambientada:

sin desvalorizar:

pérdida de ambiente:

VALORACION

Coposicion general: **2**

Ornamentación: **0**

Calidad y estado de la fachada: **1**

Relación con el entorno: **2**

Estado: **1**

Total: **6**



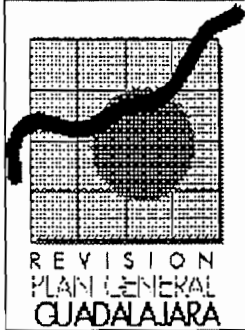

REVISION DEL PLAN GENERAL DE ORDENACION DE GUADALAJARA 1994

AYUNTAMIENTO DE GUADALAJARA

CATALOGO DE LA EDIFICACION DE INTERES HISTORICO-ARTISTICO, CULTURAL, ARQUITECTONICO O AMBIENTAL.

MASTER S.A. DE INGENIERIA Y ARQUITECTURA y CARLOS MARTINEZ CARO Y JOSE MARIA ORDEIG GORSINI ARQUITECTOS

Nº de ficha
010

IDENTIFICACION

Calle o Plaza: N.º: esquina a:

hoja catastro: manzana catastro: n.º parcela: otros datos:

INFORMACION

N.º de plantas: Uso: Uso pl.baja:

Estado de la edificación:

Interés de la edificación:

materiales de fachada: ENFOSCADO Y PINTADA, FORJA DE HIERRO, CARPINTERIAS DE MADERA

RELACION CON EL ENTORNO

ambientada:

sin desvalorizar:

pérdida de ambiente:

VALORACION

Coposicion general:

Ornamentación:

Calidad y estado de la fachada:

Relación con el entorno:

Estado:

Total:





**REVISION DEL PLAN GENERAL
DE
ORDENACION DE GUADALAJARA
1994**

AYUNTAMIENTO DE GUADALAJARA

18
Nº de ficha
011

**CATALOGO DE LA EDIFICACION
DE INTERES
HISTORICO-ARTISTICO,
CULTURAL, ARQUITECTONICO
O AMBIENTAL.**

MASTER S.A. DE INGENIERIA Y ARQUITECTURA
Y CARLOS MARTINEZ CARO Y JOSE MARIA
ORDEIG CORSI NE ARQUITECTOS

IDENTIFICACION
Calle o Plaza N° esquina a

hoja catastro manzana catastro nº parcela otros datos

INFORMACION
Nº de plantas Uso Uso pl.baja

materiales de fachada

Estado de la edificación

Interés de la edificación

RELACION CON EL ENTORNO

ambientada

sin desvalorizar

pérdida de ambiente

VALORACION

Coposicion general

Ornamentación

Calidad y estado de la fachada

Relación con el entorno

Estado

Total

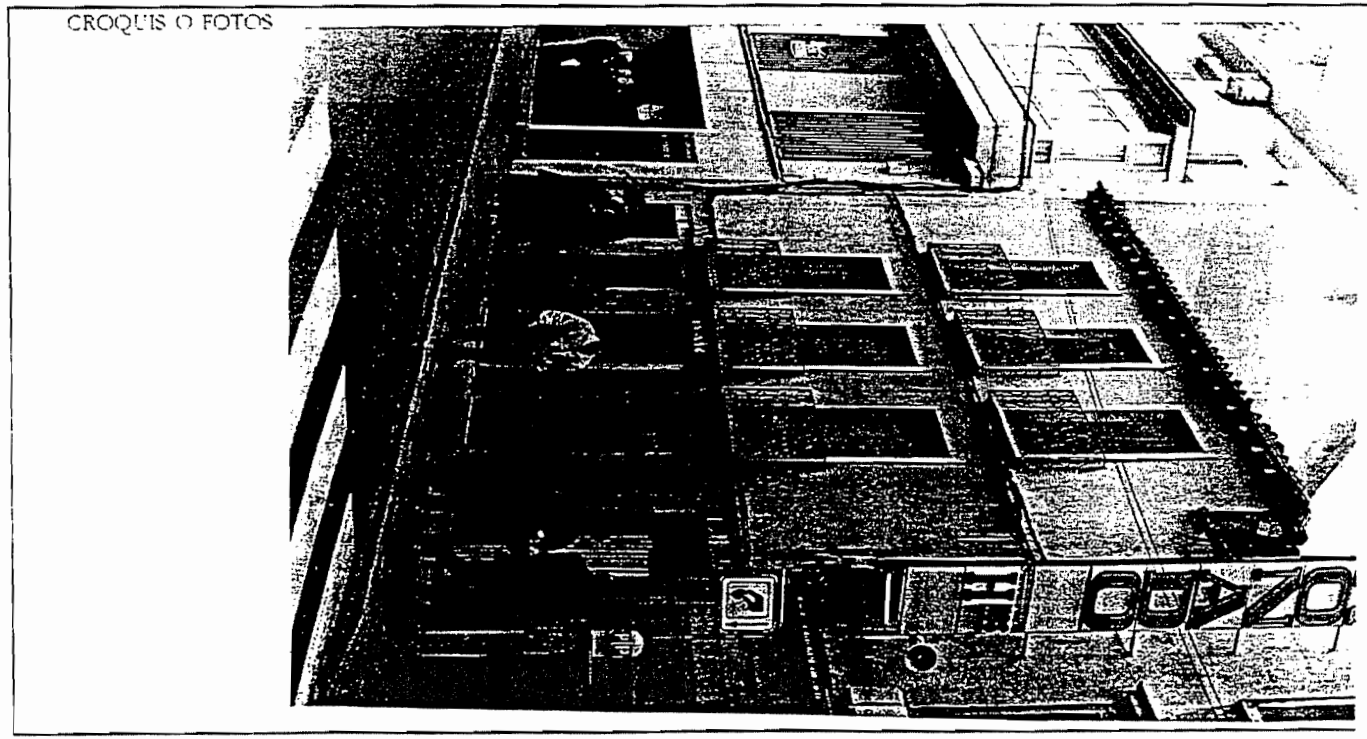

DILIGENCIA: Le pongo yo Francisco Martínez, Director Mayor del F.C.M.A. Ayuntamiento de Guadalajara, al Sr. Secretario General de la Delegación del Sector de Construcción que el presente documento a efectos de inscripción en el P.G. de Guadalajara por el cual se aprobó el Plan de Ordenación de los Recursos Urbanos de Septiembre de 1997.

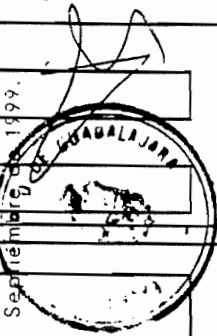



REVISION DEL PLAN GENERAL
DE
ORDENACION DE GUADALAJARA
1994

AYUNTAMIENTO DE GUADALAJARA

19

Nº de ficha
011

CATALOGO DE LA EDIFICACION
DE INTERES
HISTORICO-ARTISTICO,
CULTURAL, ARQUITECTONICO
O AMBIENTAL.

MASTER S.A. DE INGENIERIA Y ARQUITECTURA
Y CARLOS MARTINEZ CARO Y JOSE MARIA
ORDEIG CORSIÑE ARQUITECTOS

IDENTIFICACION
Calle o Plaza N° esquina a

hoja catastro manzana catastro nº parcela otros datos

INFORMACION
Nº de plantas Uso Uso pl.baja

materiales de fachada

Estado de la edificación

Interés de la edificación

RELACION CON EL ENTORNO

ambientada

sin desvalorizar

pérdida de ambiente

VALORACION

Composicion general

Ornamentación

Calidad y estado de la fachada

Relación con el entorno

Estado

Total

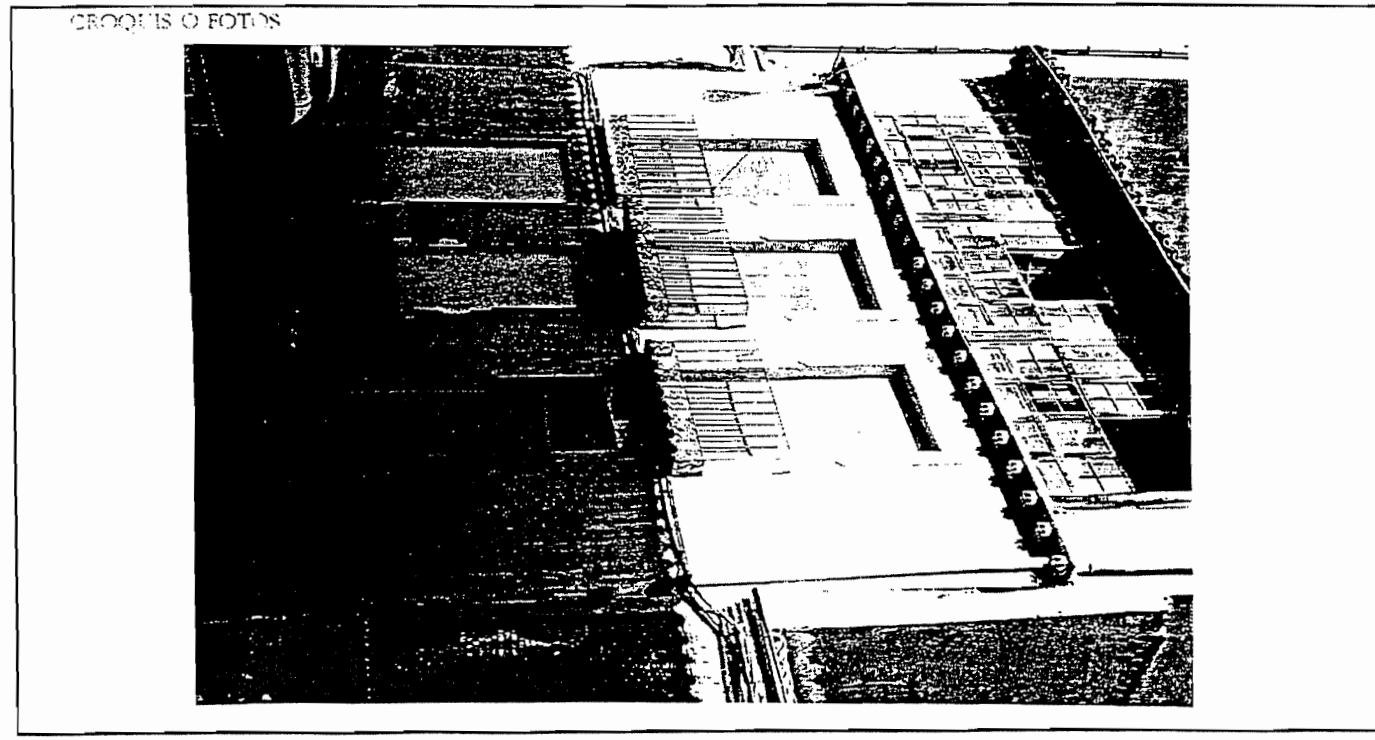

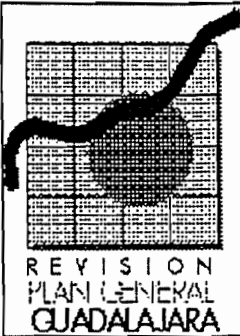

REVISION DEL PLAN GENERAL DE ORDENACION DE GUADALAJARA 1994

AYUNTAMIENTO DE GUADALAJARA

Nº de ficha
012

CATALOGO DE LA EDIFICACION DE INTERES HISTORICO ARTISTICO, CULTURAL, ARQUITECTONICO Y AMBIENTAL.

MASTER S.A. DE INGENIERIA Y ARQUITECTURA
Y CARLOS MARTINEZ CARO Y JOSE MARIA ORDEGON CORSI
ARQUITECTOS

IDENTIFICACION

Calle o Plaza: N°: esquina a:

hoja catastro: manzana catastro: n° parcela: otros datos:

INFORMACION

Nº de plantas: Uso: Uso pl/baja:

Estado de la edificación:

Interés de la edificación:

materiales de fachada:

RELACION CON EL ENTORNO

ambientada:

sin desvalorizar:

pérdida de ambiente:

VALORACION

Composicion general:

Ornamentación:

Calidad y estado de la fachada:

Relación con el entorno:

Estado:

Total:

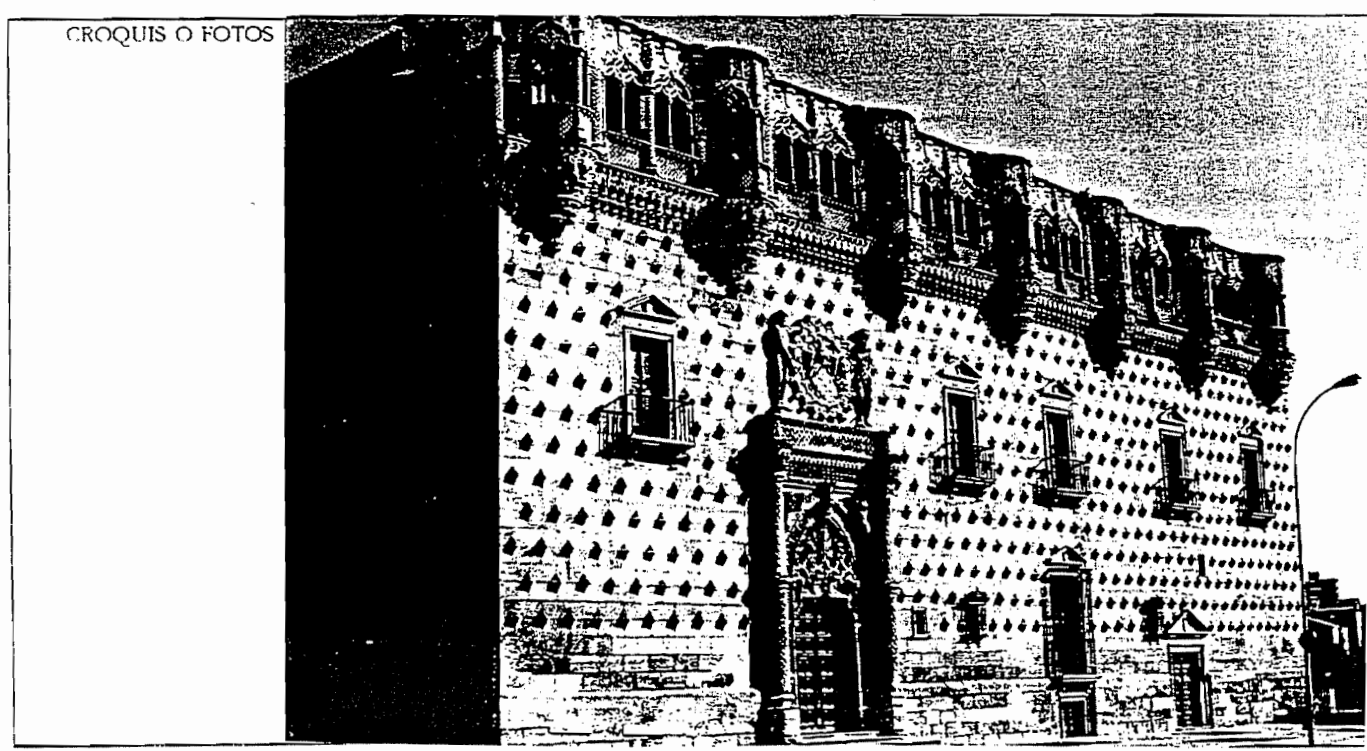



REVISION DEL PLAN GENERAL DE ORDENACION DE GUADALAJARA 1994

AYUNTAMIENTO DE GUADALAJARA

REVISION PLAN GENERAL GUADALAJARA

21
Nº de ficha

013

CATALOGO DE LA EDIFICACION DE INTERES HISTORICO-ARTISTICO, CULTURAL, ARQUITECTONICO O AMBIENTAL.

MASTER S.A. DE INGENIERIA Y ARQUITECTURA
y CARLOS MARTINEZ CARO Y JOSE MARIA ORDEIG CORSINI - ARQUITECTOS

IDENTIFICACION

Calle o Plaza: N°: esquina a:

hoja catastro: manzana catastro: n° parcela: otros datos:

INFORMACION

Nº de plantas: Uso: Uso pl/baja:

Estado de la edificación:

Interés de la edificación:

materiales de fachada:

RELACION CON EL ENTORNO

ambientada

sin desvalorizar

pérdida de ambiente

VALORACION

Composicion general

Ornamentación

Calidad y estado de la fachada

Relación con el entorno

Estado

Total

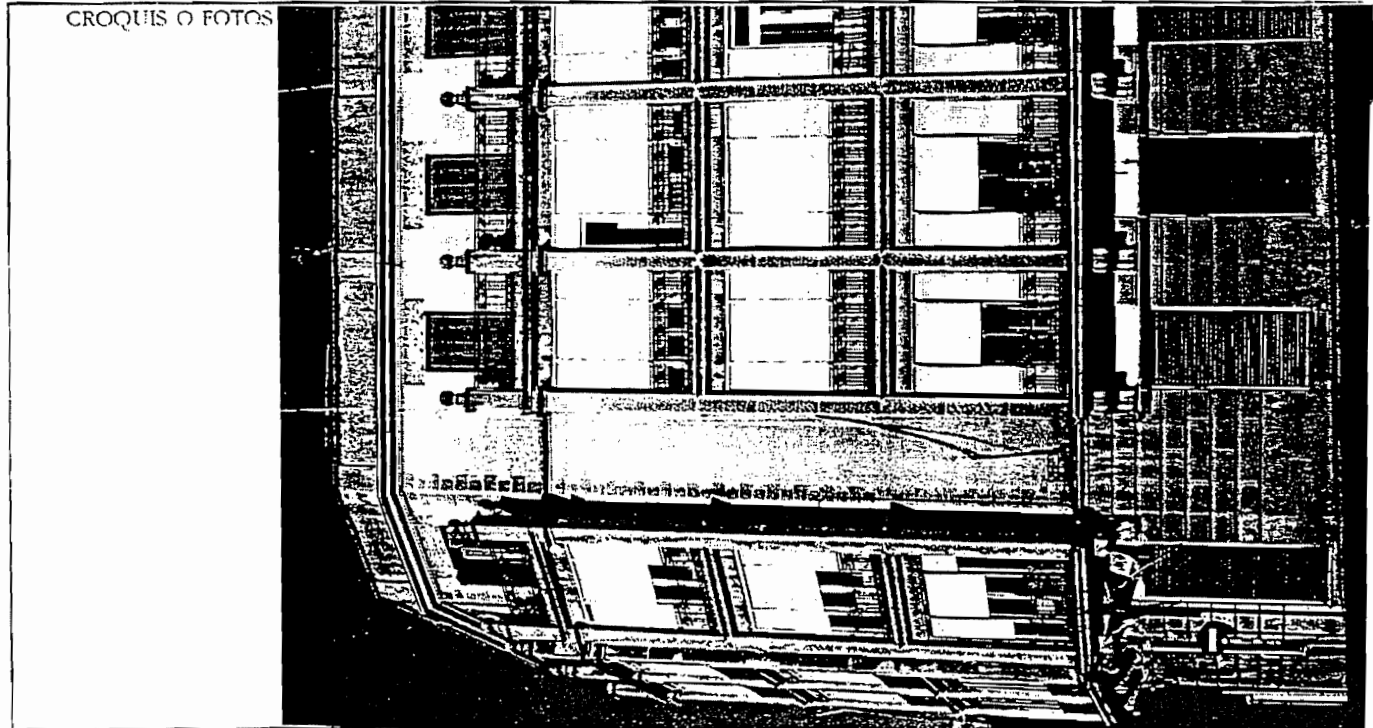



REVISION DEL PLAN GENERAL DE ORDENACION DE GUADALAJARA 1994

AYUNTAMIENTO DE GUADALAJARA

REVISION PLAN GENERAL GUADALAJARA

22 Nº de ficha
014

CATALOGO DE LA EDIFICACION DE INTERES HISTORICO-ARTISTICO, CULTURAL, ARQUITECTONICO O AMBIENTAL.

MASTER S.A. DE INGENIERIA Y ARQUITECTURA
Y CARLOS MARTINEZ BARO Y JOSE MARIA ORDEIG CORSI. ARQUITECTOS

IDENTIFICACION

Calle o Plaza: Nº: esquina a:

hoja catastro: manzana catastro: nº parcela: otros datos:

INFORMACION

Nº de plantas: Uso: Uso pl.baja:

materiales de fachada:

Estado de la edificación:

Interés de la edificación:

RELACION CON EL ENTORNO

ambientada:

sin desvalorizar:

pérdida de ambiente:

VALORACION

Coposicion general:

Ornamentación:

Calidad y estado de la fachada:

Relación con el entorno:

Estado:

Total:

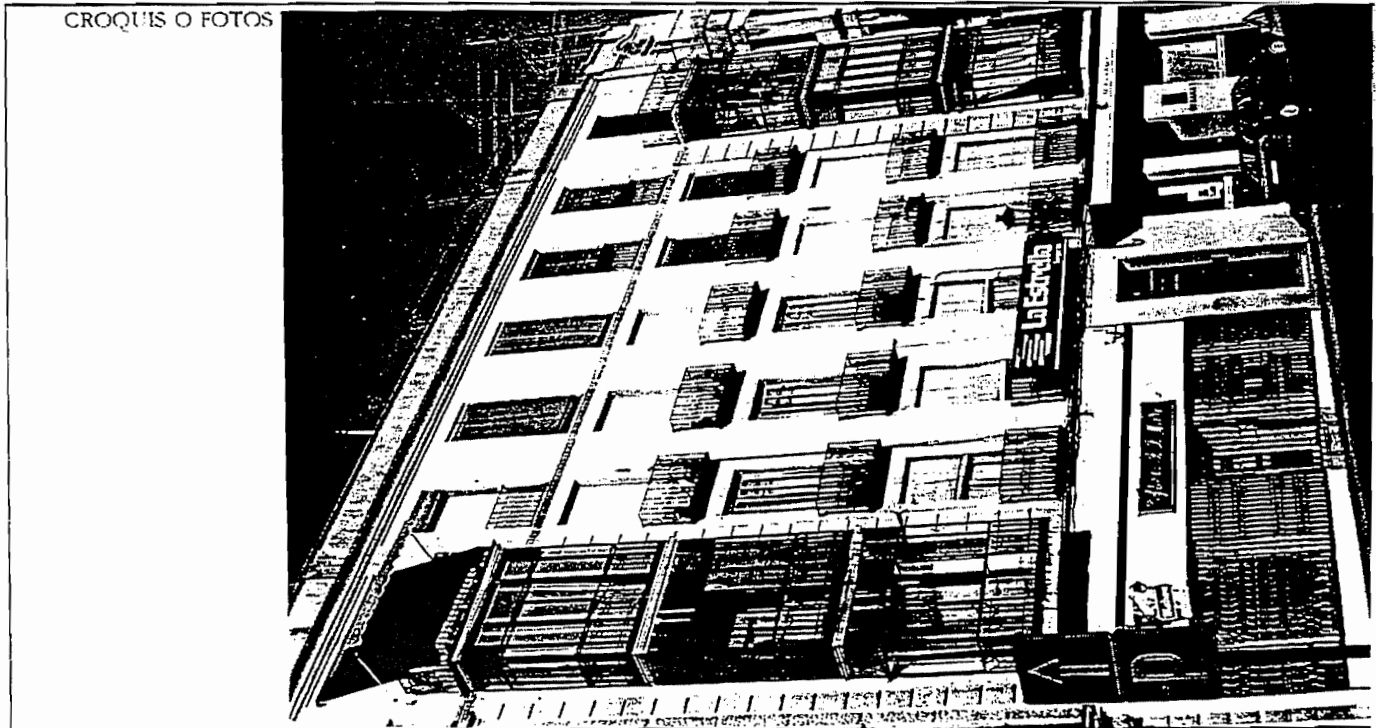

DILIGENCIA La presente diligencia se otorga en el Oficio Mayor del Excmo. Ayuntamiento de Guadalajara en el presente documento el día 11 de Septiembre de 1994.





REVISION DEL PLAN GENERAL DE ORDENACION DE GUADALAJARA 1994

AYUNTAMIENTO DE GUADALAJARA

REVISION PLAN GENERAL GUADALAJARA

23

Nº de ficha **015**

CATALOGO DE LA EDIFICACION DE INTERES HISTORICO-ARTISTICO, CULTURAL, ARQUITECTONICO O AMBIENTAL.

MASTER S.A. DE INGENIERIA Y ARQUITECTURA
Y CARLOS MARTINEZ CARO Y JOSE MARIA ORDEIG CORSINI ARQUITECTOS

IDENTIFICACION
Calle o Plaza N^o esquina a

hoja catastro manzana catastro nº parcela otros datos

INFORMACION

Nº de plantas Uso Uso pl.baja

Estado de la edificación

Interés de la edificación

materiales de fachada

RELACION CON EL ENTORNO

ambientada

sin desvalorizar

pérdida de ambiente

VALORACION

Coposicion general

Ornamentación

Calidad y estado de la fachada

Relación con el entorno

Estado

Total

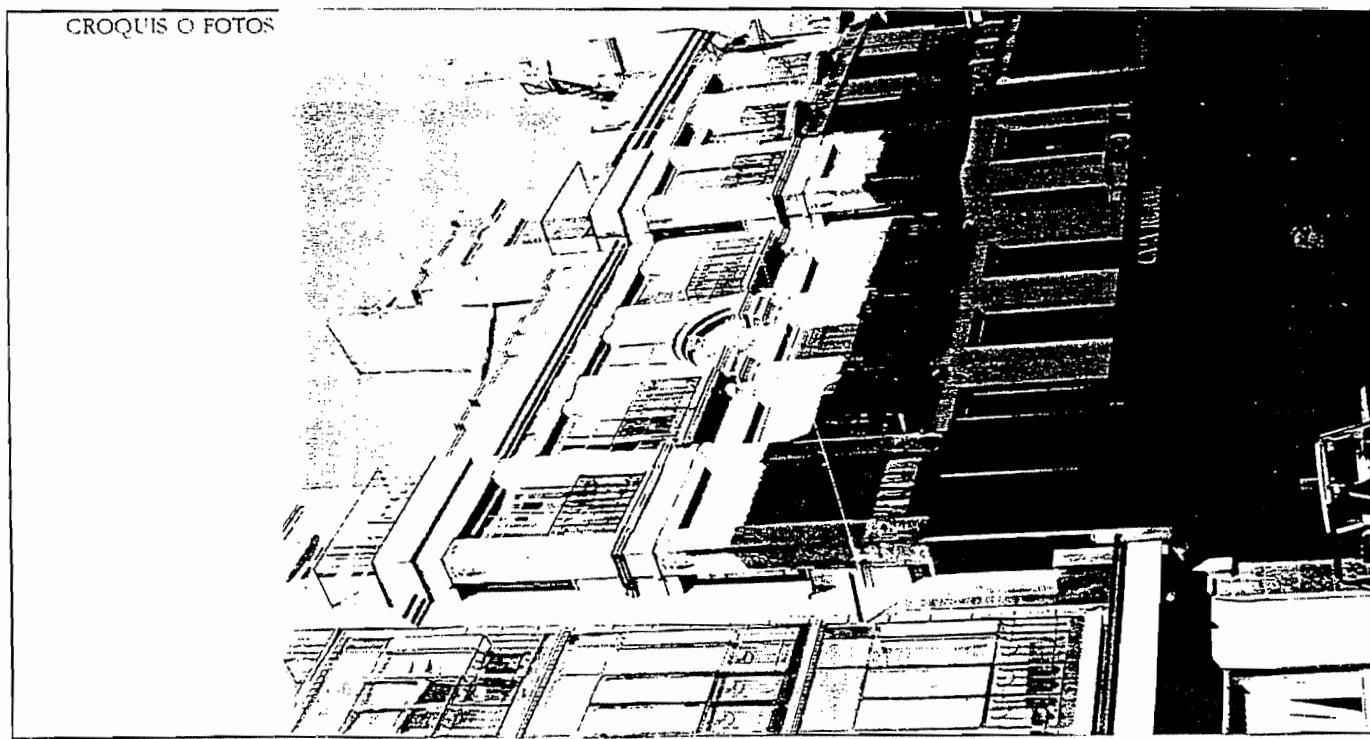

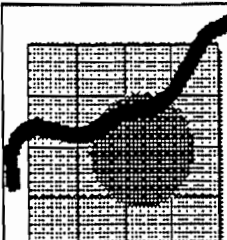

REVISION DEL PLAN GENERAL DE ORDENACION DE GUADALAJARA 1994

AYUNTAMIENTO DE GUADALAJARA

REVISION PLAN GENERAL GUADALAJARA

25 Nº de ficha **017**

CATALOGO DE LA EDIFICACION DE INTERES HISTORICO-ARTISTICO, CULTURAL, ARQUITECTONICO O AMBIENTAL.

MASTER S.A. DE INGENIERIA Y ARQUITECTUR Y CARLOS MARTINEZ-CARO Y JOSE MARIA ORDEIG-CORSINI ARQUITECTOS

IDENTIFICACION

Calle o Plaza N° esquina a

hoja catastro manzana catastro n° parcela otros datos

INFORMACION de plantas

Nº Uso Uso pl/baja

materiales de fachada

Estado de la edificación

Interés de la edificación

RELACION CON EL ENTORNO

ambientada

sin desvalorizar

pérdida de ambiente

VALORACION

Composicion general

Omamentación

Calidad y estado de la fachada

Relación con el entorno

Estado

Total

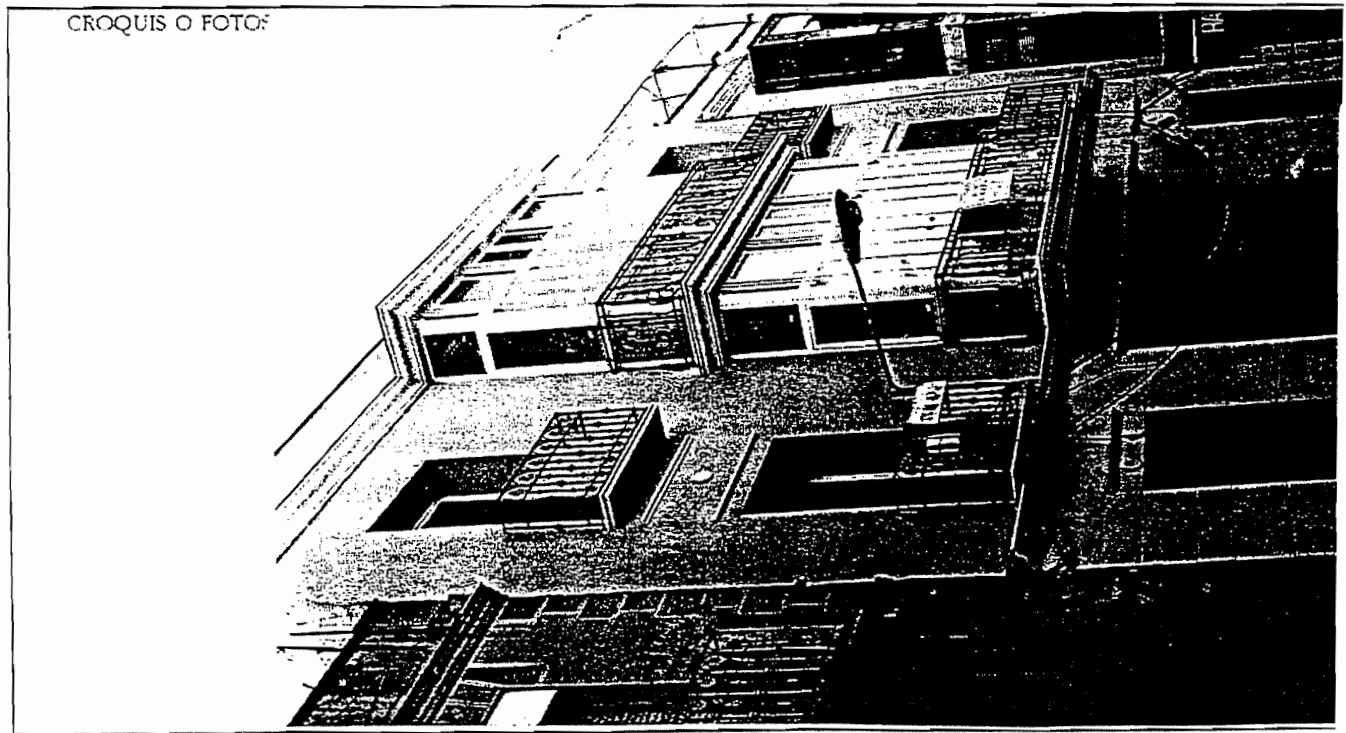



REVISION DEL PLAN GENERAL DE ORDENACION DE GUADALAJARA 1994

AYUNTAMIENTO DE GUADALAJARA

REVISION PLAN GENERAL GUADALAJARA

Nº de ficha

018

CATALOGO DE LA EDIFICACION DE INTERES HISTORICO-ARTISTICO, CULTURAL, ARQUITECTONICO Y AMBIENTAL.

MASTER S.A. DE INGENIERIA Y ARQUITECTURA y CARLOS MARTINEZ CARO y JOSE MARIA ORDEIG CORSINI ARQUITECTOS

Del 23 de Septiembre de 1999
 Se aprobó por el Pleno del Ayuntamiento de Guadalajara, el presente documento por el que se declara de Interés Histórico-Artístico, Cultural, Arquitectónico y Ambiental la edificación que se describe en el presente documento por el Pleno del Ayuntamiento de Guadalajara, el 23 de Septiembre de 1999.

IDENTIFICACION

Calle o Plaza: N.º: esquina a:

hoja catastro: manzana catastro: n.º parcela: otros datos:

INFORMACION

Nº de plantas: Uso: Uso pl.baja:

materiales de fachada:

Estado de la edificación:

Interés de la edificación:

RELACION CON EL ENTORNO

ambientada:

sin desvalorizar:

pérdida de ambiente:

VALORACION

Composicion general:

Omamentación:

Calidad y estado de la fachada:

Relación con el entorno:

Estado:

Total:

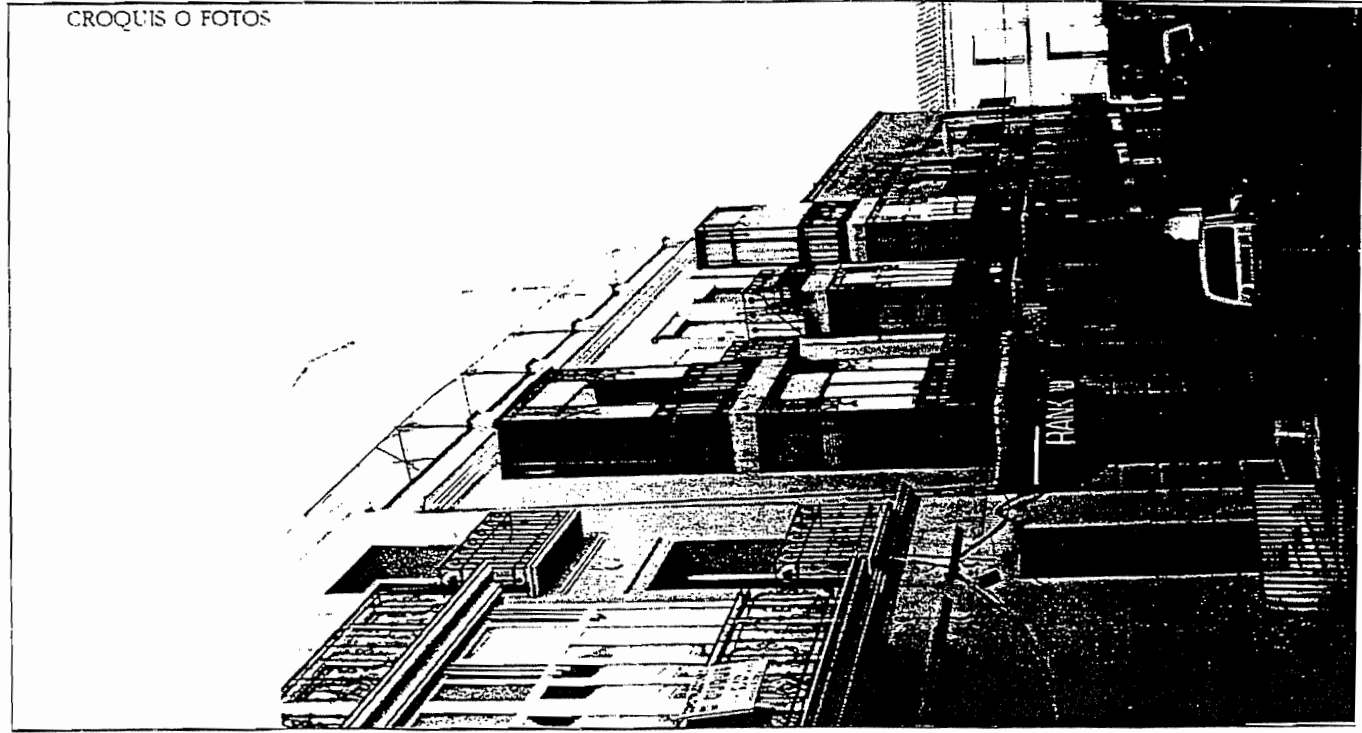



REVISION DEL PLAN GENERAL DE ORDENACION DE GUADALAJARA 1994

AYUNTAMIENTO DE GUADALAJARA

REVISION PLAN GENERAL GUADALAJARA

Nº de ficha
019

CATALOGO DE LA EDIFICACION DE INTERES HISTORICO-ARTISTICO, CULTURAL, ARQUITECTONICO O AMBIENTAL.

MASTER S.A. DE INGENIERIA Y ARQUITECTURA Y CARLOS MARTINEZ CARO Y JOSE MARIA ORDEIG CORONADO ARQUITECTOS

IDENTIFICACION				
Calle o Plaza	Nº	esquina a		
C/ MIGUEL FLUITERS	39			
hoja catastro	manzana catastro	nº parcela	otros datos	
23-11	58-85-3	05		

INFORMACION			Estado de la edificación
Nº de plantas	Uso	Uso pl/baja	
IV-V	RESIDENCIAL	COMERCIAL	BUENO (Rehabilitada)
materiales de fachada			Interés de la edificación
LADRILLO CON REMATES DE PIEDRA FORJA EN LOS BALCONES			ARQUITECTONICO

RELACION CON EL ENTORNO	
ambientada	<input checked="" type="checkbox"/>
sin desvalorizar	<input type="checkbox"/>
pérdida de ambiente	<input type="checkbox"/>

VALORACION	
Coposicion general	3
Ornamentación	2
Calidad y estado de la fachada	2
Relación con el entorno	2
Estado	3
Total	12

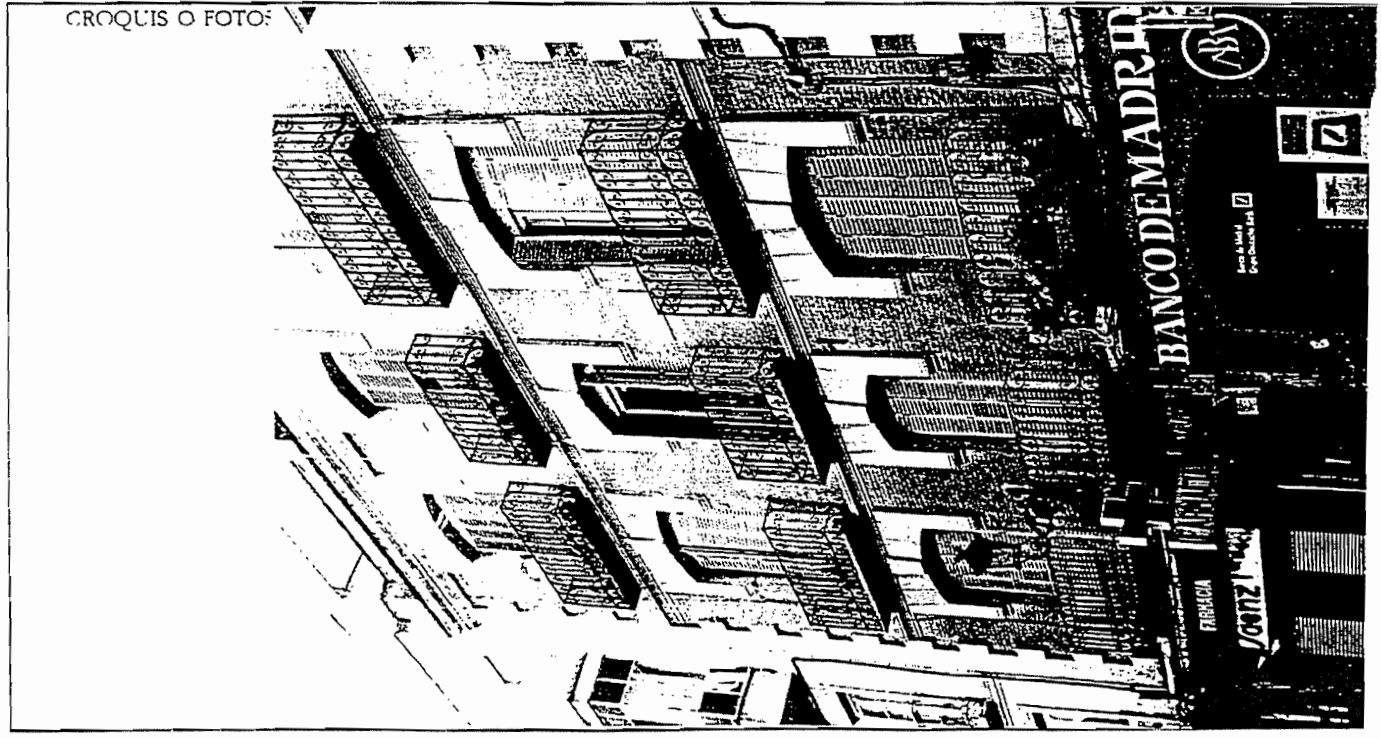

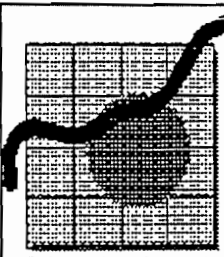

**REVISION DEL PLAN GENERAL
DE
ORDENACION DE GUADALAJARA
1994**

AYUNTAMIENTO DE GUADALAJARA

REVISION
PLAN GENERAL
GUADALAJARA

28 Nº de ficha
020

**CATALOGO DE LA EDIFICACION
DE INTERES
HISTORICO-ARTISTICO,
CULTURAL, ARQUITECTONICO
O AMBIENTAL.**

MASTER S.A. DE INGENIERIA Y ARQUITECTURA
Y CARLOS MARTINEZ CARO Y JOSE MARIA
ORDEIGORRINI ARQUITECTOS

IDENTIFICACION
Calle o Plaza: Nº: esquina a:

hoja catastro: manzana catastro: nº parcela: otros datos:

INFORMACION
Nº de plantas: Uso: Uso pl. baja:

materiales de fachada:

Estado de la edificación:

Interés de la edificación:

RELACION CON EL ENTORNO

ambientada:

sin desvalorizar:

pérdida de ambiente:

VALORACION

Coposicion general:

Ornamentación:

Calidad y estado de la fachada:

Relación con el entorno:

Estado:

Total:

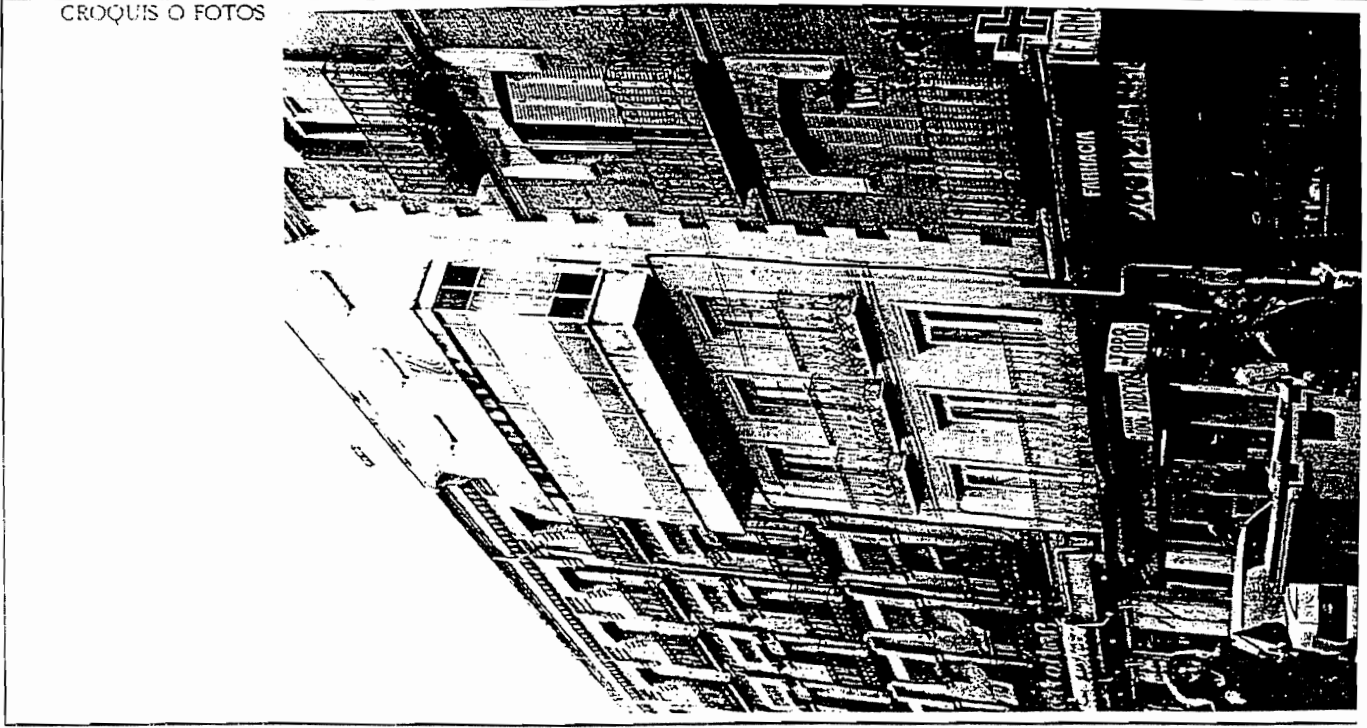

Licencia de Edificación nº 1488/98
 Expedida en Guadalajara a 14 de Septiembre de 1998.
 Delegado Municipal de Urbanismo y Obras Públicas
 Ayuntamiento de Guadalajara
 Delegación del Secretario General de Urbanismo y Obras Públicas
 P.G.O.U. aprobado por acuerdo del Pleno del Ayuntamiento de Guadalajara de 14 de Septiembre de 1998.

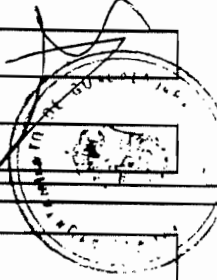



REVISION DEL PLAN GENERAL DE ORDENACION DE GUADALAJARA 1994

AYUNTAMIENTO DE GUADALAJARA

REVISION PLAN GENERAL GUADALAJARA

29

Nº de ficha

021

CATALOGO DE LA EDIFICACION DE INTERES HISTORICO-ARTISTICO, CULTURAL, ARQUITECTONICO O AMBIENTAL.

MASTER S.A. DE INGENIERIA Y ARQUITECTURA
y CARLOS MARTINEZ CARO Y JOSE MARIA ORDEIG CORSINE ARQUITECTOS

IDENTIFICACION

Calle o Plaza: N°: esquina a:

hoja catastro: manzana catastro: nº parcela: otros datos:

INFORMACION

Nº de plantas: Uso: Uso pl/baja:

materiales de fachada:

LADRILLO
BALCONES DE FORJA
CARPINTERIAS DE MADERA

Estado de la edificación:

Interés de la edificación:

RELACION CON EL ENTORNO

ambientada:

sin desvalorizar:

pérdida de ambiente:

VALORACION

Coposicion general:

Omamentación:

Calidad y estado de la fachada:

Relación con el entorno:

Estado:

Total:

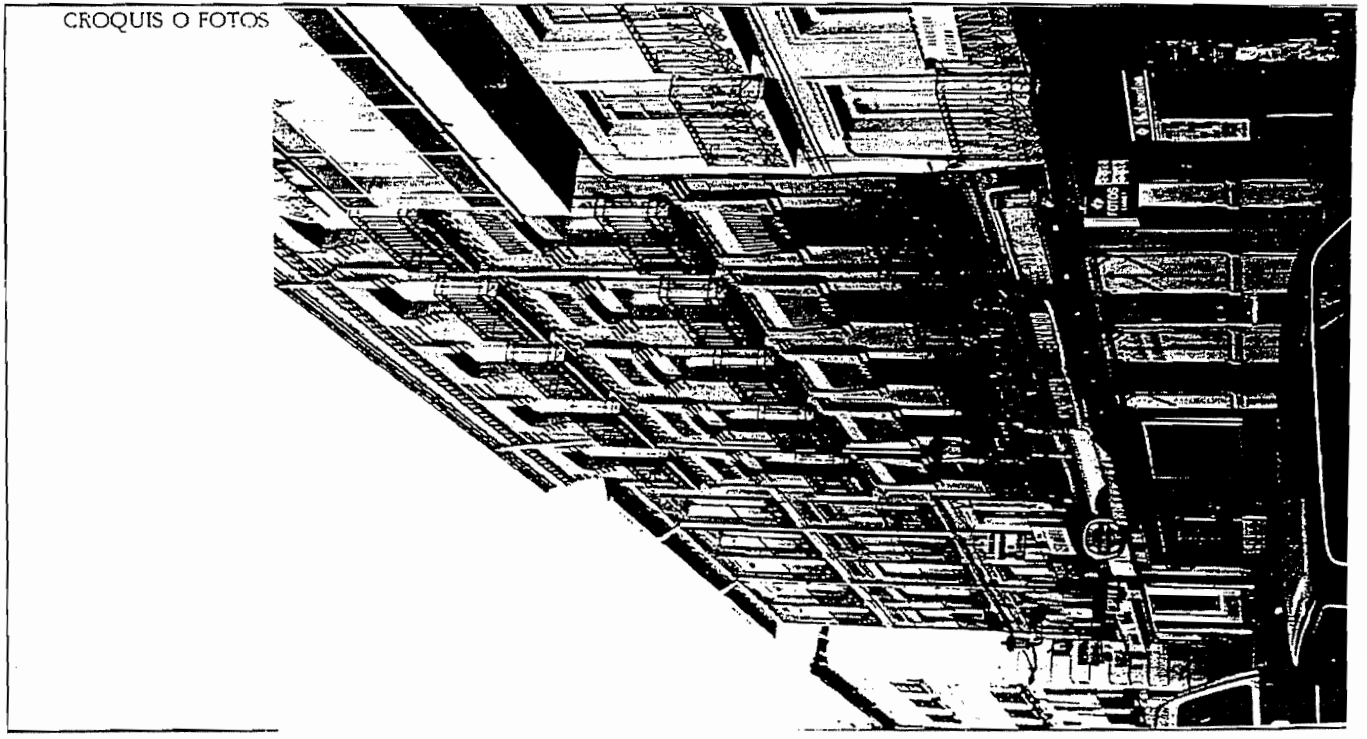



REVISION DEL PLAN GENERAL DE ORDENACION DE GUADALAJARA 1994

AYUNTAMIENTO DE GUADALAJARA

Nº de ficha
022

CATALOGO DE LA EDIFICACION DE INTERES HISTORICO ARTISTICO, CULTURAL ARQUITECTONICO O AMBIENTAL

MASTER S.A. DE INGENIERIA Y ARQUITECTURA
Y CARLOS MARTINEZ CARO Y JOSE MARIA
ORDEIG CORSIÑI ARQUITECTOS

IDENTIFICACION

Calle o Plaza: N.º: esquina a:

hoja catastro: manzana catastro: nº parcela: otros datos:

INFORMACION

Nº de plantas: Uso: Uso pl. baja:

materiales de fachada:

Estado de la edificación:

Interés de la edificación:

RELACION CON EL ENTORNO

ambientada:

sin desvalorizar:

pérdida de ambiente:

VALORACION

Coposicion general:

Ornamentación:

Calidad y estado de la fachada:

Relación con el entorno:

Estado:

Total:

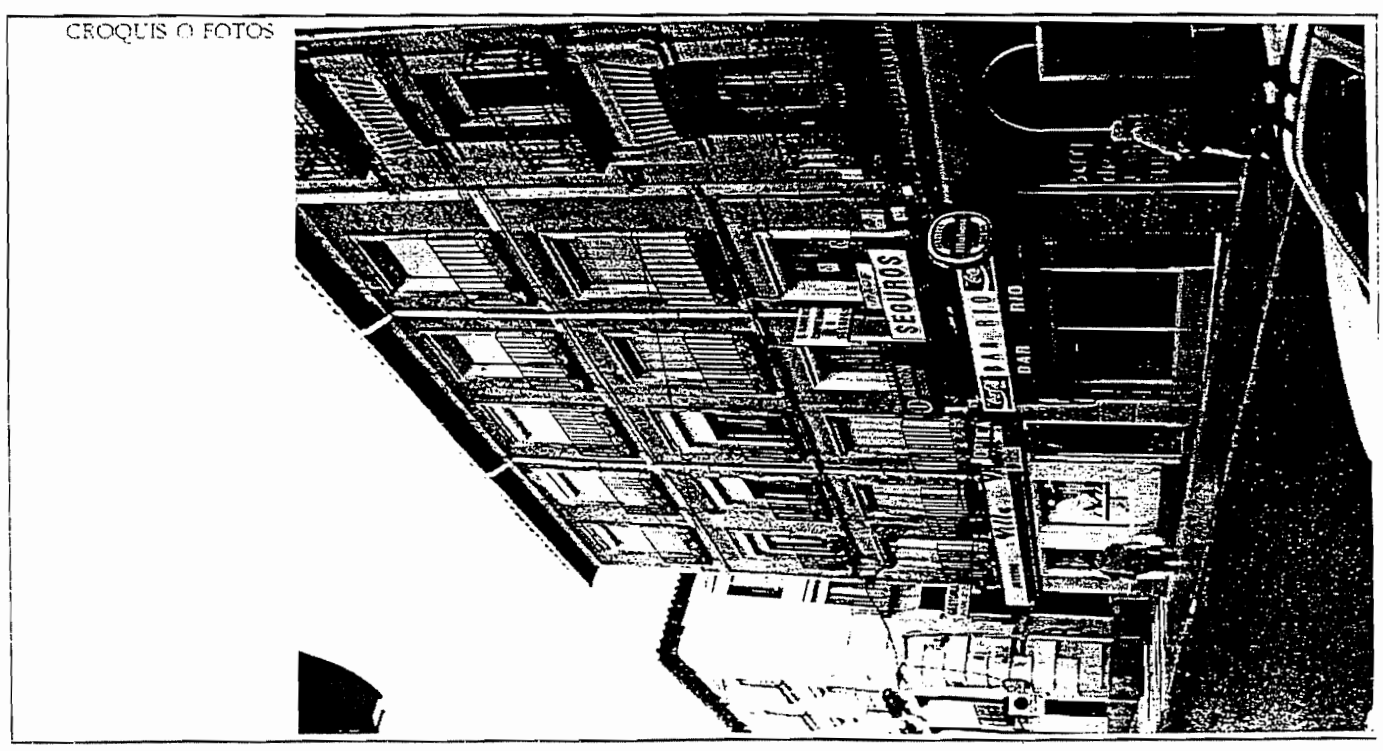

Dpto. de Urbanismo y Planeación
 Oficina Mayor del Barrio, Ayuntamiento
 de Guadalajara, Jalisco, México
 el presente documento es parte del
 P.G.O.U. aprobado por acuerdo de
 Septiembre de 1999.





REVISION DEL PLAN GENERAL DE ORDENACION DE GUADALAJARA 1994

AYUNTAMIENTO DE GUADALAJARA

REVISION PLAN GENERAL GUADALAJARA

31
No. de ficha
023

CATALOGO DE LA EDIFICACION DE INTERES HISTORICO-ARTISTICO, CULTURAL, ARQUITECTONICO O AMBIENTAL.

MASTER S.A. DE INGENIERIA Y ARQUITECTURA
y CARLOS MARTINEZ CARO Y JOSE MARIA ORDEIG CORSIÑE ARQUITECTOS

IDENTIFICACION

Calle o Plaza: N°: esquina a:

hoja catastro: manzana catastro: n° parcela: otros datos:

INFORMACION

N° de plantas: Usr: Uso pl/baja:

materiales de fachada

Estado de la edificación

Interés de la edificación

RELACION CON EL ENTORNO

ambientada

sin desvalorizar

pérdida de ambiente

VALORACION

Composicion general

Ornamentación

Calidad y estado de la fachada

Relación con el entorno

Estado

Total

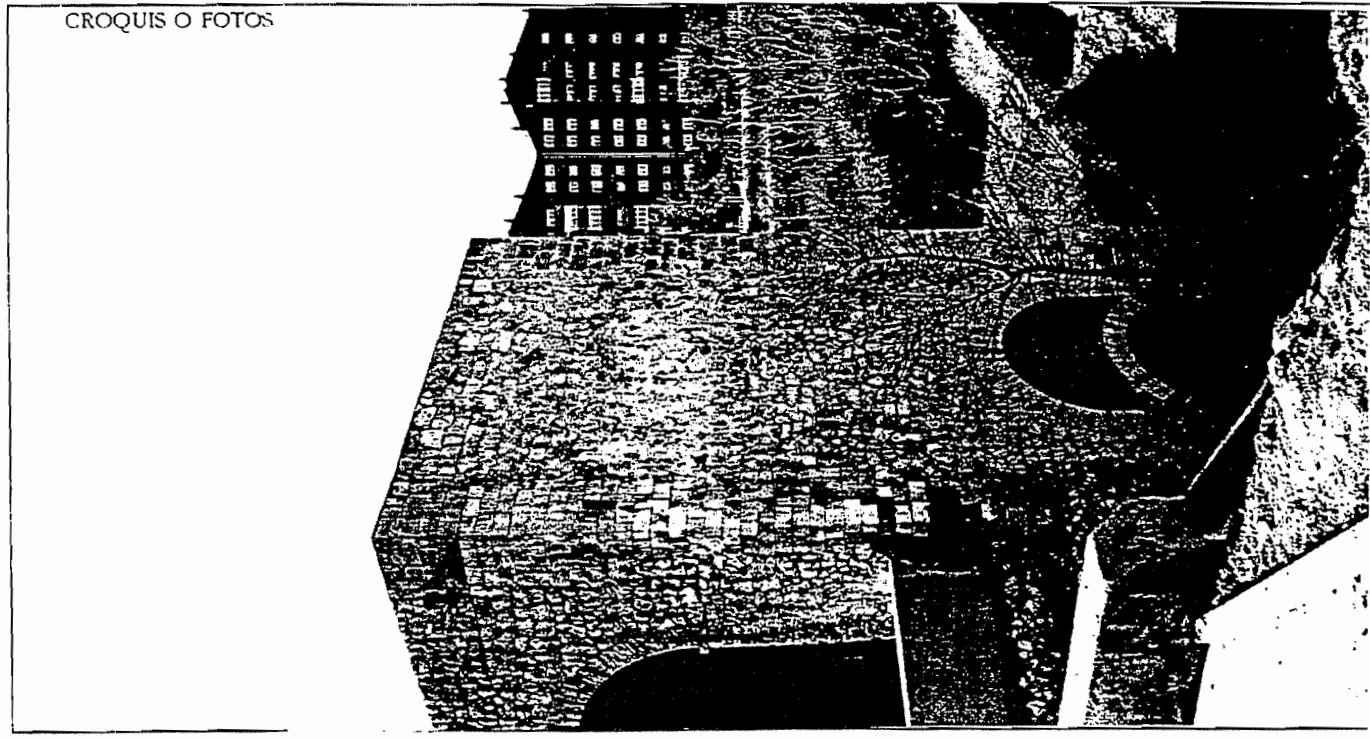

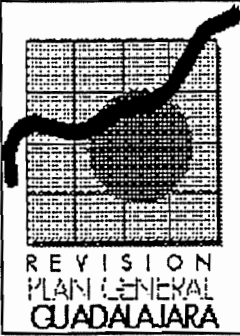

**REVISION DEL PLAN GENERAL DE
ORDENACION DE GUADALAJARA
1994**

AYUNTAMIENTO DE GUADALAJARA

Nº de ficha
024
32
CATALOGO DE LA EDIFICACION
DE INTERES
HISTORICO-ARTISTICO,
CULTURAL, ARQUITECTONICO
O AMBIENTAL.
MASTER S.A. DE INGENIERIA Y ARQUITECTURA
Y CARLOS MARTINEZ CARO Y JOSE MARIA
ORDEIG CORSINI ARQUITECTOS

IDENTIFICACION
Calle o Plaza: N°: esquina a:

hoja catastro: manzana catastro: nº parcela: otros datos:

INFORMACION
Nº de plantas: Uso: Uso pl.baja:

materiales de fachada

Estado de la edificación

Interés de la edificación

RELACION CON EL ENTORNO

ambientada

sin desvalorizar

pérdida de ambiente

VALORACION

Coposicion general

Omamentación

Calidad y estado de la fachada

Relación con el entorno

Estado

Total

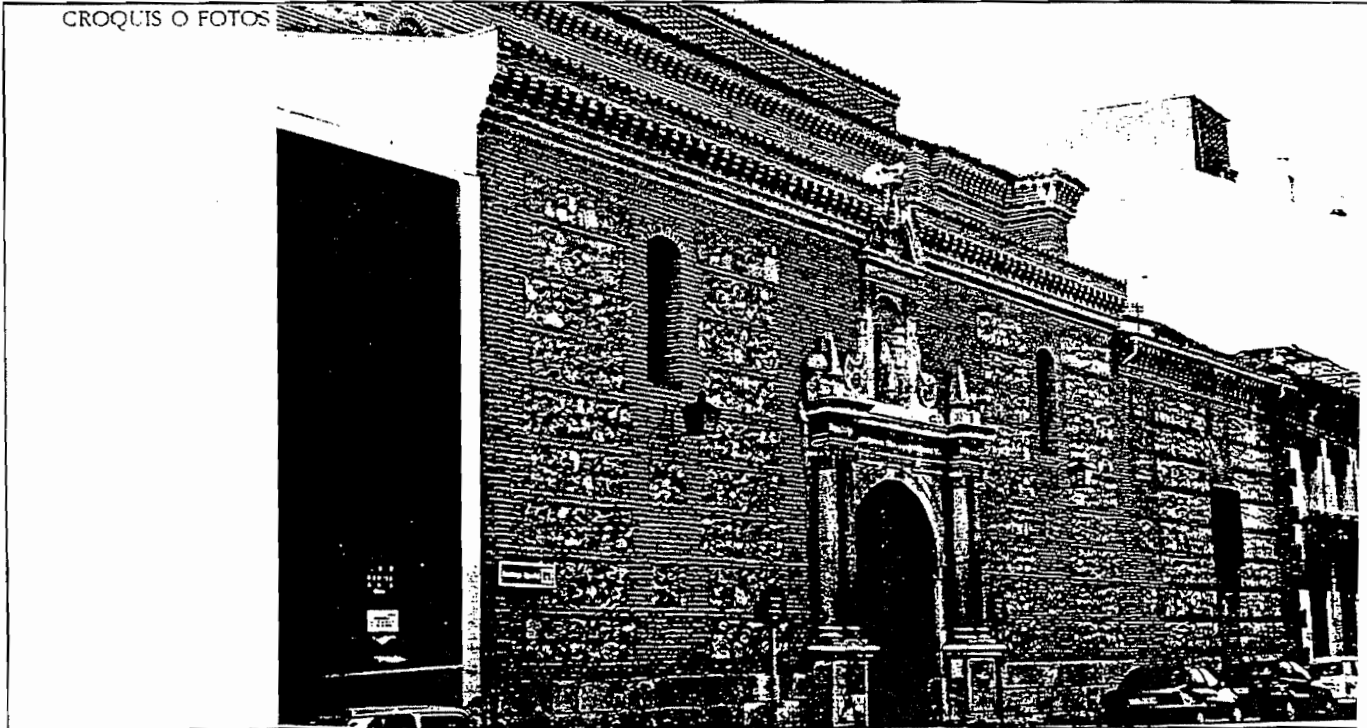



REVISION DEL PLAN GENERAL DE ORDENACION DE GUADALAJARA 1994

AYUNTAMIENTO DE GUADALAJARA

REVISION PLAN GENERAL GUADALAJARA

33 Nº de ficha **025**

CATALOGO DE LA EDIFICACION DE INTERES HISTORICO ARTISTICO, CULTURAL ARQUITECTONICO O AMBIENTAL.

MASTER S.A. DE INGENIERIA Y ARQUITECTURA
Y CARLOS MARTINEZ CARO Y JOSE MARIA ORDEIG CORSINI ARQUITECTOS

IDENTIFICACION

Calle o Plaza N° esquina a

hoja catastro manzana catastro nº parcela otros datos

INFORMACION

Nº de plantas Lic. Uso pl.baja

materiales de fachada

Estado de la edificación

Interés de la edificación

RELACION CON EL ENTORNO

ambientada

sin desvalorizar

pérdida de ambiente

VALORACION

Coposicion general

Omamentación

Calidad y estado de la fachada

Relación con el entorno

Estado

Total





**REVISION DEL PLAN GENERAL
DE
ORDENACION DE GUADALAJARA
1994**

AYUNTAMIENTO DE GUADALAJARA

REVISION
PLAN GENERAL
GUADALAJARA

Nº de ficha
5027

**CATALOGO DE LA EDIFICACION
DE INTERES
HISTORICO-ARTISTICO,
CULTURAL, ARQUITECTONICO
O AMBIENTAL**

MASTER S.A. DE INGENIERIA Y ARQUITECTURA
Y CARLOS MARTINEZ CARO Y JOSE MARIA
ORDEIG CORSI NI ARQUITECTOS

IDENTIFICACION

Calle o Plaza N° esquina a

hoja catastro manzana catastro nº parcela otros datos

INFORMACION

Nº de plantas Uso Uso pl.baja

Estado de la edificación

Interés de la edificación

materiales de fachada

RELACION CON EL ENTORNO

ambientada

sin desvalorizar

pérdida de ambiente

VALORACION

Coposicion general

Ornamentación

Calidad y estado de la fachada

Relación con el entorno

Estado

Total

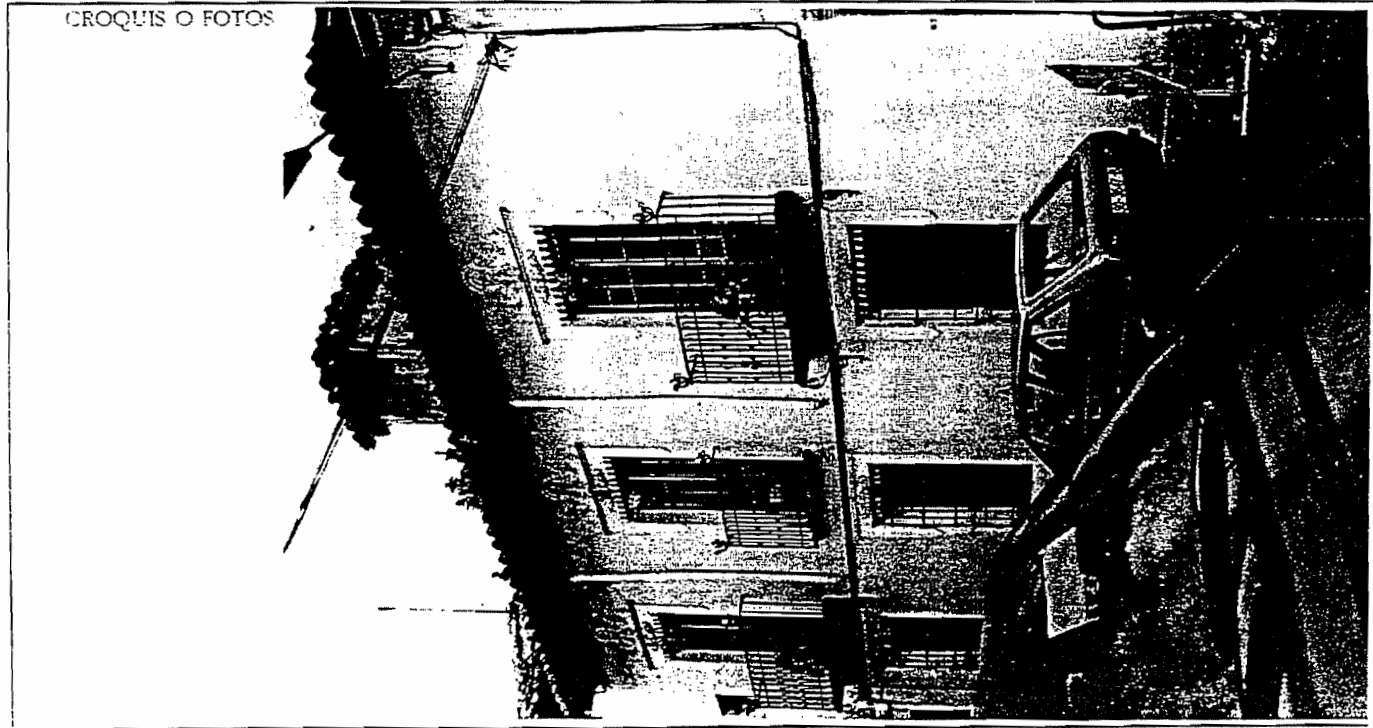

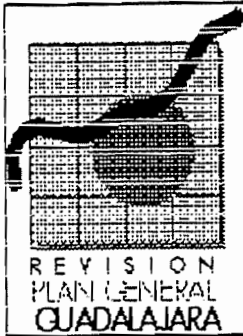

REVISION DEL PLAN GENERAL DE ORDENACION DE GUADALAJARA 1994

AYUNTAMIENTO DE GUADALAJARA

Nº de ficha

30 **028**

**CATALOGO DE LA EDIFICACION
DE INTERES
HISTORICO ARTISTICO,
CULTURAL, ARQUITECTONICO
O AMBIENTAL**

MASTER S.A. DE INGENIERIA Y ARQUITECTURA
y CARLOS MARTINEZ GARO Y JOSE MARIA
ORDEIG CORSI NI ARQUITECTOS

IDENTIFICACION
Calle o Plaza: **C/ TENIENTE FIGUEROA** Nº: **13** esquina a: **C/ INGENIERO MARINO**

hoja catastro: **23-12** manzana catastro: **61-85-7** nº parcela: **05** otros datos:

INFORMACION

Nº de plantas: **2** Uso: **residencial** Uso pl.baja:

materiales de fachada

- cubierta de teja
- enfoscado pintado
- cerrajería de hierro fundido
- carpintería de madera en mal estado

Estado de la edificación
MAL ESTADO

Interés de la edificación
AMBIENTAL

RELACION CON EL ENTORNO

ambientada:

sin desvalorizar:

pérdida de ambiente:

VALORACION

Composicion general: **3**

Ornamentación: **2**

Calidad y estado de la fachada: **1**

Relación con el entorno: **1**

Estado: **0**

Total: **7**

CROQUIS O FOTOS

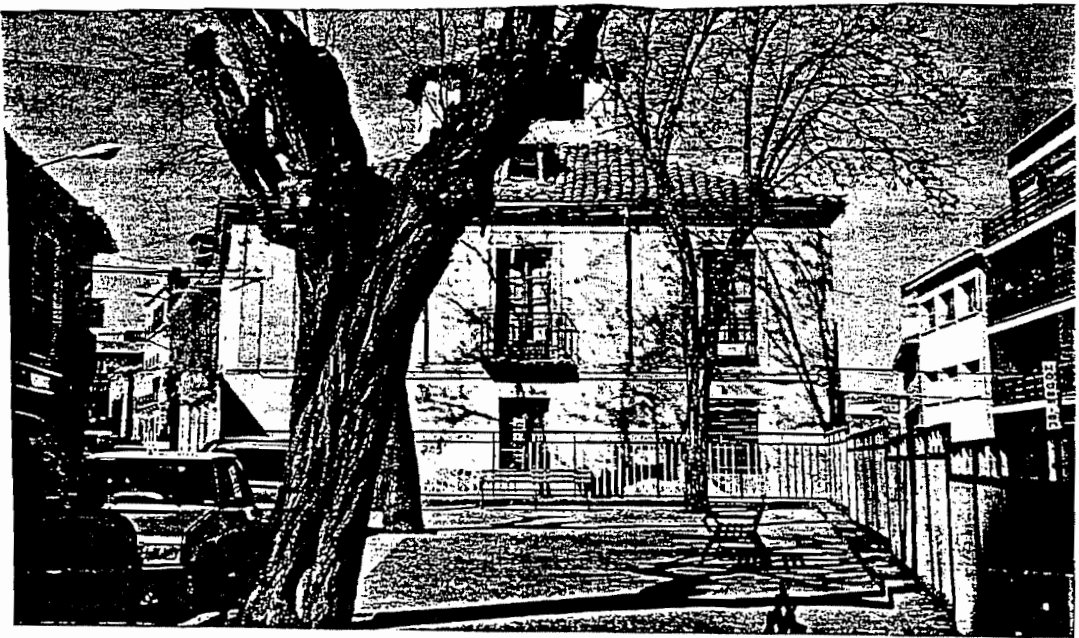

DIRECCION
 INGENIERIA de Perigo y Franquicia
 Cit. del Mayor del Excmo. Ayuntamiento
 Delegacion del Secretario General
 el presente documento por acuerdo
 C.O.L. aprobado por acuerdo
 Septiembre de 1994.

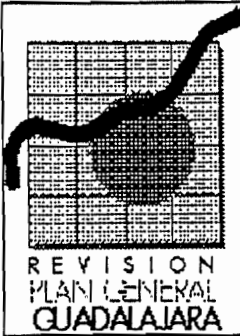

**REVISION DEL PLAN GENERAL DE
ORDENACION DE GUADALAJARA
1994**

AYUNTAMIENTO DE GUADALAJARA

38 de ficha
030
**CATALOGO DE LA EDIFICACION
DE INTERES
HISTORICO-ARTISTICO,
CULTURAL ARQUITECTONICO
O AMBIENTAL.**
 MASTER S.A. DE INGENIERIA Y ARQUITECTURA
 Y CARLOS MARTINEZ CARO Y JOSE MARIA
 ORDEIG CORSI ARCHITECTOS

IDENTIFICACION

Calle o Plaza: N°: esquina a:

hoja catastro: manzana catastro: n° parcela: otros datos:

INFORMACION

N° de plantas: Uso: Uso pl/baja:

materiales de fachada:

Estado de la edificación:

Interés de la edificación:

RELACION CON EL ENTORNO

ambientada:

sin desvalorizar:

pérdida de ambiente:

VALORACION

Coposicion general:

Omamentación:

Calidad y estado de la fachada:

Relación con el entorno:

Estado:

Total:





**REVISION DEL PLAN GENERAL
DE
ORDENACION DE GUADALAJARA
1994**

AYUNTAMIENTO DE GUADALAJARA

REVISION
PLAN GENERAL
GUADALAJARA

39 N° de ficha
031

**CATALOGO DE LA EDIFICACION
DE INTERES
HISTORICO-ARTISTICO,
CULTURAL, ARQUITECTONICO
O AMBIENTAL**

MASTER S.A. DE INGENIERIA Y ARQUITECTURA
Y CARLOS MARTINEZ CARO Y JOSE MARIA
ORDIG CORSI ARCHITECTOS

IDENTIFICACION
Calle o Plaza N° esquina a

hoja catastro manzana catastro n° parcela otros datos

INFORMACION

N° de plantas Uso Uso pl.baja

Estado de la edificación

Interés de la edificación

materiales de fachada

RELACION CON EL ENTORNO

ambientada

sin desvalorizar

pérdida de ambiente

VALORACION

Coposicion general

Ornamentación

Calidad y estado de la fachada

Relación con el entorno

Estado

Total

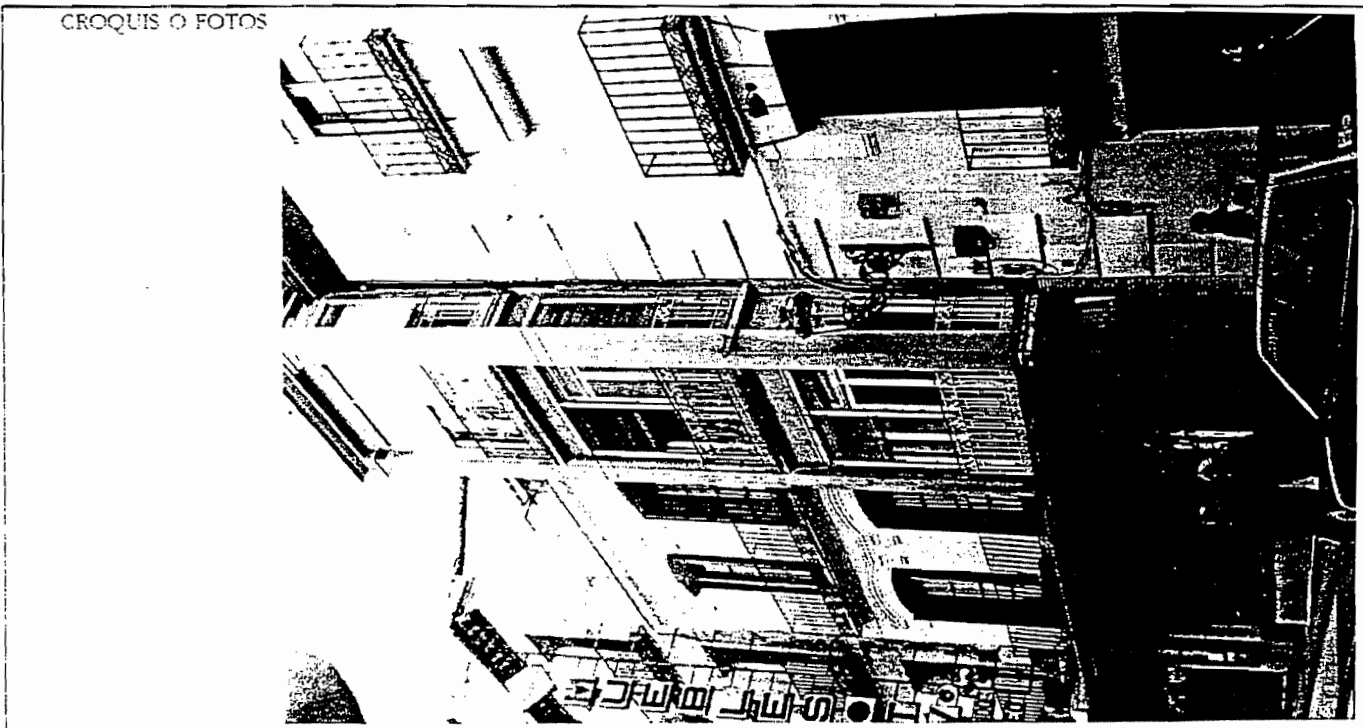

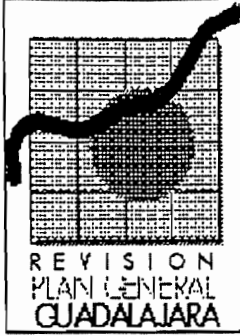

**REVISION DEL PLAN GENERAL
DE
ORDENACION DE GUADALAJARA
1994**

AYUNTAMIENTO DE GUADALAJARA

Nº de ficha
40 032

**CATALOGO DE LA EDIFICACION
DE INTERES
HISTORICO-ARTISTICO,
CULTURAL, ARQUITECTONICO
O AMBIENTAL**

MASTER S.A. DE INGENIERIA Y ARQUITECTURA
Y CARLOS MARTINEZ CARO Y JOSE MARIA
ORDEIG GORSINI ARQUITECTOS

IDENTIFICACION
Calle o Plaza N° esquina a

hoja catastro manzana catastro nº parcela otros datos

INFORMACION
Nº de plantas Uso Uso pl.baja

materiales de fachada

Estado de la edificación

Interés de la edificación

RELACION CON EL ENTORNO

ambientada

sin desvalorizar

pérdida de ambiente

VALORACION

Coposicion general

Ornamentación

Calidad y estado de la fachada

Relación con el entorno

Estado

Total

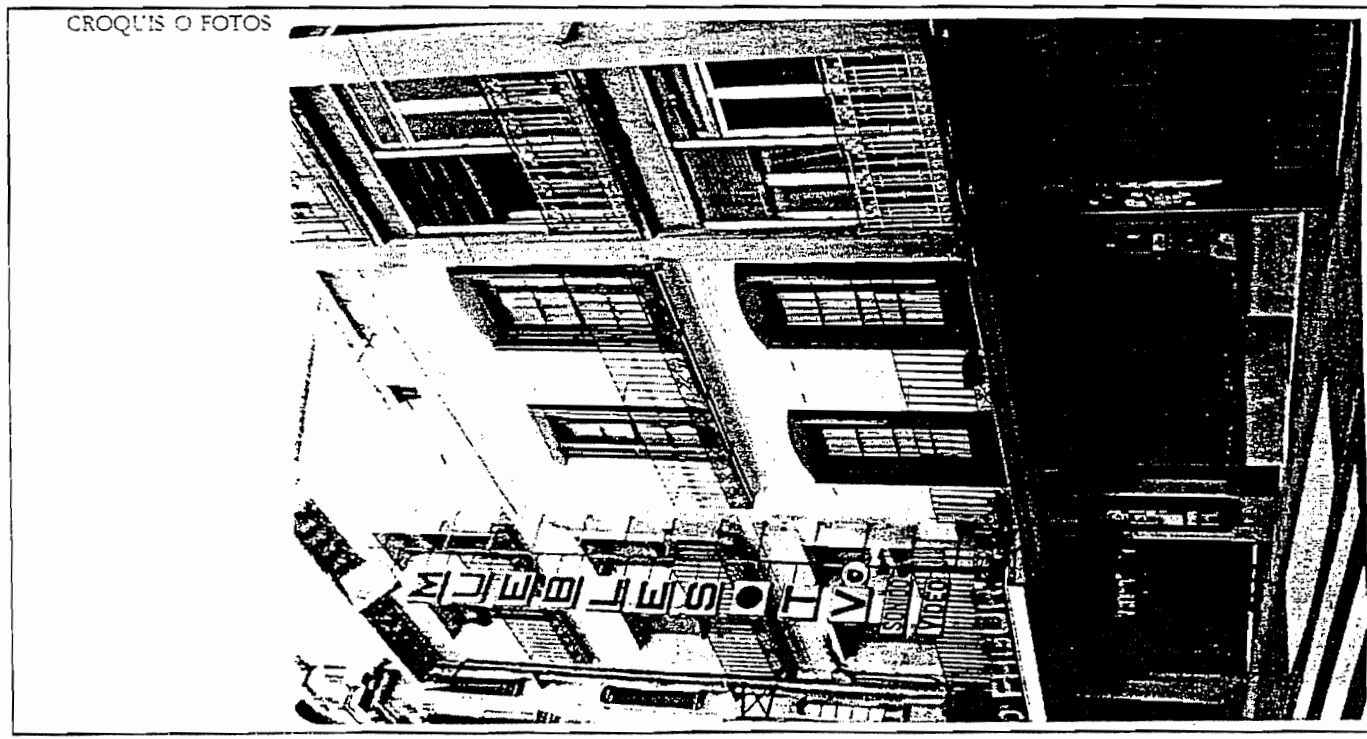

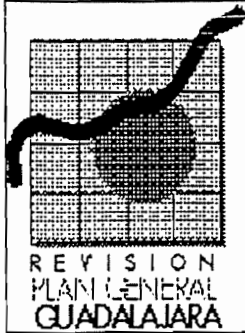

REVISION DEL PLAN GENERAL DE ORDENACION DE GUADALAJARA 1994

AYUNTAMIENTO DE GUADALAJARA

CATALOGO DE LA EDIFICACION DE INTERES HISTORICO-ARTISTICO, CULTURAL, ARQUITECTONICO O AMBIENTAL.

MASTER S.A. DE INGENIERIA Y ARQUITECTURA
Y CARLOS MARTINEZ CARO Y JOSE MARIA
ORDEIG CORSI ARCHITECTOS

Nº de ficha

41
033

IDENTIFICACION

Calle o Plaza

Nº

esquina a

C/ MIGUEL FLUITERS

25

hoja catastro manzana catastro

nº parcela

otros datos

23-16

59-84-0

04

INFORMACION

Nº de plantas

Uso

Uso pLbaja

IV

RESIDENCIAL

COMERCIAL

materiales de fachada

ENFOSCADO. CERRAJERIA EN BALCONES Y
ALERO DE MADERA.

Estado de la edificación

NORMAL

Interés de la edificación

AMBIENTAL

RELACION CON EL ENTORNO

ambientada

sin desvalorizar

pérdida de ambiente

VALORACION

Coposicion general

2

Ornamentación

2

Calidad y estado de la fachada

2

Relación con el entorno

2

Estado

2

Total

10

CROQUIS O FOTOS

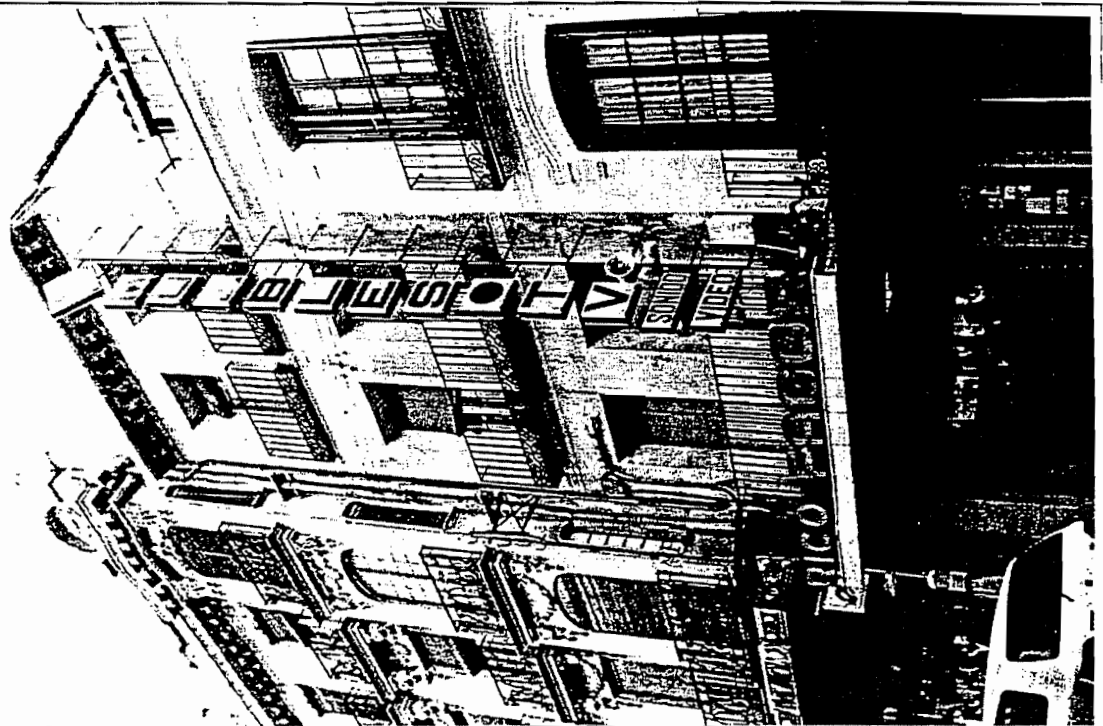

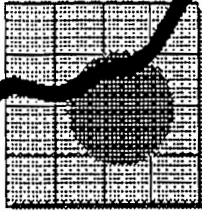

REVISION
PLAN GENERAL
GUADALAJARA

REVISION DEL PLAN GENERAL
DE
ORDENACION DE GUADALAJARA
1994

AYUNTAMIENTO DE GUADALAJARA

42

Nº de ficha

034

CATALOGO DE LA EDIFICACION
DE INTERES
HISTORICO-ARTISTICO,
CULTURAL, ARQUITECTONICO
O AMBIENTAL.

MASTER S.A. DE INGENIERIA Y ARQUITECTURA
Y CARLOS MARTINEZ CARO Y JOSE MARIA
ORDEIG CORSIÑE, ARQUITECTOS

IDENTIFICACION

Calle o Plaza N° esquina a

hoja catastro manzana catastro nº parcela otros datos

INFORMACION

Nº de plantas Uso Uso pLbaja

Estado de la edificación

Interés de la edificación

materiales de fachada

RELACION CON EL ENTORNO

ambientada

sin desvalorizar

pérdida de ambiente

VALORACION

Coposicion general

Ornamentación

Calidad y estado de la fachada

Relación con el entorno

Estado

Total

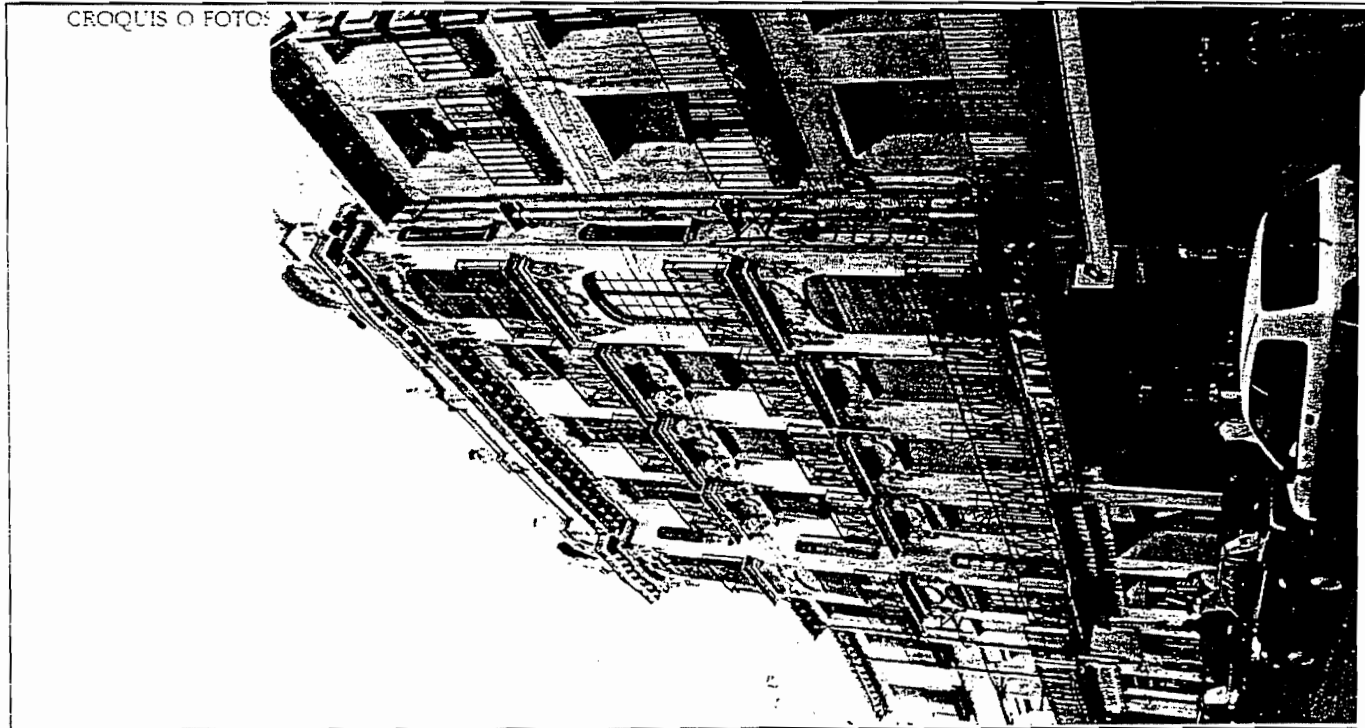



REVISION
PLAN GENERAL
GUADALAJARA

REVISION DEL PLAN GENERAL DE ORDENACION DE GUADALAJARA 1994

AYUNTAMIENTO DE GUADALAJARA

Nº de ficha

035

CATALOGO DE LA EDIFICACION
DE INTERES
HISTORICOARTISTICO,
CULTURAL, ARQUITECTONICO
O AMBIENTAL.

MASTER S.A. DE INGENIERIA Y ARQUITECTURA
Y CARLOS MARTINEZ CARO Y JOSE MARIA
ORDEGORSINI ARQUITECTOS

IDENTIFICACION
Calle o Plaza

C/ MIGUEL FLUITERS

Nº

21

esquina a

hoja catastro manzana catastro nº parcela otros datos

23-16

59-84-0

06

INFORMACION
Nº de plantas Uso

III

RESIDENCIAL

Uso pl. baja

COMERCIAL

materiales de fachada

ENFOSCADO Y PINTADO. ALERO DE
MADERA Y CERRAJERIA

Estado de la edificación

NORMAL

Interés de la edificación

AMBIENTAL

RELACION CON EL ENTORNO

ambientada

sin desvalorizar

pérdida de ambiente

VALORACION

Coposicion general

2

Ornamentación

1

Calidad y estado de la fachada

1

Relación con el entorno

2

Estado

1

Total

7

CROQUIS O FOTOS





REVISIÓN
PLAN GENERAL
GUADALAJARA

REVISIÓN DEL PLAN GENERAL DE ORDENACIÓN DE GUADALAJARA 1994

AYUNTAMIENTO DE GUADALAJARA

44 Nº de ficha

036

CATALOGO DE LA EDIFICACION
DE INTERES
HISTORICO-ARTISTICO,
CULTURAL, ARQUITECTONICO
O AMBIENTAL.

MASTER S.A. DE INGENIERIA Y ARQUITECTURA
Y CARLOS MARTINEZ CARO Y JOSE MARIA
ORDEIG CORSINI ARQUITECTOS

IDENTIFICACION		Nº	esquina a
Calle o Plaza			
C/ MIGUEL FLUITERS		19	
hoja catastro	manzana catastro	nº parcela	otros datos
23-16	59-84-0	07	

INFORMACION			Estado de la edificación
Nº de plantas	Uso	Uso pl.baja	
IV-V	RESIDENCIAL	COMERCIAL	BUENO
materiales de fachada			Interés de la edificación
ENFOSCADO Y PINTADO. CERRAJERIA EN BALCONES.			
			AMBIENTAL

RELACION CON EL ENTORNO	VALORACION
ambientada <input checked="" type="checkbox"/>	Composicion general <input type="checkbox"/> 2
sin desvalorizar <input type="checkbox"/>	Ornamentación <input type="checkbox"/> 1
pérdida de ambiente <input type="checkbox"/>	Calidad y estado de la fachada <input type="checkbox"/> 2
	Relación con el entorno <input type="checkbox"/> 2
	Estado <input type="checkbox"/> 2
	Total <input type="checkbox"/> 9



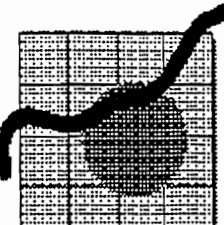

**REVISION DEL PLAN GENERAL
DE
ORDENACION DE GUADALAJARA
1994**

AYUNTAMIENTO DE GUADALAJARA

REVISION
PLAN GENERAL
GUADALAJARA

45 N° de ficha
037

**CATALOGO DE LA EDIFICACION
DE INTERES
HISTORICO-ARTISTICO,
CULTURAL, ARQUITECTONICO
O AMBIENTAL.**

MASTER S.A. DE INGENIERIA Y ARQUITECTURA
Y CARLOS MARTINEZ CARO Y JOSE MARIA
ORDEIG CORSONI ARQUITECTOS

IDENTIFICACION

Calle o Plaza N° esquina a

hoja catastro manzana catastro nº parcela otros datos

INFORMACION

N° de plantas Uso Uso plbaja

Estado de la edificación

Interés de la edificación

materiales de fachada

RELACION CON EL ENTORNO

ambientada

sin desvalorizar

pérdida de ambiente

VALORACION

Coposicion general

Ornamentación

Calidad y estado de la fachada

Relación con el entorno

Estado

Total

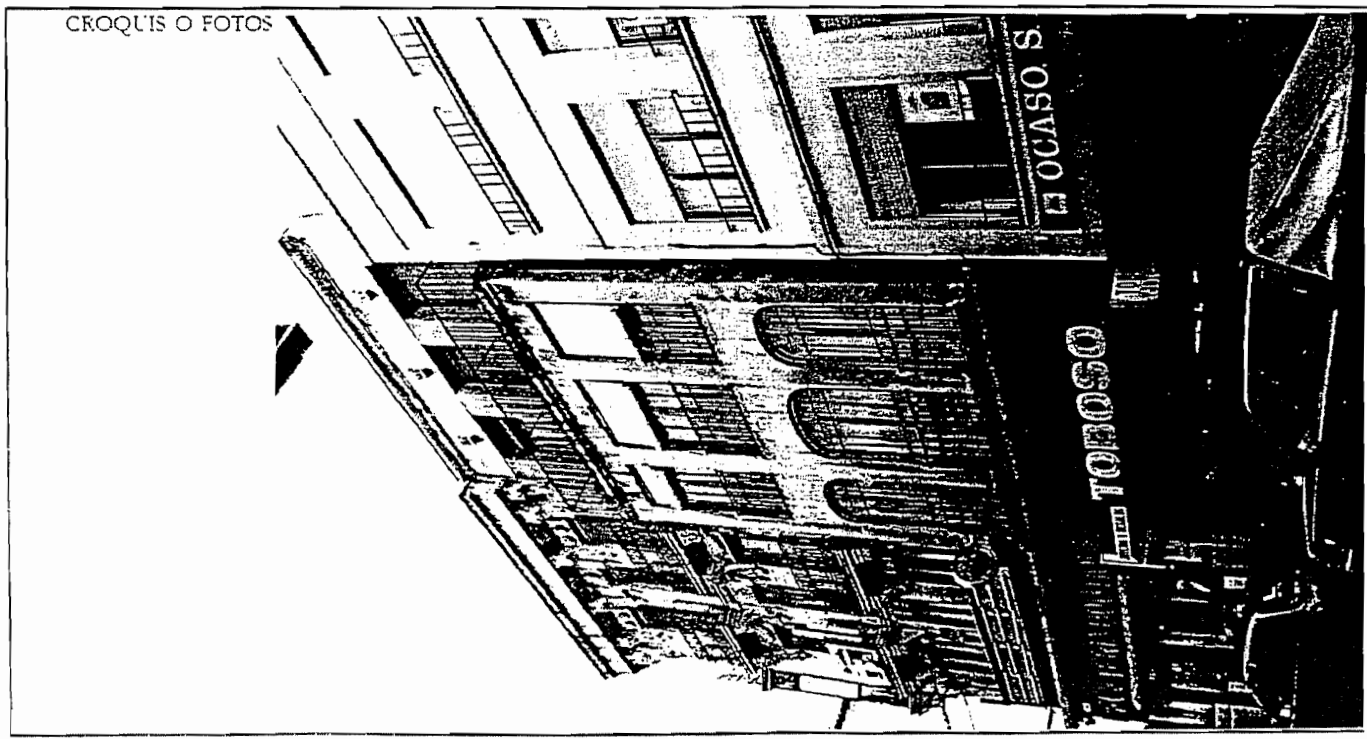



REVISION DEL PLAN GENERAL DE ORDENACION DE GUADALAJARA 1994

AYUNTAMIENTO DE GUADALAJARA

46

Nº de ficha
038

CATALOGO DE LA EDIFICACION DE INTERES HISTORICO-ARTISTICO, CULTURAL, ARQUITECTONICO O AMBIENTAL.

MASTER S.A. DE INGENIERIA Y ARQUITECTURA
y CARLOS MARTINEZ CARO y JOSE MARIA ORDEIG CORSIÑE ARQUITECTOS

IDENTIFICACION

Calle o Plaza N° esquina a

hoja catastro manzana catastro nº parcela otros datos

INFORMACION

Nº de plantas Uso Uso pl/baja

materiales de fachada

Estado de la edificación

Interés de la edificación

RELACION CON EL ENTORNO

ambientada

sin desvalorizar

pérdida de ambiente

VALORACION

Composicion general

Ornamentación

Calidad y estado de la fachada

Relación con el entorno

Estado

Total

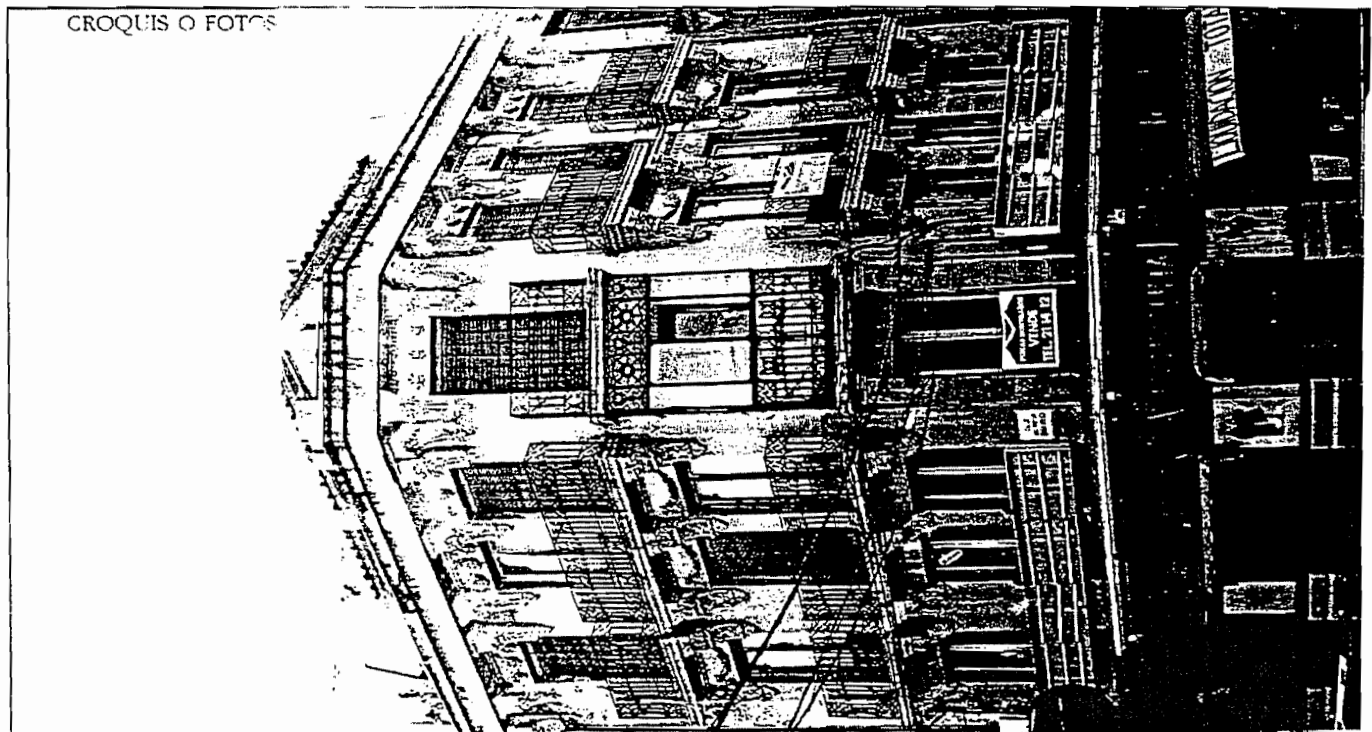



REVISION
PLAN GENERAL
GUADALAJARA

REVISION DEL PLAN GENERAL DE ORDENACION DE GUADALAJARA 1994

AYUNTAMIENTO DE GUADALAJARA

17

Nº de ficha

039

CATALOGO DE LA EDIFICACION DE INTERES HISTORICO-ARTISTICO, CULTURAL, ARQUITECTONICO O AMBIENTAL

MASTER S.A. DE INGENIERIA Y ARQUITECTURA
Y CARLOS MARTINEZ CABO Y JOSE MARIA
ORDEIG CORSINI, ARQUITECTOS

IDENTIFICACION

Calle o Plaza: N°: esquina a:

hoja catastro: manzana catastro: nº parcela: otros datos:

INFORMACION

Nº de plantas: Uso: Uso pl.baja:

materiales de fachada:

Estado de la edificación:

Interés de la edificación:

RELACION CON EL ENTORNO

ambientada:

sin desvalorizar:

pérdida de ambiente:

VALORACION

Coposicion general:

Ornamentación:

Calidad y estado de la fachada:

Relación con el entorno:

Estado:

Total:

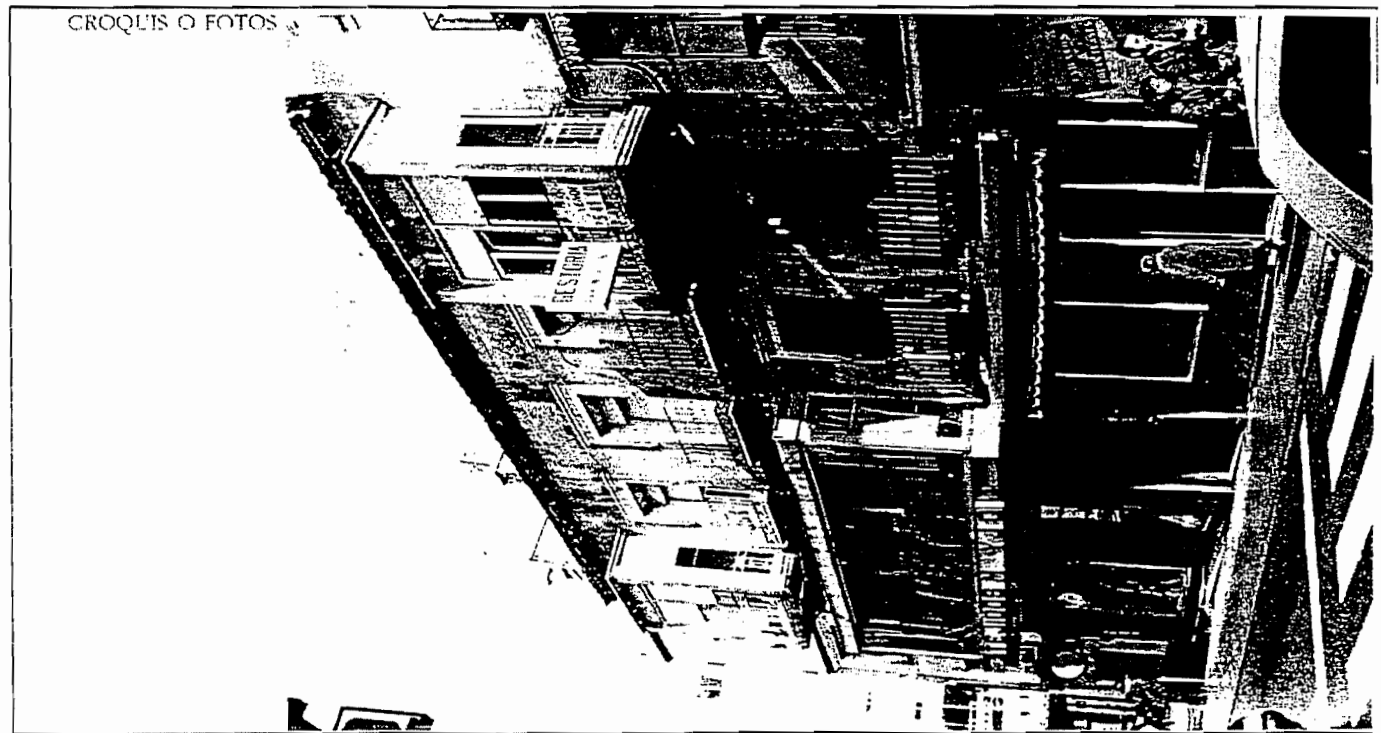



REVISION DEL PLAN GENERAL DE ORDENACION DE GUADALAJARA 1994

AYUNTAMIENTO DE GUADALAJARA

REVISION PLAN GENERAL GUADALAJARA

48

Nº de ficha **040**

CATALOGO DE LA EDIFICACION DE INTERES HISTORICO-ARTISTICO, CULTURAL, ARQUITECTONICO O AMBIENTAL.

MASTER S.A. DE INGENIERIA Y ARQUITECTURA y CARLOS MARTINEZ CARO Y JOSE MARIA ORDEIG CORSINI ARQUITECTOS

IDENTIFICACION

Calle o Plaza: N°: esquina a:

hoja catastro: manzana catastro: nº parcela: otros datos:

INFORMACION

Nº de plantas: Usc: Uso pl. hoja:

materiales de fachada

ENFOSCADO Y PIEDRA CON ELEMENTOS ORNAMENTALES EN PIEDRA. BALCONES DE HIERRO FORJADO

Estado de la edificación

Interés de la edificación



RELACION CON EL ENTORNO

ambientada:

sin desvalorizar:

pérdida de ambiente:

VALORACION

Composicion general:

Ornamentación:

Calidad y estado de la fachada:

Relación con el entorno:

Estado:

Total:

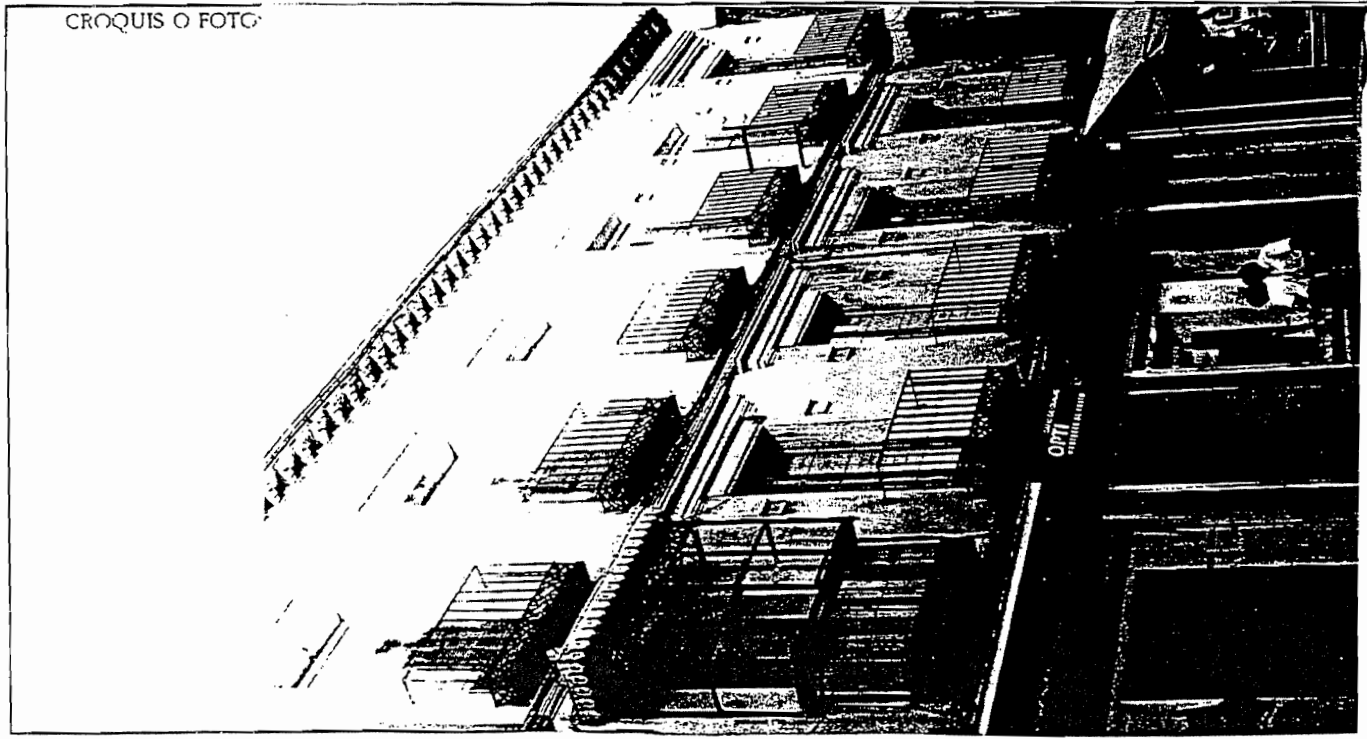



REVISION DEL PLAN GENERAL DE
ORDENACION DE GUADALAJARA
1994

AYUNTAMIENTO DE GUADALAJARA

CATALOGO DE LA EDIFICACION
DE INTERES
HISTORICO-ARTISTICO,
CULTURAL, ARQUITECTONICO
O AMBIENTAL.

MASTER S.A. DE INGENIERIA Y ARQUITECTURA
y CARLOS MARTINEZ CARO Y JOSE MARIA
ORDEIG CORSINI, ARQUITECTOS

IDENTIFICACION

Calle o Plaza: N°: esquina a:

hoja catastro manzana catastro nº parcela otros datos

INFORMACION

Nº de plantas: Uic: Uso pl/baja:

Estado de la edificación:

Interés de la edificación:

materiales de fachada

LADRILLO CON REMATES DE PIEDRA
BALCON Y MIRADOR DE HIERRO FORJADO

RELACION CON EL ENTORNO

ambientada

sin desvalorizar

pérdida de ambiente

VALORACION

Coposicion general

Ornamentación

Calidad y estado de la fachada

Relación con el entorno

Estado

Total

