



**REVISION DEL PLAN GENERAL
DE
ORDENACION DE GUADALAJARA
1994**

AYUNTAMIENTO DE GUADALAJARA

Nº de ficha
042

**CATALOGO DE LA EDIFICACION
DE INTERES
HISTORICO-ARTISTICO,
CULTURAL ARQUITECTONICO
Y AMBIENTAL.**

MASTER S.A. DE INGENIERIA Y ARQUITECTURA
Y CARLOS MARTINEZ CARO Y JOSE MARIA
ORDEIGORCIBINI ARQUITECTOS

IDENTIFICACION

Calle o Plaza N° esquina a

hoja catastro manzana catastro nº parcela otros datos

INFORMACION

Nº de plantas Uso Uso plbaja

materiales de fachada

Estado de la edificación

Interés de la edificación

RELACION CON EL ENTORNO

ambientada

sin desvalorizar

pérdida de ambiente

VALORACION

Coposicion general

Ornamentación

Calidad y estado de la fachada

Relación con el entorno

Estado

Total

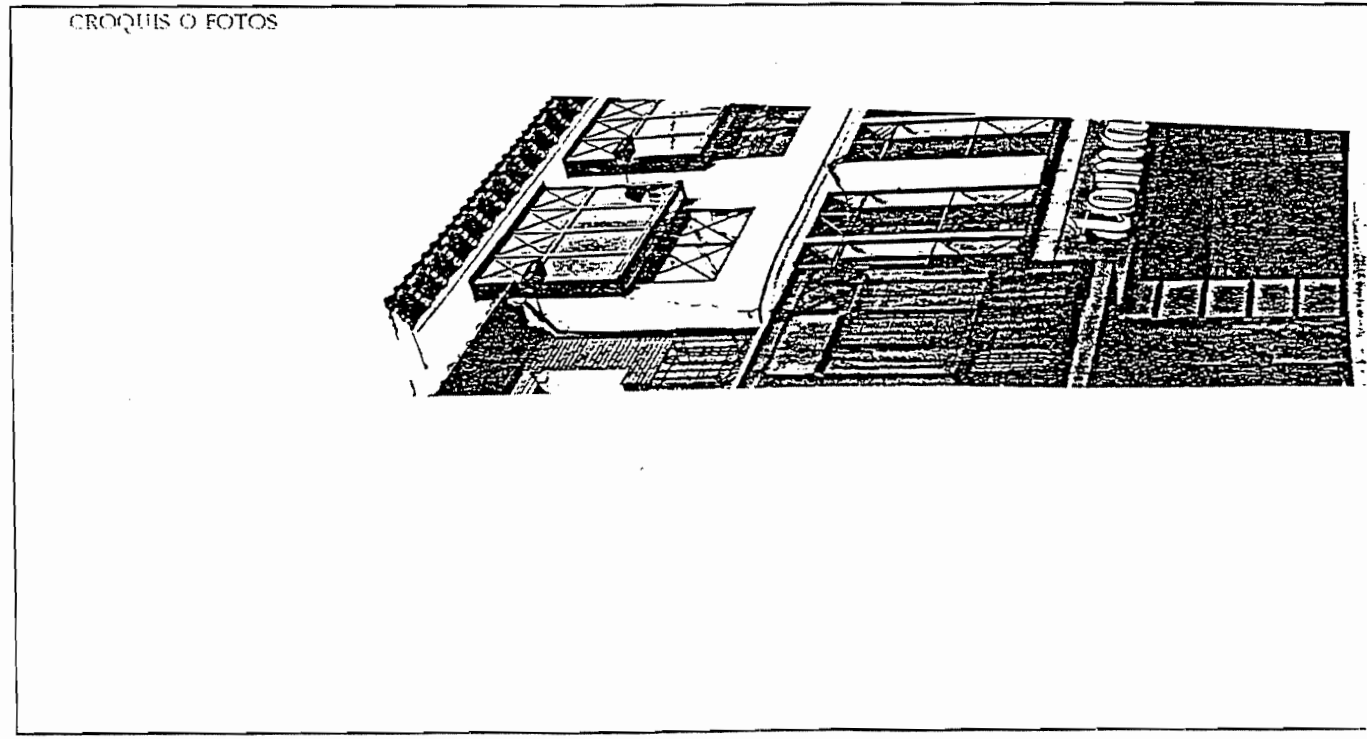

DILIGENCIA: La presente, Francisco Javier Martínez Caro, Ingeniero Civil, con D.N.I. nº 1.234.567, en su calidad de representante legal de la firma de ingeniería y arquitectura MASTER S.A. de Ingeniería y Arquitectura, inscrita en el Registro Mercantil de Guadalajara, con N.º de inscripción 123456789, y Carlos Martínez Caro y José María Ordeigorcibini, arquitectos, inscritos en el Colegio de Arquitectos de Guadalajara, con N.º de inscripción 123456789, en virtud de la presente documento o plan de obra, autorizamos a la G.O.U. a protocolar por acuerdo de septiembre de 1999.



REVISION
PLAN GENERAL
GUADALAJARA

REVISION DEL PLAN GENERAL DE ORDENACION DE GUADALAJARA 1994

AYUNTAMIENTO DE GUADALAJARA

CATALOGO DE LA EDIFICACION DE INTERES HISTORICO-ARTISTICO, CULTURAL, ARQUITECTONICO O AMBIENTAL.

MASTER S.A. DE INGENIERIA Y ARQUITECTURA
Y CARLOS MARTINEZ CARO Y JOSE MARIA
ORDEIG COUSIN ARQUITECTOS

Nº de ficha

043

IDENTIFICACION

Calle o Plaza

C/ MIGUEL FLUITERS

Nº

14

esquina 2

hoja catastro manzana catastro

23-16

60-84-8

nº parcela

07

otros datos

INFORMACION

Nº de plantas

IV

Uso

RESIDENCIAL

Uso plbaja

COMERCIAL

materiales de fachada

ENFOSCADO Y PINTADO. CERRAJERIA EN
BALCONES Y ALERO DE MADERA.

Estado de la edificación

REGULAR

Interés de la edificación

AMBIENTAL

RELACION CON EL ENTORNO

ambientada

sin desvalorizar

pérdida de ambiente

VALORACION

Composicion general

2

Ornamentación

2

Calidad y estado de la fachada

1

Relación con el entorno

2

Estado

1

Total

8

CROQUIS O FOTOS

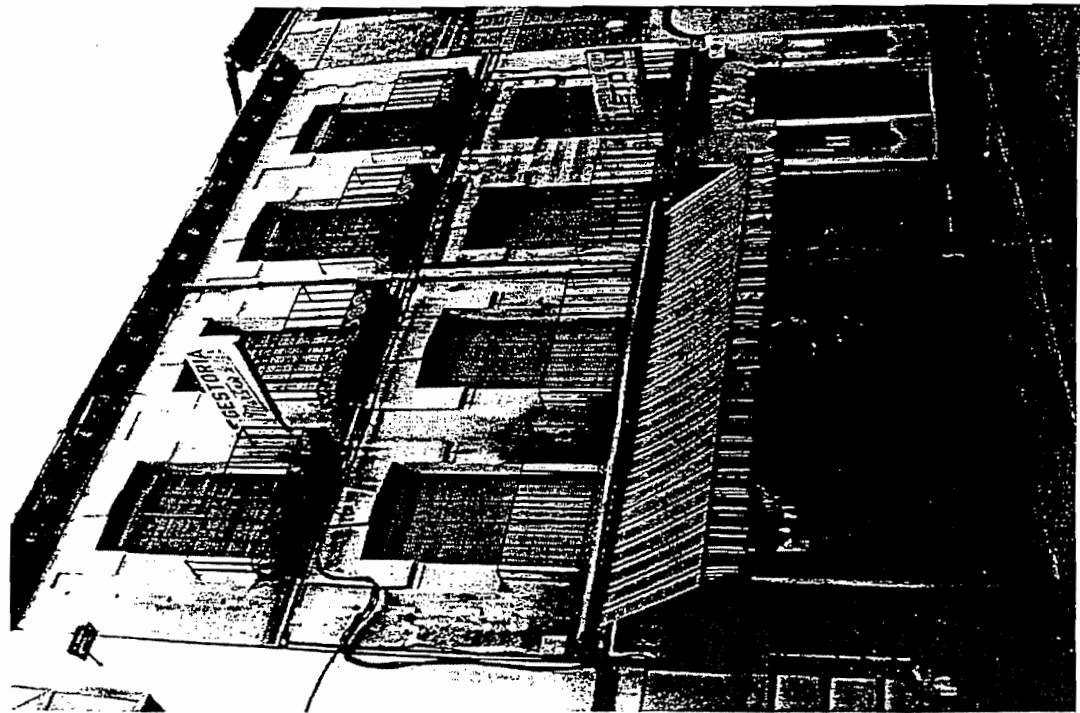



**REVISION DEL PLAN GENERAL
DE
ORDENACION DE GUADALAJARA
1994**

AYUNTAMIENTO DE GUADALAJARA

53 N° de ficha
045

**CATALOGO DE LA EDIFICACION
DE INTERES
HISTORICO-ARTISTICO,
CULTURAL, ARQUITECTONICO
O AMBIENTAL**

MASTER S.A. DE INGENIERIA Y ARQUITECTUR.
y CARLOS MARTINEZ CARO Y JOSE MARIA
ORDEIG COBSINI ARQUITECTOS

IDENTIFICACION

Calle o Plaza N° esquina a

hoja catastro manzana catastro n° parcela otros datos

INFORMACION

N° de plantas Uso Uso pl.baja

materiales de fachada

Estado de la edificación

Interés de la edificación

RELACION CON EL ENTORNO

ambientada

sin desvalorizar

pérdida de ambiente

VALORACION

Coposicion general

Ornamentación

Calidad y estado de la fachada

Relación con el entorno

Estado

Total

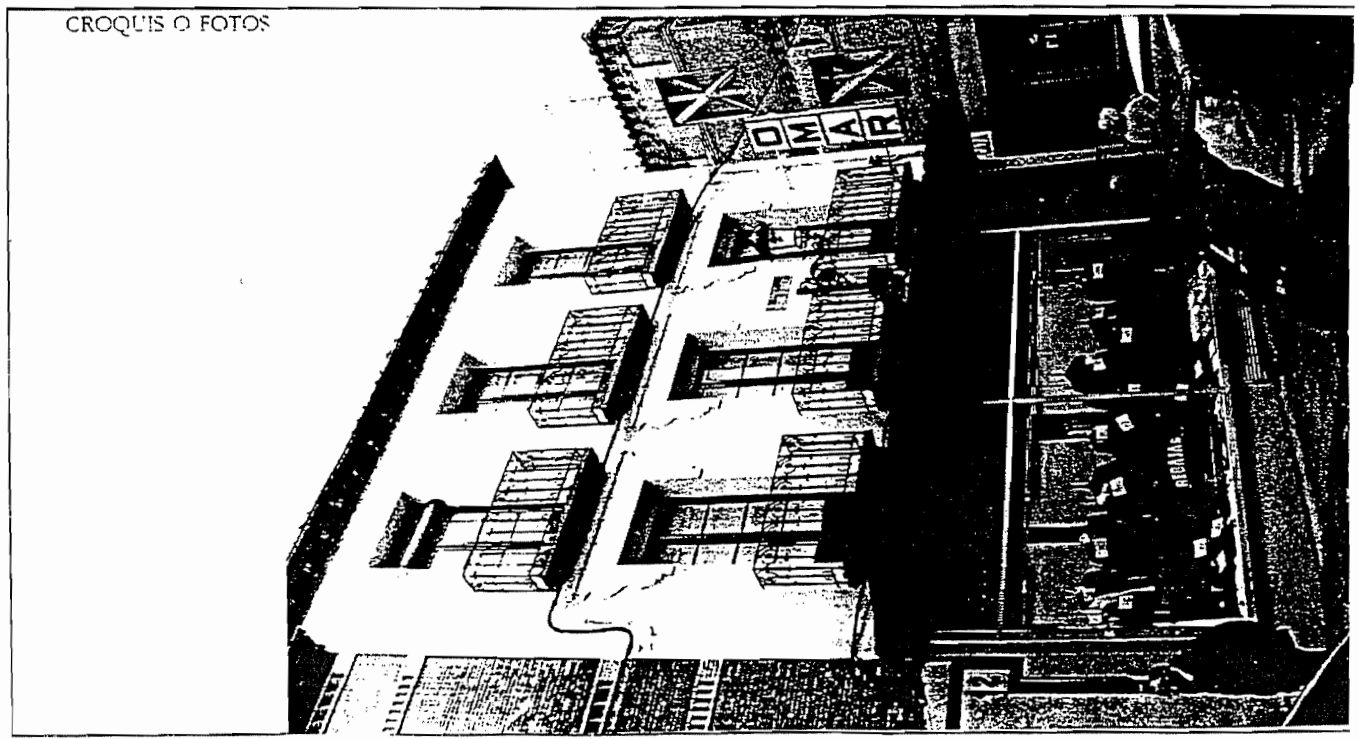



REVISION
PLAN GENERAL
GUADALAJARA

REVISION DEL PLAN GENERAL DE ORDENACION DE GUADALAJARA 1994

AYUNTAMIENTO DE GUADALAJARA

54 Nº de ficha

046

CATALOGO DE LA EDIFICACION
DE INTERES
HISTORICO-ARTISTICO,
CULTURAL, ARQUITECTONICO
O AMBIENTAL.

MASTER S.A. DE INGENIERIA Y ARQUITECTURA
y CARLOS MARTINEZ CARO Y JOSE MARIA
ORDEIG CORSINI ARQUITECTOS

IDENTIFICACION

Calle o Plaza

Nº

esquina a

C/ Dr.BENITO HERNANDO

7-9

Y C/ TENIENTE FIGUEROA Nº60

hoja catastro manzana catastro

nº parcela

otros datos

23-17

61-85-6

01

INSTITUTO CARDENAL MENDOZA

INFORMACION

Nº de plantas

Uso

Uso pl.baja

II

DOCENTE

materiales de fachada

Estado de la edificación

BUENO (Rehabilitado)

Interés de la edificación

CULTURAL

RELACION CON EL ENTORNO

ambientada

sin desvalorizar

pérdida de ambiente

VALORACION

Composicion general

2

Ornamentación

3

Calidad y estado de la fachada

2

Relación con el entorno

2

Estado

2

Total

11

CROQUIS O FOTOS



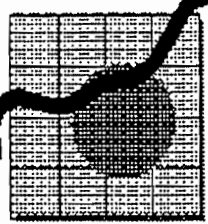

REVISION DEL PLAN GENERAL DE ORDENACION DE GUADALAJARA 1994

AYUNTAMIENTO DE GUADALAJARA

REVISION PLAN GENERAL GUADALAJARA

CATALOGO DE LA EDIFICACION DE INTERES HISTORICO-ARTISTICO, CULTURAL, ARQUITECTONICO Y AMBIENTAL.

MAESTRO EN ARQUITECTURA Y CARLOS MARTINEZ CARO Y JOSE MARIA JORDEN COR SINI ARQUITECTOS

DIFICULTAD: In pongo yo, Francisco Javier...
 Oficina de Catastro, Ayuntamiento de Guadalajara, Calle...
 Delegación del Setor de Cultura, Dirección de Patrimonio Cultural y Monumental, C. O. U. aprobado por Acuerdo de 19 de Septiembre de 1999

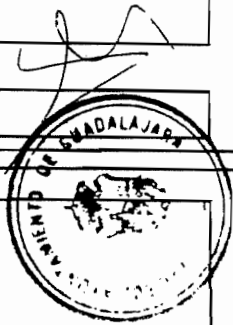

IDENTIFICACION

Calle o Plaza: Nº: esquina a:

hoja catastro: manzana catastro: nº parcela: otros datos:

INFORMACION

Nº de plantas: Uso: Uso pl.baja:

materiales de fachada:

Estado de la edificación:

Interés de la edificación:

RELACION CON EL ENTORNO

ambientada

sin desvalorizar

pérdida de ambiente

VALORACION

Composicion general

Ornamentación

Calidad y estado de la fachada

Relación con el entorno

Estado

Total

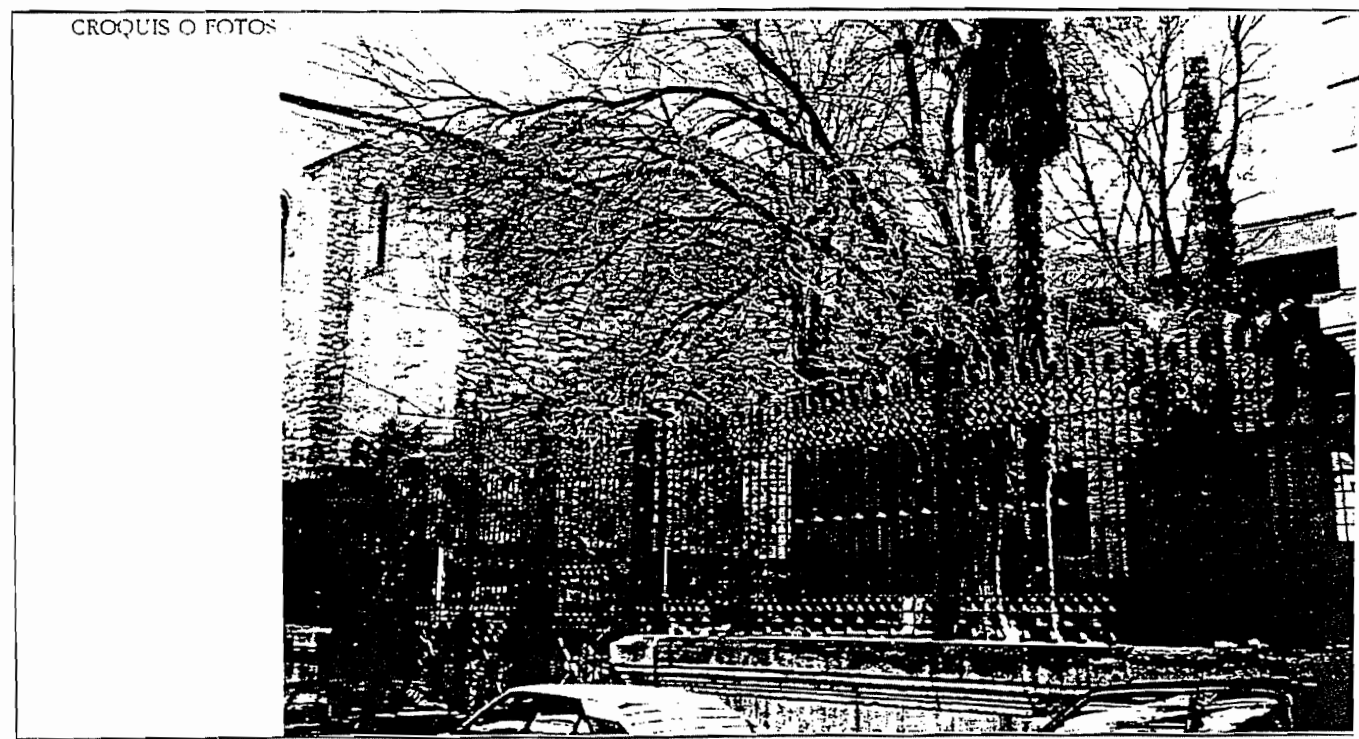



REVISION
PLAN GENERAL
GUADALAJARA

REVISION DEL PLAN GENERAL DE ORDENACION DE GUADALAJARA 1994

AYUNTAMIENTO DE GUADALAJARA

56

Nº de ficha

048

CATALOGO DE LA EDIFICACION
DE INTERES
HISTORICO-ARTISTICO,
CULTURAL, ARQUITECTONICO
O AMBIENTAL.

MASTER S.A. DE INGENIERIA Y ARQUITECTURA
Y CARLOS MARTINEZ CARO Y JOSE MARIA
ORDEIG, CORSINI ARQUITECTOS

IDENTIFICACION
Calle o Plaza

C/Dr. BENITO CHAVARRI

Nº

8

esquina a

hoja catastro manzana catastro nº parcela otros datos

23-17

62-82-6

12

INFORMACION
Nº de plantas

II

RESIDENCIAL

Uso pl.baja

RESIDENCIAL

materiales de fachada

ENFOSCADO Y PINTADO. BALCONES DE
HIERRO FORJADO Y ALERO DE MADERA.

Estado de la edificación

BUENO

Interés de la edificación

AMBIENTAL

RELACION CON EL ENTORNO

ambientada

sin desvalorizar

pérdida de ambiente

VALORACION

Coposicion general

2

Ornamentación

2

Calidad y estado de la fachada

1

Relación con el entorno

3

Estado

2

Total

10

CROQUIS O FOTOS

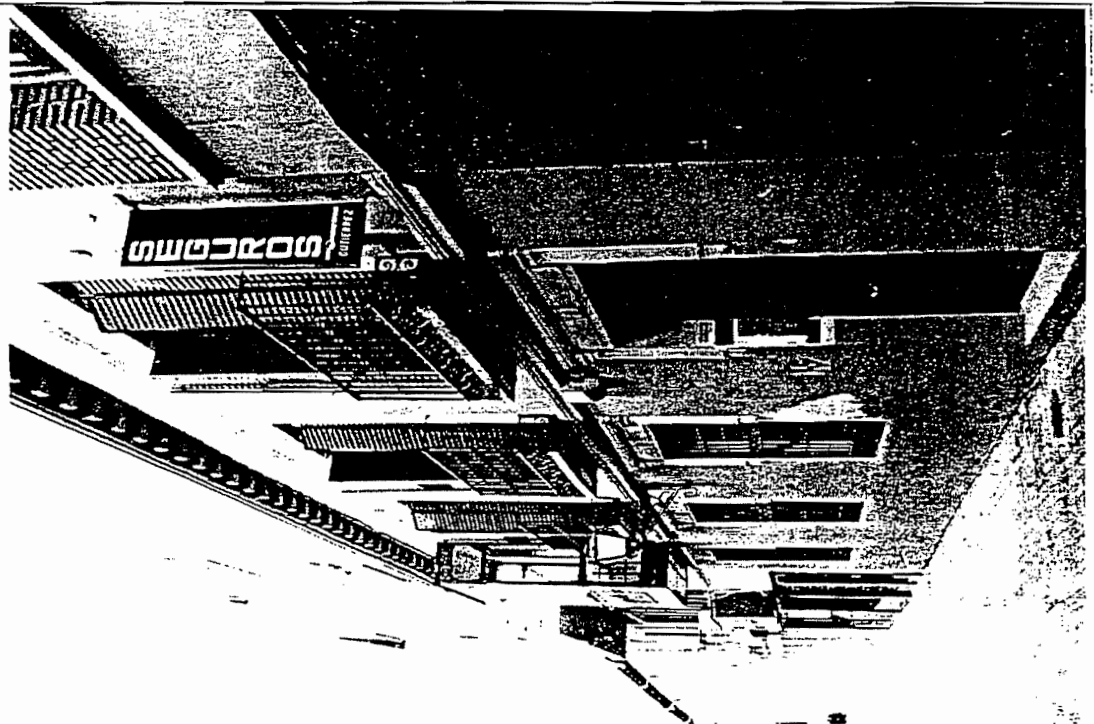

P. G. O. U. aprobado por el Ayuntamiento de Guadalajara el 17 de Septiembre de 1994.
 Oficina Mayor del Estado Ayuntamiento de Guadalajara
 P. G. O. U. aprobado por el Ayuntamiento de Guadalajara el 17 de Septiembre de 1994.



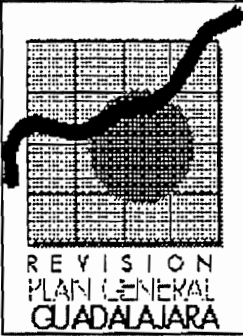

**REVISION DEL PLAN GENERAL
DE
ORDENACION DE GUADALAJARA
1994**

AYUNTAMIENTO DE GUADALAJARA

57

Nº de ficha

049

**CATALOGO DE LA EDIFICACION
DE INTERES
HISTORICO-ARTISTICO,
CULTURAL, ARQUITECTONICO
O AMBIENTAL.**

MASTER S.A. DE INGENIERIA Y ARQUITECTURA
y CARLOS MARTINEZ CARO Y JOSE MARIA
ORDEG-CORSINI ARQUITECTOS

IDENTIFICACION

Calle o Plaza N° esquina a

hoja catastro manzana catastro nº parcela otros datos

INFORMACION

Nº de plantas Uso Uso pl.baja

materiales de fachada

Estado de la edificación

Interés de la edificación

RELACION CON EL ENTORNO

ambientada

sin desvalorizar

pérdida de ambiente

VALORACION

Coposicion general

Ornamentación

Calidad y estado de la fachada

Relación con el entorno

Estado

Total

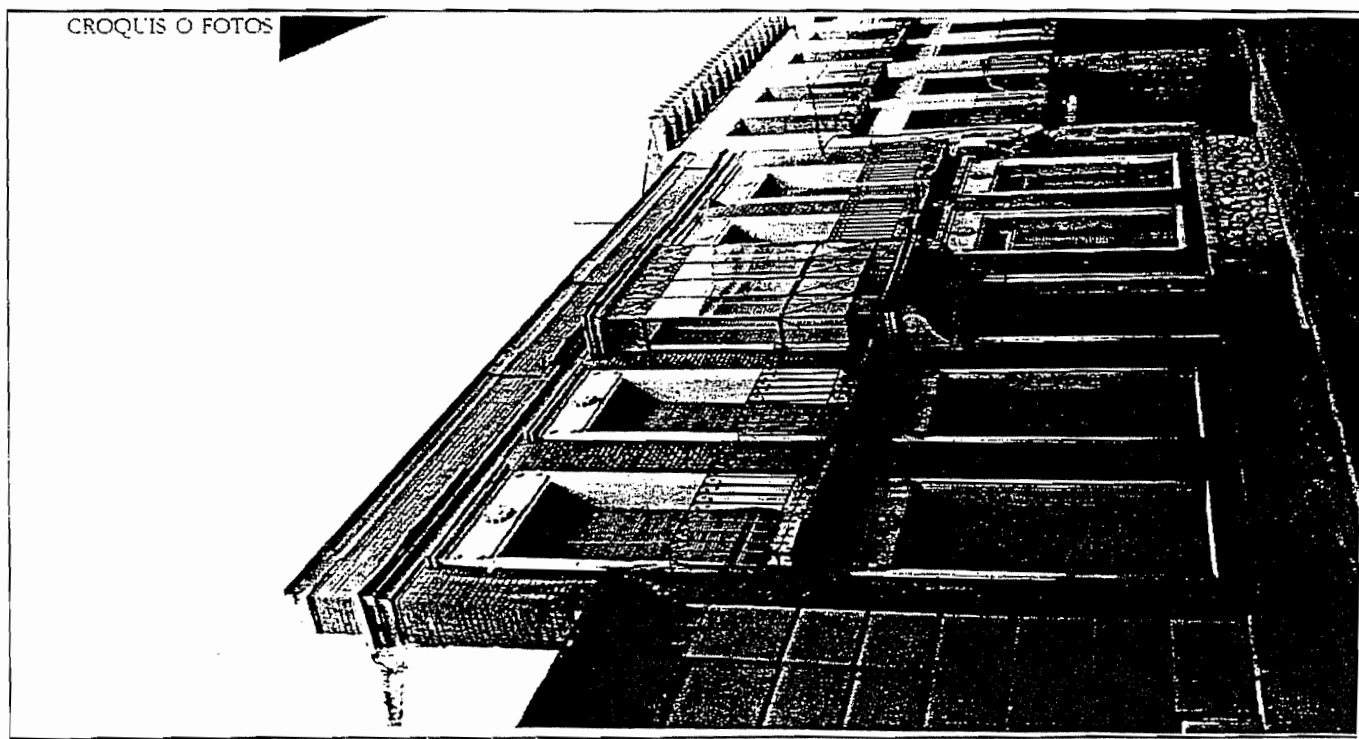

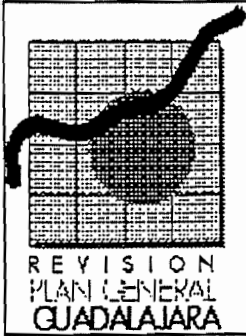

REVISION DEL PLAN GENERAL DE ORDENACION DE GUADALAJARA 1994

AYUNTAMIENTO DE GUADALAJARA

CATALOGO DE LA EDIFICACION DE INTERES HISTORICO-ARTISTICO, CULTURAL, ARQUITECTONICO Y AMBIENTAL.

MASTER S.A. DE INGENIERIA Y ARQUITECTURA y CARLOS MARTINEZ CARO y JOSE MARIA ORDEGON MARTINEZ ARQUITECTOS

58

Nº de ficha

050

IDENTIFICACION
 Calle o Plaza: N°: esquina a:

hoja catastro: manzana catastro: n° parcela: otros datos:

INFORMACION
 Nº de plantas: Uso: Uso pl.baja:

materiales de fachada

Estado de la edificación

Interés de la edificación

RELACION CON EL ENTORNO

ambientada:

sin desvalorizar:

pérdida de ambiente:

VALORACION

Composicion general:

Ornamentación:

Calidad y estado de la fachada:

Relación con el entorno:

Estado:

Total:

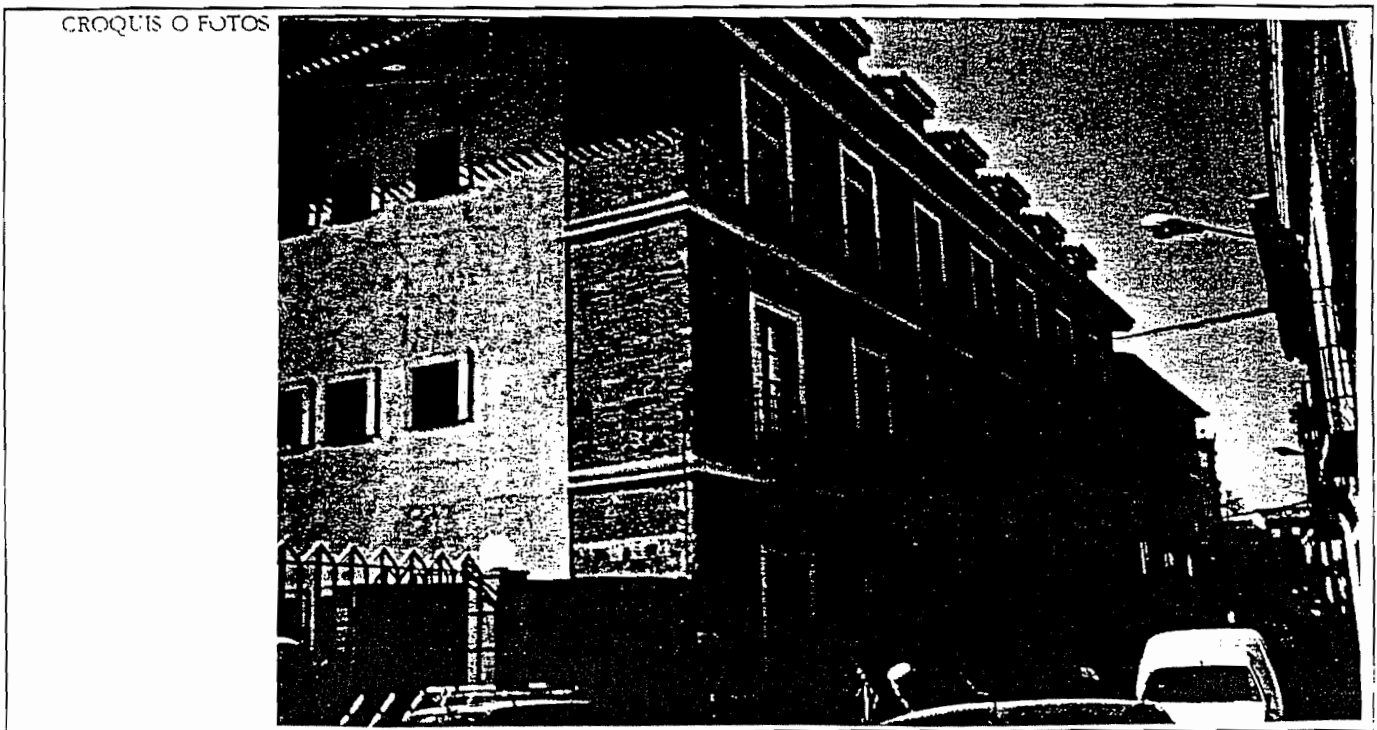

Del C.I. Ind. la porción, finca, parcela, lote, etc. que se describe en el presente documento, se declara de Interés Ambiental, de conformidad con lo establecido en el artículo 150 de la Ley Orgánica de 15 de Septiembre de 1993.



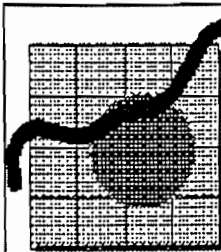

REVISION DEL PLAN GENERAL DE ORDENACION DE GUADALAJARA 1994

AYUNTAMIENTO DE GUADALAJARA

REVISION PLAN GENERAL GUADALAJARA

59 Nº de ficha
051

CATALOGO DE LA EDIFICACION DE INTERES HISTORICO-ARTISTICO, CULTURAL, ARQUITECTONICO Y AMBIENTAL.

MASTER S.A. DE INGENIERIA Y ARQUITECTURA
Y CARLOS MARTINEZ CARO Y JOSE MARIA ORDEIG CORSINI ARQUITECTOS

IDENTIFICACION

Calle o Plaza: Nº: esquina a:

hoja catastro: manzana catastro: nº parcela: otros datos:

INFORMACION

Nº de plantas: Uso: Uso pl.baja:

materiales de fachada

Estado de la edificación

Interés de la edificación

RELACION CON EL ENTORNO

ambientada

sin desvalorizar

pérdida de ambiente

VALORACION

Coposicion general

Omamentación

Calidad y estado de la fachada

Relación con el entorno

Estado

Total





REVISION DEL PLAN GENERAL DE ORDENACION DE GUADALAJARA 1994

AYUNTAMIENTO DE GUADALAJARA

REVISION PLAN GENERAL GUADALAJARA

60 N° de ficha

052

CATALOGO DE LA EDIFICACION DE INTERES HISTORICO-ARTISTICO, CULTURAL, ARQUITECTONICO Y AMBIENTAL.

MASTER S.A. DE INGENIERIA Y ARQUITECTURA
Y CARLOS MARTINEZ CARO Y JOSE MARIA ORDECOZ SINDI ARQUITECTOS

IDENTIFICACION

Calle o Plaza: N°: esquina a:

hoja catastro: manzana catastro: n° parcela: otros datos:

INFORMACION

N° de plantas: Utr: Uso pl.baja:

materiales de fachada:

Estado de la edificación:

Interés de la edificación:

RELACION CON EL ENTORNO

ambientada:

sin desvalorizar:

pérdida de ambiente:

VALORACION

Coposicion general:

Ornamentación:

Calidad y estado de la fachada:

Relación con el entorno:

Estado:

Total:

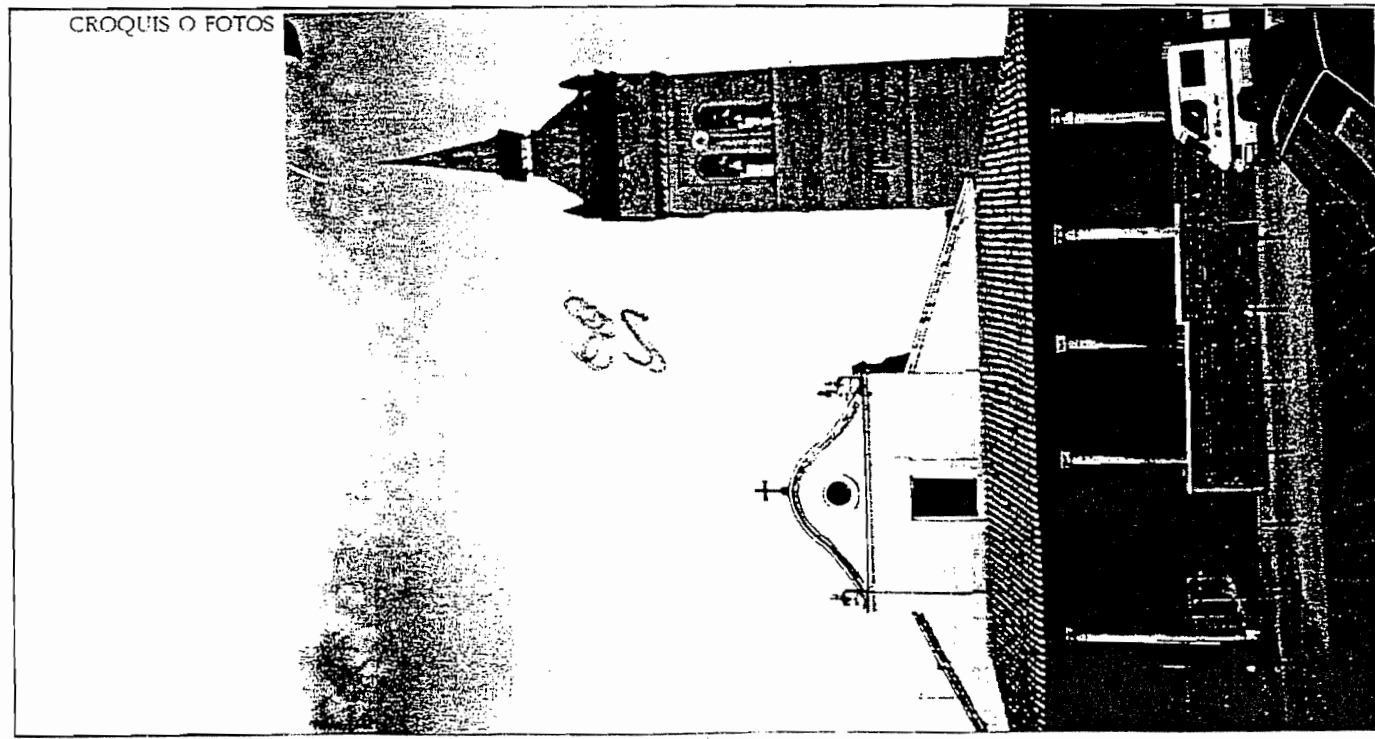



REVISION DEL PLAN GENERAL DE ORDENACION DE GUADALAJARA 1994

AYUNTAMIENTO DE GUADALAJARA

CATALOGO DE LA EDIFICACION DE INTERES HISTORICO ARTISTICO, CULTURAL, ARQUITECTONICO O AMBIENTAL.

MASTER S.A. DE INGENIERIA Y ARQUITECTURA y CARLOS MARTINEZ CARO Y JOSE MARIA ORDEIG CORSINI ARQUITECTOS

IDENTIFICACION

Calle o Plaza: Nº: esquina a:

hoja catastro: manzana catastro: nº parcela: otros datos:

INFORMACION

Nº de plantas: Usc: Uso pl/baja:

materiales de fachada

LADRILLO VISTO, PIEDRA EN DINTELES Y BALCONES DE HIERRO FORJADO.

Estado de la edificación

Interés de la edificación

RELACION CON EL ENTORNO

ambientada:

sin desvalorizar:

pérdida de ambiente:

VALORACION

Coposicion general:

Ornamentación:

Calidad y estado de la fachada:

Relación con el entorno:

Estado:

Total:

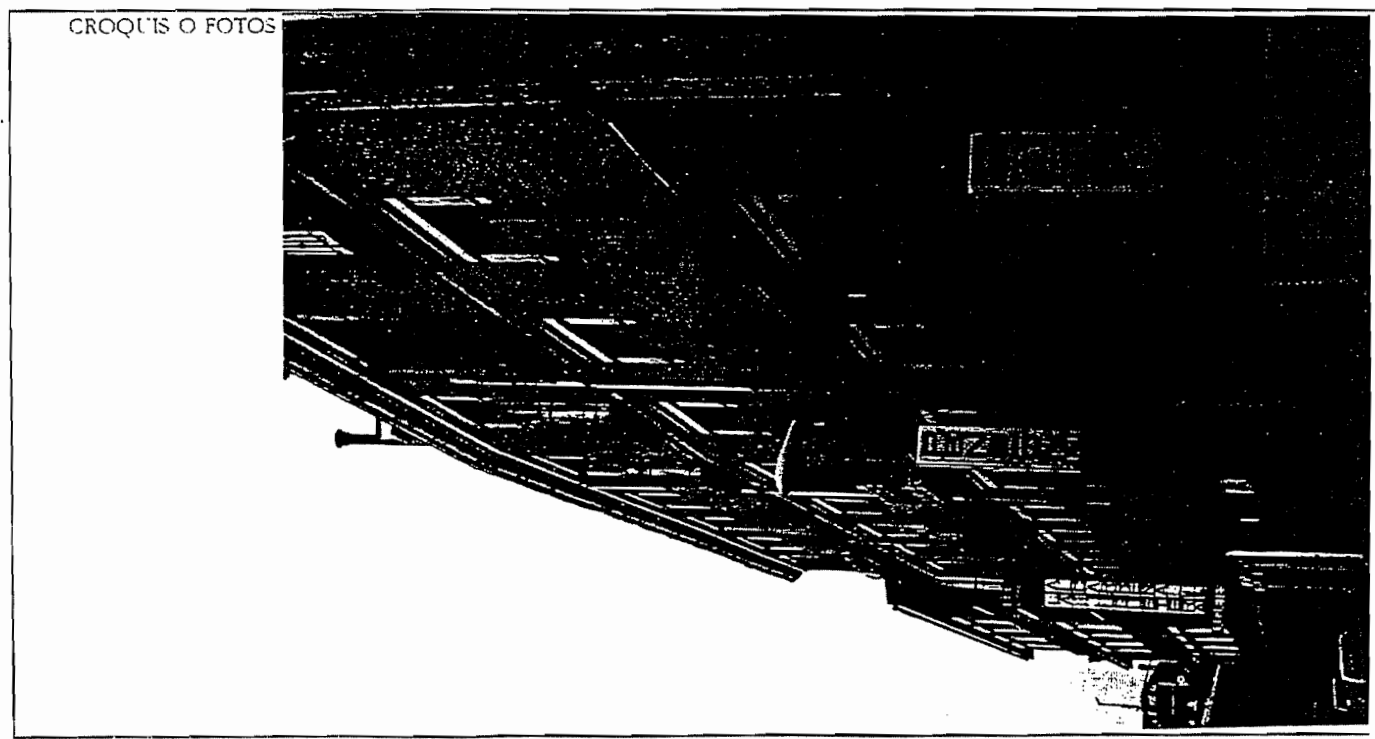



REVISION DEL PLAN GENERAL DE ORDENACION DE GUADALAJARA 1994

AYUNTAMIENTO DE GUADALAJARA

REVISION PLAN GENERAL GUADALAJARA

CATALOGO DE LA EDIFICACION DE INTERES HISTORICO-ARTISTICO, CULTURAL, ARQUITECTONICO Y AMBIENTAL.

MASTER EN INGENIERIA Y ARQUITECTURA y CARLOS MARTINEZ CARO Y JOSE MARIA ORDINEZ CORSINI ARQUITECTOS

DIL. GFNE. A. 14 parraga 3, Fracción de Calle de Guadalajara, por Oficial Mayor del I. C. Ayuntamiento de Guadalajara, con el que se delega en el Sr. Carlos Martínez Caro y José María Ordíñez Corsini el presente documento por el P.C.U. aprobado por el Ayuntamiento de Guadalajara el 29 de Septiembre de 1997.



IDENTIFICACION

Calle o Plaza: N°: esquina a:

hoja catastro: manzana catastro: n° parcela: otros datos:

INFORMACION

Nº de plantas: Uso: Uso pl/baja:

materiales de fachada: ENFOSCADO Y PINTADO. ZOCALO Y CORNISAS SOBRE VENTANAS DE PIEDRA. BALCONES DE HIERRO FORJADO

Estado de la edificación:

Interés de la edificación:

RELACION CON EL ENTORNO

ambientada:

sin desvalorizar:

pérdida de ambiente:

VALORACION

Composicion general:

Ornamentación:

Calidad y estado de la fachada:

Relación con el entorno:

Estado:

Total:



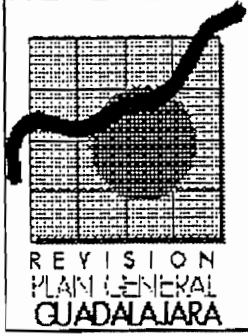

REVISION DEL PLAN GENERAL DE ORDENACION DE GUADALAJARA 1994

AYUNTAMIENTO DE GUADALAJARA

CATALOGO DE LA EDIFICACION DE INTERES HISTORICO-ARTISTICO, CULTURAL, ARQUITECTONICO Y AMBIENTAL.

MASTER S.A. DE INGENIERIA Y ARQUITECTURA y CARLOS MARTINEZ CARO Y JOSE MARIA ORDEIG CORSI NI ARQUITECTOS

IDENTIFICACION

Calle o Plaza: N°: esquina a:

hoja catastro: manzana catastro: n° parcela: otros datos:

INFORMACION

Nº de plantas: Uso: Uso pl.baja:

materiales de fachada:

Estado de la edificación:

Interés de la edificación:

RELACION CON EL ENTORNO

ambientada:

sin desvalorizar:

pérdida de ambiente:

VALORACION

Coposicion general:

Ornamentación:

Calidad y estado de la fachada:

Relación con el entorno:

Estado:

Total:

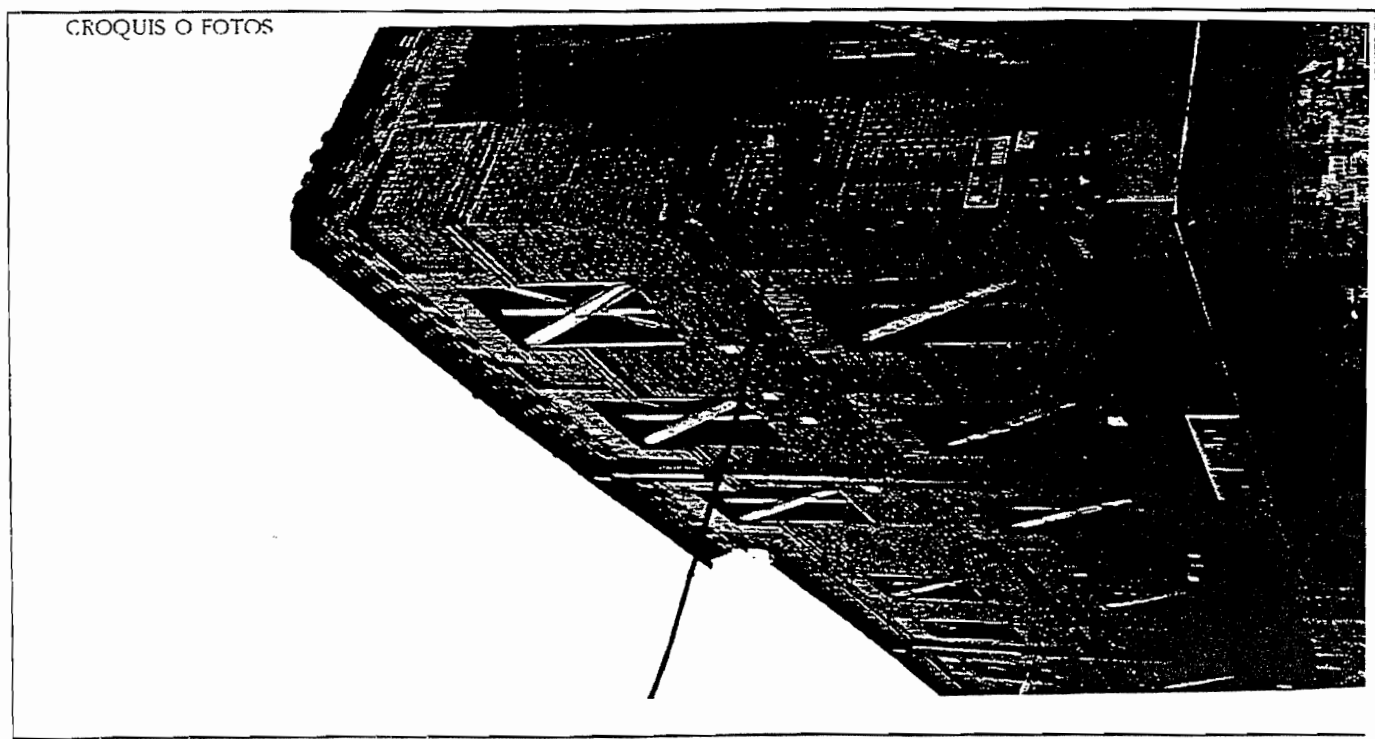



REVISION DEL PLAN GENERAL DE ORDENACION DE GUADALAJARA 1994

AYUNTAMIENTO DE GUADALAJARA

REVISION PLAN GENERAL GUADALAJARA

CATALOGO DE LA EDIFICACION DE INTERES HISTORICO ARTISTICO, CULTURAL, ARQUITECTONICO Y AMBIENTAL.

MASTER S.A. DE INGENIERIA Y ARQUITECTURA y CARLOS MARTINEZ CARO y JOSE MARIA ORDEGON CORSI ARCHITECTOS

DII/GENEA. Le poigo yo, Francisco Martínez, Oficina Mayor del campo Ayuntamiento de Guadalajara, por delegación del Sr. Secretario General de Planeación del Ayuntamiento de Guadalajara, el presente documento de planeación P.C.U. aprobado por la Sesión de 17 de Septiembre de 1999.



IDENTIFICACION

Calle o Plaza: N°: esquina a:

hoja catastro manzana catastro nº parcela otros datos

INFORMACION

Nº de plantas: Uic: Uso pl/baja:

materiales de fachada

Estado de la edificación

Interés de la edificación

RELACION CON EL ENTORNO

ambientada

sin desvalorizar

pérdida de ambiente

VALORACION

Composicion general

Ornamentación

Calidad y estado de la fachada

Relación con el entorno

Estado

Total

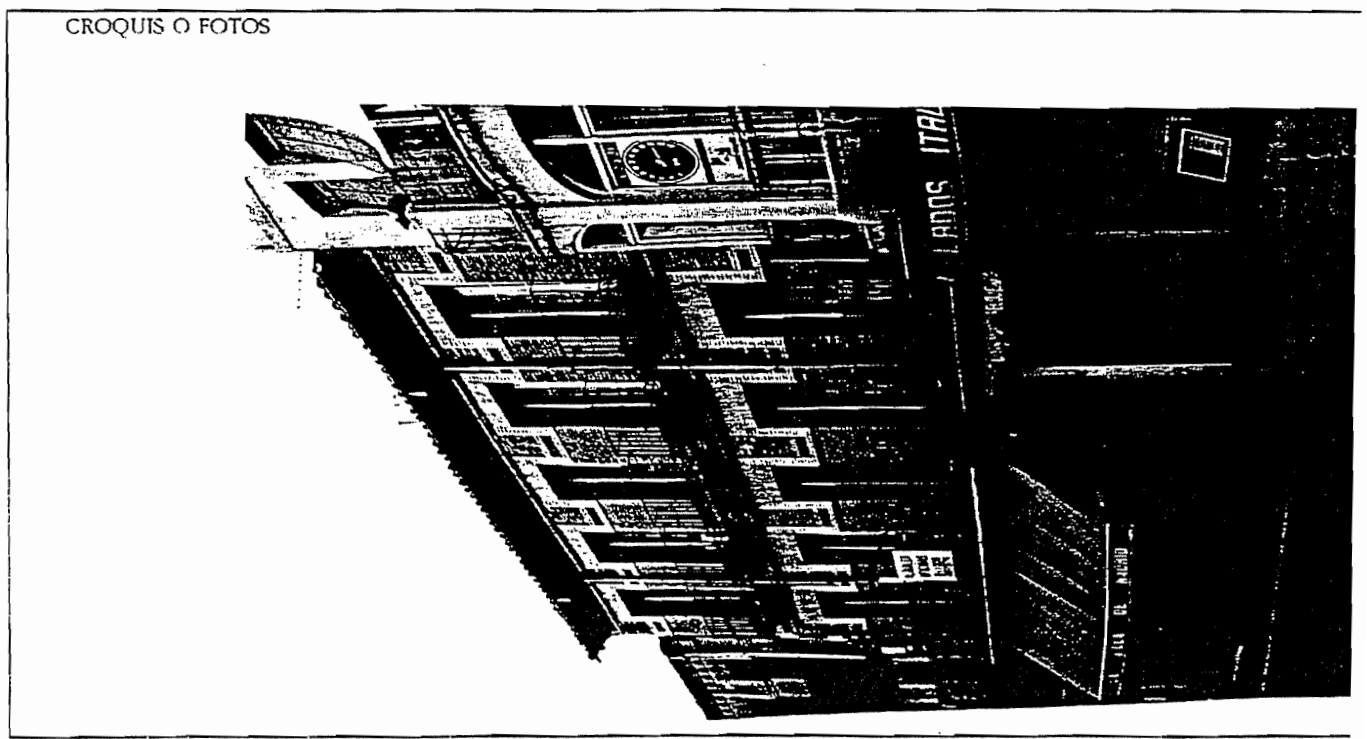



REVISION DEL PLAN GENERAL DE ORDENACION DE GUADALAJARA 1994

AYUNTAMIENTO DE GUADALAJARA

REVISION PLAN GENERAL GUADALAJARA

Nº de ficha **057**

65

CATALOGO DE LA EDIFICACION DE INTERES HISTORICO-ARTISTICO, CULTURAL ARQUITECTONICO O AMBIENTAL.

MASTER S.A. DE INGENIERIA Y ARQUITECTURA y CARLOS MARTINEZ CARO Y JOSE MARIA ORDEIG CORSINI ARQUITECTOS

IDENTIFICACION

Calle o Plaza: N°: esquina a:

hoja catastro: manzana catastro: nº parcela: otros datos:

INFORMACION

Nº de plantas: Ubr: Uso pl.baja:

materiales de fachada:

Estado de la edificación:

Interés de la edificación:

RELACION CON EL ENTORNO

ambientada:

sin desvalorizar:

pérdida de ambiente:

VALORACION

Coposicion general:

Ornamentación:

Calidad y estado de la fachada:

Relación con el entorno:

Estado:

Total:

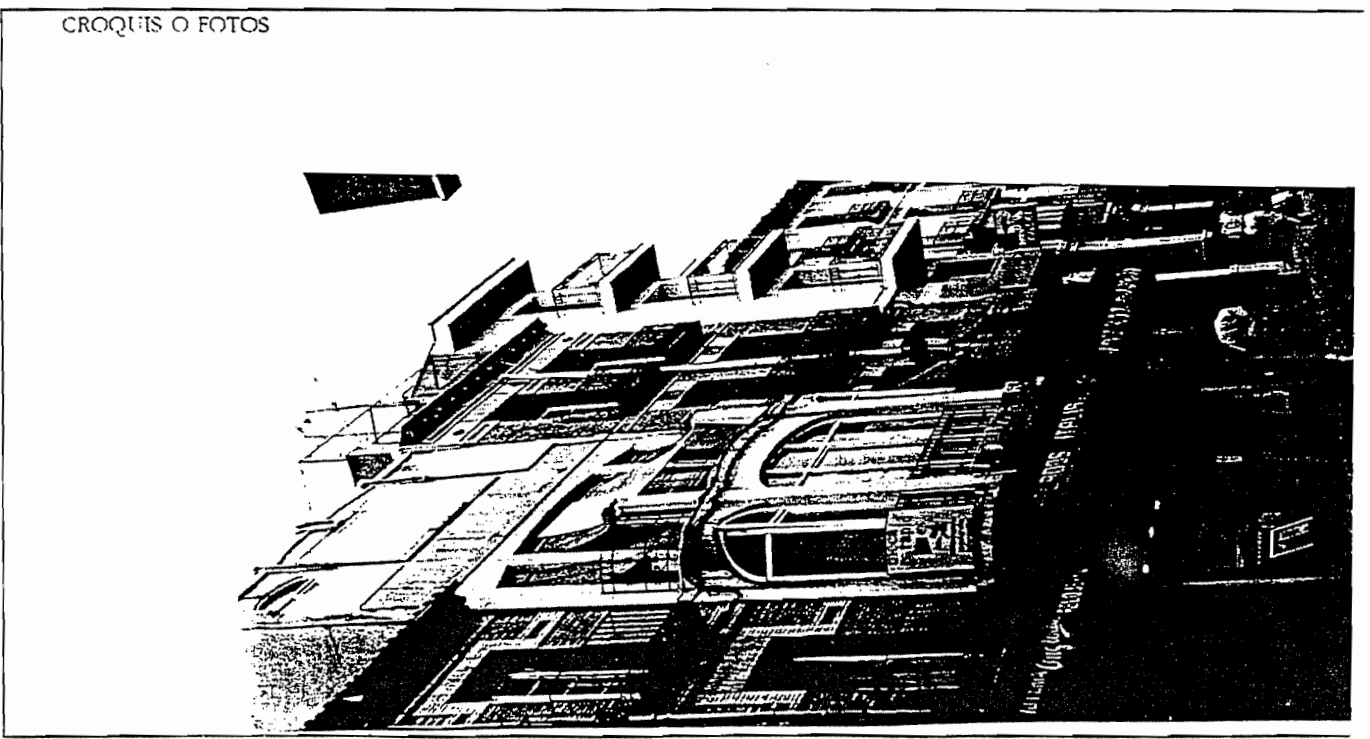



REVISION DEL PLAN GENERAL DE ORDENACION DE GUADALAJARA 1994

AYUNTAMIENTO DE GUADALAJARA

REVISION PLAN GENERAL GUADALAJARA

66

Nº de ficha
058

CATALOGO DE LA EDIFICACION DE INTERES HISTORICO-ARTISTICO, CULTURAL, ARQUITECTONICO O AMBIENTAL.

MASTER S.A. DE INGENIERIA Y ARQUITECTURA y CARLOS MARTINEZ CARO Y JOSE MARIA ORDEGANA GOSINI ARQUITECTOS

PULCENICIA - La pongo yo Francisco Martínez, C. de la Ingeniería, por delegación del Secretario de Planeación que el presente documento a pluri-firma de la P.C. U. aprobada por el Ayuntamiento de Guadalajara el 17 de Septiembre de 1999.

IDENTIFICACION

Calle o Plaza N° esquina a

hoja catastro manzana catastro nº parcela otros datos

INFORMACION

Nº de plantas Uso Uso pl.baja

materiales de fachada
LADRILLO. BALCONES DE HIERRO FORJADO
CARPINTERIAS DE MADERA.

Estado de la edificación

Interés de la edificación

RELACION CON EL ENTORNO

ambientada

sin desvalorizar

pérdida de ambiente

VALORACION

Composicion general

Ornamentación

Calidad y estado de la fachada

Relación con el entorno

Estado

Total

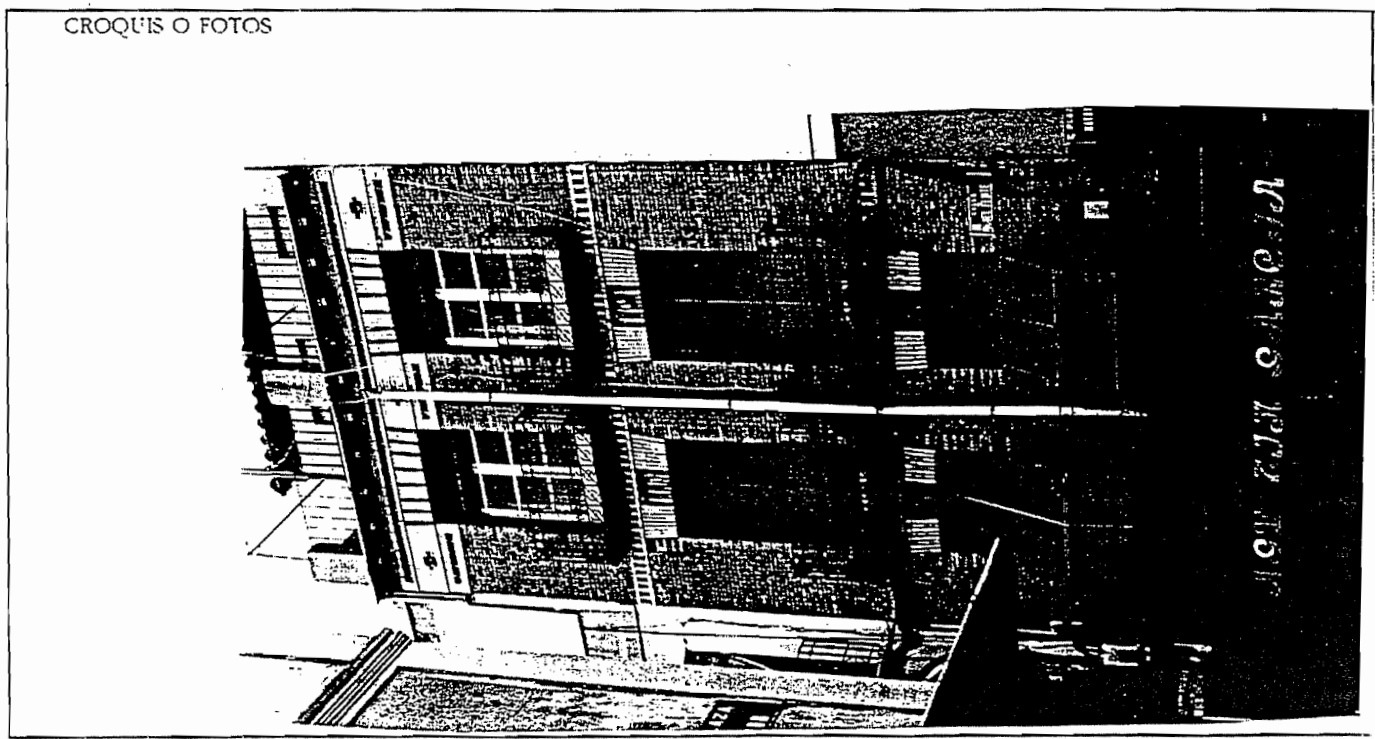

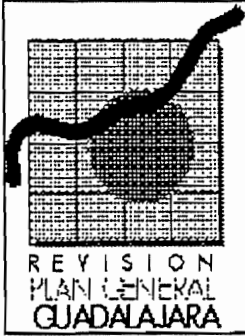

REVISION DEL PLAN GENERAL DE ORDENACION DE GUADALAJARA 1994

AYUNTAMIENTO DE GUADALAJARA

Nº de ficha
059

CATALOGO DE LA EDIFICACION DE INTERES HISTORICO-ARTISTICO, CULTURAL, ARQUITECTONICO O AMBIENTAL.

MASTER S.A. DE INGENIERIA Y ARQUITECTURA y CARLOS MARTINEZ CARO y JOSE MARIA ORDEIG CORSI NI ARQUITECTOS

IDENTIFICACION

Calle o Plaza: **PLAZA MAYOR** Nº: **1** esquina a: **C/ MIGUEL FLUITES**

hoja catastro: **23-16** manzana catastro: **59-83-1** nº parcela: **08-07** otros datos:

INFORMACION

Nº de plantas: **IV** Uso: **RESIDENCIAL** Uso pl/baja: **COMERCIAL**

materiales de fachada
ENFOSCADO Y PINTADO. CORNISAS, JAMBAS Y ELEMENTOS ORNAMENTALES DE PIEDRA. BALCONES DE HIERRO FORJADO. CUBIERTA DE TEJA ARABE

Estado de la edificación
NORMAL

Interés de la edificación
AMBIENTAL

RELACION CON EL ENTORNO

ambientada: **X**

sin desvalorizar:

pérdida de ambiente:

VALORACION

Composicion general: **2**

Ornamentación: **1**

Calidad y estado de la fachada: **1**

Relación con el entorno: **3**

Estado: **2**

Total: **9**

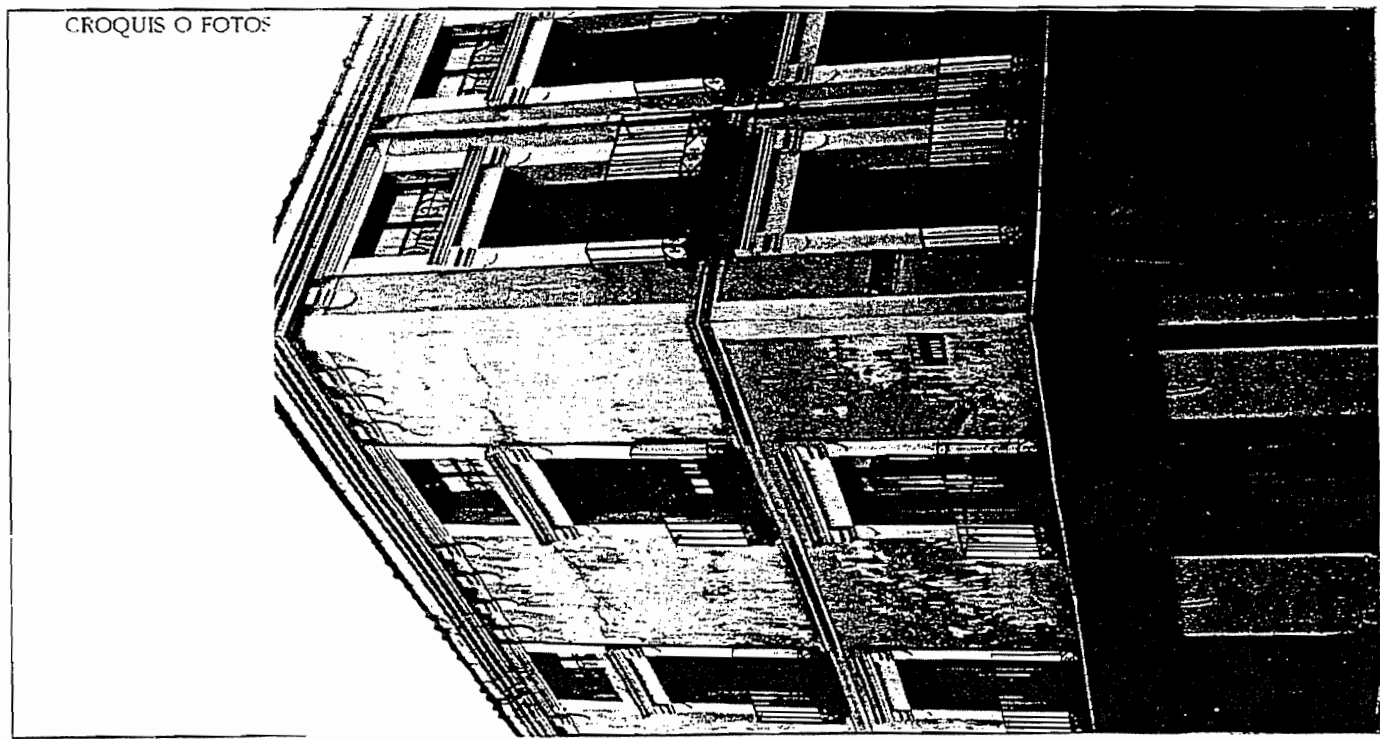

FILIACIÓN: Inscr. en el Reg. de Prop. Intelect. del Ayuntamiento de Guadalajara, Sección de Edificación del Sector de Urbanismo, el día 10 de Septiembre de 1994. P.O. nº 11. Aprobado por el Ayuntamiento de Guadalajara el 17 de Septiembre de 1994.





REVISION DEL PLAN GENERAL DE ORDENACION DE GUADALAJARA 1994

AYUNTAMIENTO DE GUADALAJARA

REVISION PLAN GENERAL GUADALAJARA

CATALOGO DE LA EDIFICACION DE INTERES HISTORICO-ARTISTICO, CULTURAL, ARQUITECTONICO AMBIENTAL.

MASTER S.A. DE INGENIERIA Y ARQUITECTURA
y CARLOS MARTINEZ CARO Y JOSE MARIA ORDÓÑEZ CORSINI ARQUITECTOS

DILIGENCIA. La pongo en Fianza y Fianza. Martínez, Oficio Mayor del Excmo. Ayuntamiento de Guadalajara, en el presente documento de la P.G.U. aprobada por el Ayuntamiento de Guadalajara el día 19 de Septiembre de 1999.



IDENTIFICACION

Calle o Plaza N° esquina a

hoja catastro manzana catastro nº parcela otros datos

INFORMACION

Nº de plantas Uso Uso pl/baja

materiales de fachada
ENFOSCADO Y PINTADO. CORNISAS, JAMBAS Y ELEMENTOS ORNAMENTALES DE PIEDRA. BALCONES DE HIERRO FORJADO. CUBIERTA DE TEJA ARABE

Estado de la edificación

Interés de la edificación

RELACION CON EL ENTORNO

ambientada

sin desvalorizar

pérdida de ambiente

VALORACION

Coposición general

Ornamentación

Calidad y estado de la fachada

Relación con el entorno

Estado

Total

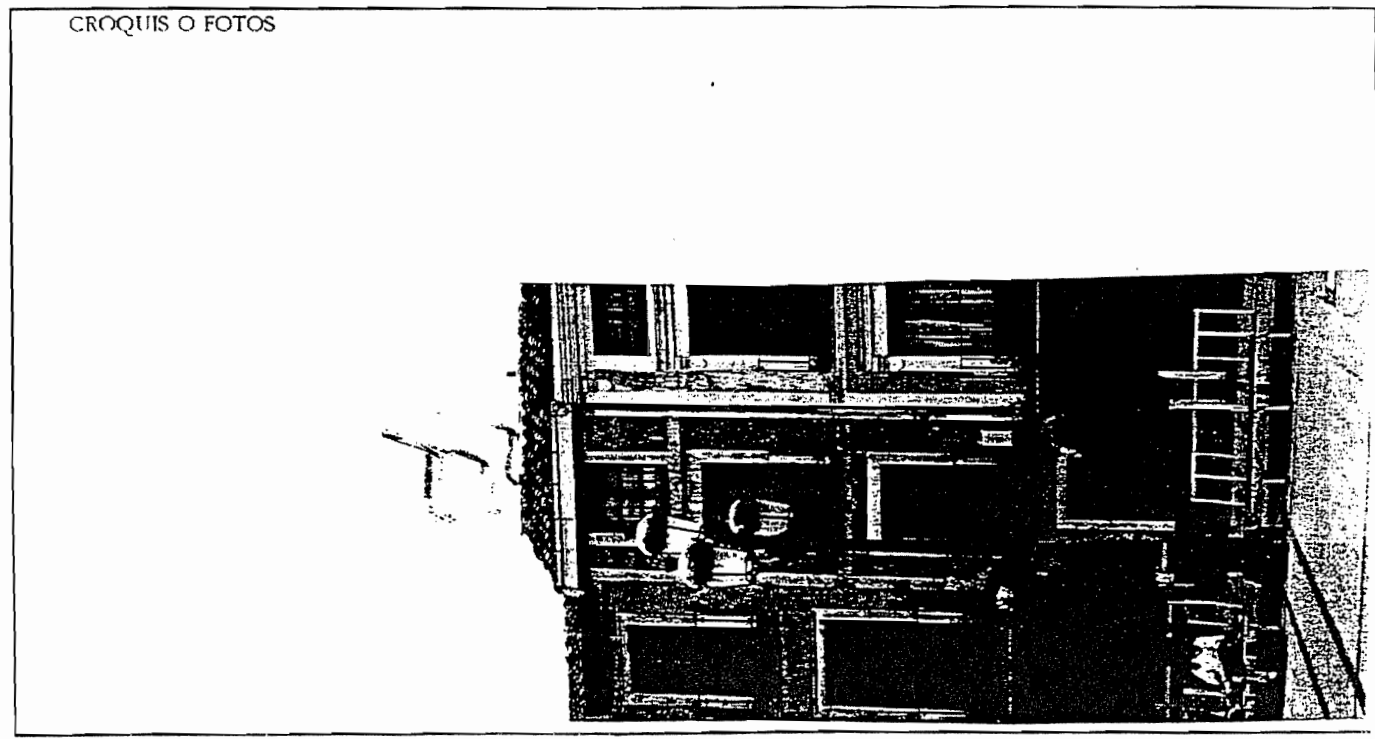



REVISION DEL PLAN GENERAL DE ORDENACION DE GUADALAJARA 1994

AYUNTAMIENTO DE GUADALAJARA

REVISION PLAN GENERAL GUADALAJARA

69 Nº de ficha

061

CATALOGO DE LA EDIFICACION DE INTERES HISTORICO-ARTISTICO, CULTURAL, ARQUITECTONICO Y AMBIENTAL.

MAESTRO S. DE INGENIERIA Y ARQUITECTURA y CARLOS MARTINEZ CARO Y JOSE MARIA FORJADO ARQUITECTOS

IDENTIFICACION

Calle o Plaza: N°: esquina a:

hoja catastro: manzana catastro: n° parcela: otros datos:

INFORMACION

Nº de plantas: Uso: Uso pl/haja:

Estado de la edificación:

Interés de la edificación:

materiales de fachada: ENFOSCADO Y PINTADO. CORNISAS, JAMBAS Y ELEMENTOS ORNAMENTALES DE PIEDRA. BALCONES DE HIERRO FORJADO. CUBIERTA DE TEJA ARABE

RELACION CON EL ENTORNO

ambientada:

sin desvalorizar:

pérdida de ambiente:

VALORACION

Coposicion general:

Ornamentación:

Calidad y estado de la fachada:

Relación con el entorno:

Estado:

Total:





REVISION DEL PLAN GENERAL DE ORDENACION DE GUADALAJARA 1994

AYUNTAMIENTO DE GUADALAJARA

REVISION PLAN GENERAL GUADALAJARA

70

Nº de ficha **062**

CATALOGO DE LA EDIFICACION DE INTERES HISTORICO-ARTISTICO, CULTURAL, ARQUITECTONICO O AMBIENTAL.

MASTER S.A. DE INGENIERIA Y ARQUITECTURA
Y CARLOS MARTINEZ CARO Y JOSE MARIA ORDEIG CORSINI ARQUITECTOS

IDENTIFICACION

Calle o Plaza: **PAZA MAYOR** N^o: **4** esquina a: _____

hoja catastro: **23-16** manzana catastro: **59-83-1** n^o parcela: **04** otros datos: _____

INFORMACION

Nº de plantas: **III** Uic: **RESIDENCIAL** Uso pl/baja: **COMERCIAL**

Estado de la edificación: REGULAR

Interés de la edificación: AMBIENTAL

materiales de fachada:
ENFOSCADO Y PINTADO. CORNISAS, JAMBAS Y ELEMENTOS ORNAMENTALES DE PIEDRA. BALCONES DE HIERO FORJADO. CUBIERTA DE TEJA ARABE

RELACION CON EL ENTORNO

ambientada **X**

sin desvalorizar

pérdida de ambiente

VALORACION

Coposicion general: **2**

Ornamentación: **1**

Calidad y estado de la fachada: **1**

Relación con el entorno: **2**

Estado: **2**

Total: **8**





REVISION DEL PLAN GENERAL DE ORDENACION DE GUADALAJARA 1994

AYUNTAMIENTO DE GUADALAJARA

REVISION PLAN GENERAL GUADALAJARA

71

Nº de ficha
063

CATALOGO DE LA EDIFICACION DE INTERES HISTORICO-ARTISTICO, CULTURAL, ARQUITECTONICO Y AMBIENTAL.

MASTER S.A. DE INGENIERIA Y ARQUITECTURA y CARLOS MARTINEZ CARO Y JOSE MARIA ORDEGON CORRENI ARQUITECTOS

IDENTIFICACION

Calle o Plaza N° esquina a

hoja catastro manzana catastro n° parcela otros datos

INFORMACION

Nº de plantas Uso Uso pl. baja

materiales de fachada

ENFOSCADO Y PINTADO. CORNISAS, JAMBAS Y ELEMENTOS ORNAMENTALES DE PIEDRA. BALCONES DE HIERO FORJADO. CUBIERTA DE TEJA ARABE

Estado de la edificación

Interés de la edificación

RELACION CON EL ENTORNO

ambientada

sin desvalorizar

pérdida de ambiente

VALORACION

Composicion general

Ornamentación

Calidad y estado de la fachada

Relación con el entorno

Estado

Total





**REVISION DEL PLAN GENERAL
DE
ORDENACION DE GUADALAJARA
1994**

AYUNTAMIENTO DE GUADALAJARA

REVISION
PLAN GENERAL
GUADALAJARA

**CATALOGO DE LA EDIFICACION
DE INTERES
HISTORICO-ARTISTICO,
CULTURAL, ARQUITECTONICO
O AMBIENTAL.**

MASTER S.A. DE INGENIERIA Y ARQUITECTURA
y CARLOS MARTINEZ CARO Y JOSE MARIA
ORDEIG CORSINI ARQUITECTOS

IDENTIFICACION

Calle o Plaza N° esquina a

hoja catastro manzana catastro nº parcela otros datos

INFORMACION

Nº de plantas Uso Uso pl/baja

Estado de la edificación

Interés de la edificación

materiales de fachada
ENFOSCADO Y PINTADO. CORNISAS,
JAMBAS Y ELEMENTOS ORNAMENTALES
DE PIEDRA. BALCONES DE HIERRO
FORJADO. CUBIERTA DE TEJA ARABE

RELACION CON EL ENTORNO

ambientada

sin desvalorizar

pérdida de ambiente

VALORACION

Coposición general

Ornamentación

Calidad y estado de la fachada

Relación con el entorno

Estado

Total

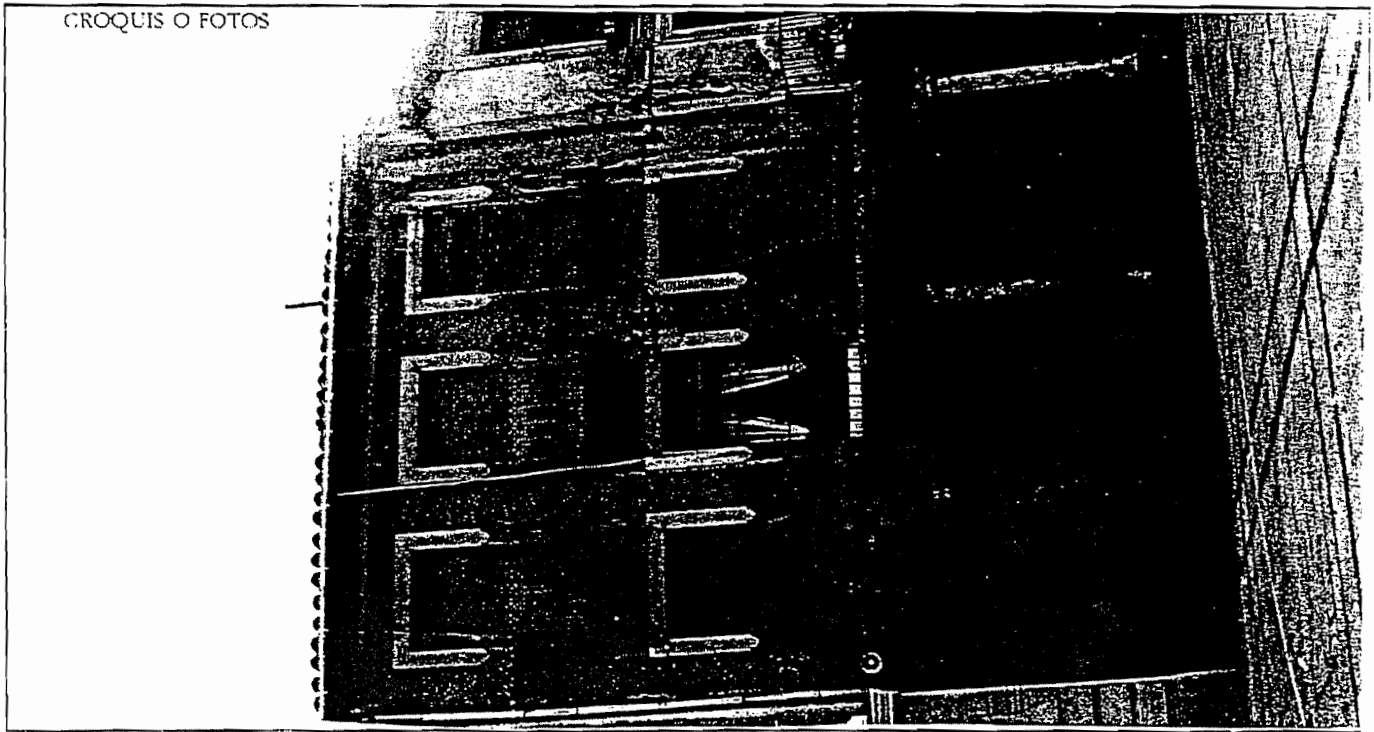



REVISION DEL PLAN GENERAL DE ORDENACION DE GUADALAJARA 1994

AYUNTAMIENTO DE GUADALAJARA

CATALOGO DE LA EDIFICACION DE INTERES HISTORICO-ARTISTICO, CULTURAL, ARQUITECTONICO O AMBIENTAL.

MASTER S.A. DE INGENIERIA Y ARQUITECTURA
Y CARLOS MARTINEZ CARO Y JOSE MARIA ORDEIG CORSINI ARQUITECTOS

IDENTIFICACION

Calle o Plaza: N°: esquina a:

hoja catastro: manzana catastro: n° parcela: otros datos:

INFORMACION

Nº de plantas: Utc: Uso pl/baja:

Estado de la edificación:

Interés de la edificación:

materiales de fachada:

RELACION CON EL ENTORNO

ambientada:

sin desvalorizar:

pérdida de ambiente:

VALORACION

Coposicion general:

Ornamentación:

Calidad y estado de la fachada:

Relación con el entorno:

Estado:

Total:





REVISION DEL PLAN GENERAL DE ORDENACION DE GUADALAJARA 1994

AYUNTAMIENTO DE GUADALAJARA

REVISION PLAN GENERAL GUADALAJARA

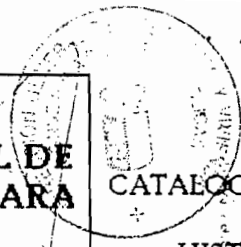

74 Nº de ficha
066

CATALOGO DE LA EDIFICACION DE INTERES HISTORICO-ARTISTICO, CULTURAL, ARQUITECTONICO O AMBIENTAL.

MASTER S.A. DE INGENIERIA Y ARQUITECTURA
y CARLOS MARTINEZ CARO Y JOSE MARIA ORDEIG-CORSINI ARQUITECTOS

IDENTIFICACION

Calle o Plaza: N°: esquina a:

hoja catastro: manzana catastro: n° parcela: otros datos:

INFORMACION

Nº de plantas: Uso: Uso pl.baja:

materiales de fachada:

Estado de la edificación:

Interés de la edificación:

RELACION CON EL ENTORNO

ambientada:

sin desvalorizar:

pérdida de ambiente:

VALORACION

Coposicion general:

Ornamentación:

Calidad y estado de la fachada:

Relación con el entorno:

Estado:

Total:

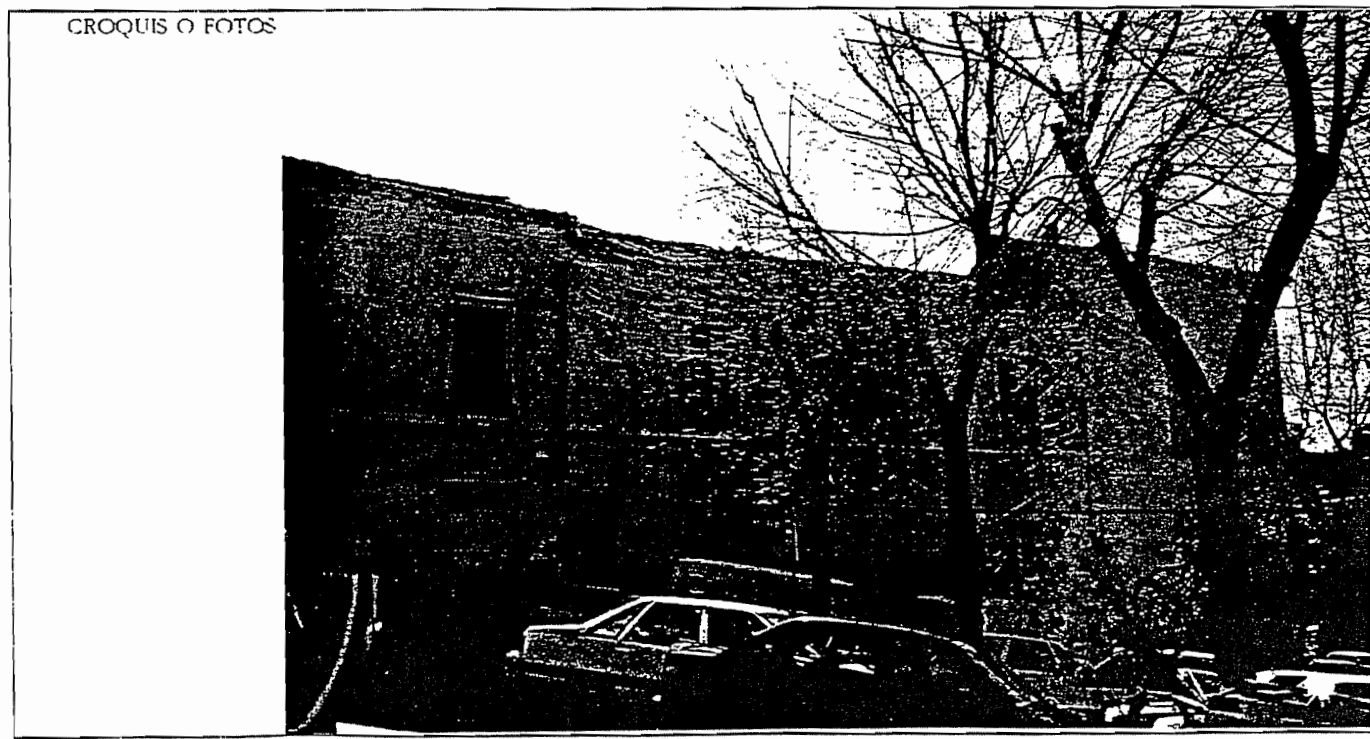

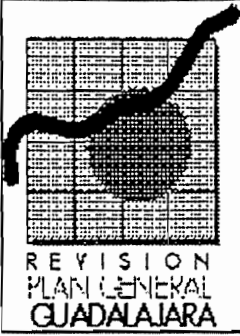

REVISION DEL PLAN GENERAL DE ORDENACION DE GUADALAJARA 1994

AYUNTAMIENTO DE GUADALAJARA

75

Nº de ficha
067

CATALOGO DE LA EDIFICACION DE INTERES HISTORICO-ARTISTICO, CULTURAL, ARQUITECTONICO O AMBIENTAL.

MASTER S.A. DE INGENIERIA Y ARQUITECTURA
Y CARLOS MARTINEZ CARO Y JOSE MARIA ORDEGON SERRA ARQUITECTOS

IDENTIFICACION

Calle o Plaza: N°: esquina a:

hoja catastro: manzana catastro: n° parcela: otros datos:

INFORMACION

Nº de plantas: Uso: Uso pl.baja:

materiales de fachada:

Estado de la edificación:

Interés de la edificación:

RELACION CON EL ENTORNO

ambientada:

sin desvalorizar:

pérdida de ambiente:

VALORACION

Composicion general:

Ornamentación:

Calidad y estado de la fachada:

Relación con el entorno:

Estado:

Total:

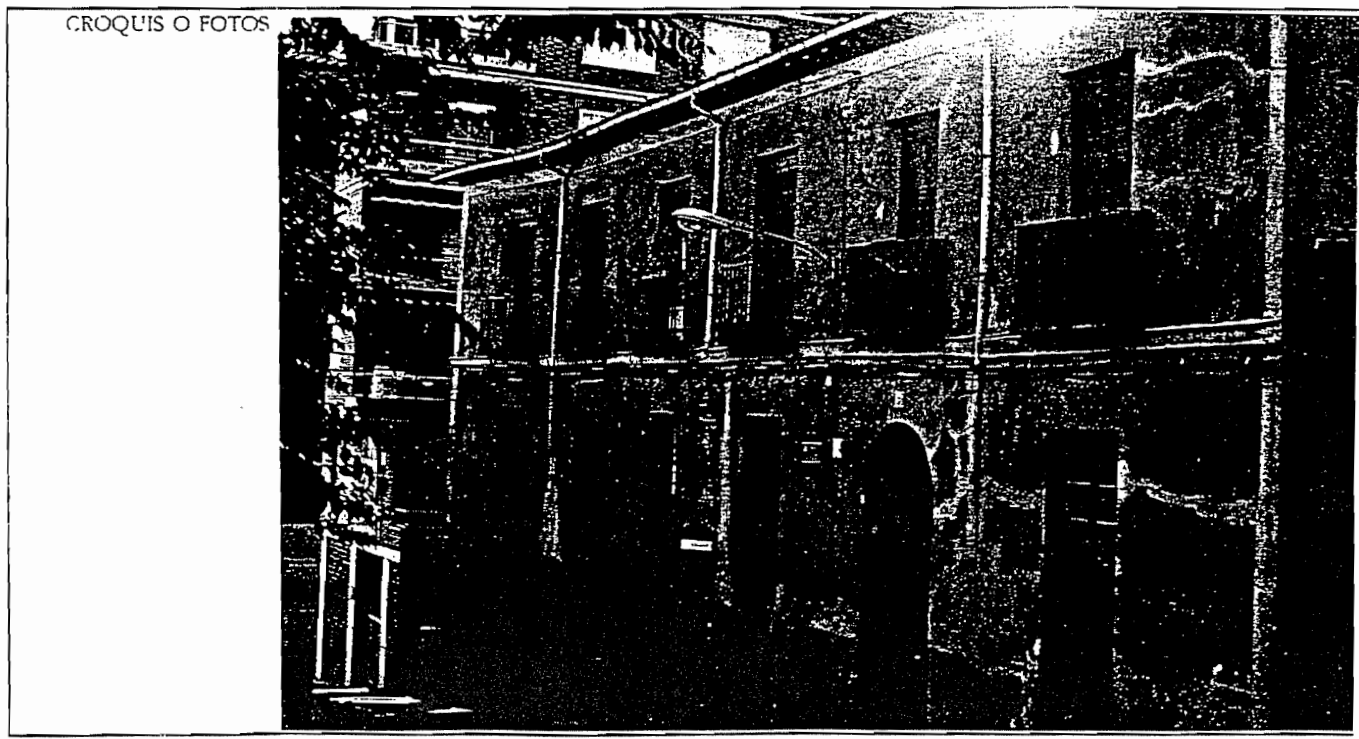



REVISION DEL PLAN GENERAL DE ORDENACION DE GUADALAJARA 1994

AYUNTAMIENTO DE GUADALAJARA

REVISION PLAN GENERAL GUADALAJARA

CATALOGO DE LA EDIFICACION DE INTERES HISTORICO-ARTISTICO, CULTURAL, ARQUITECTONICO O AMBIENTAL.

MASTER S.A. DE INGENIERIA Y ARQUITECTURA
y CARLOS MARTINEZ CARO Y JOSE MARIA ORDEIG CORSI
ARQUITECTOS

IDENTIFICACION

Calle o Plaza: N°: esquina a:

hoja catastro: manzana catastro: nº parcela: otros datos:

INFORMACION

Nº de plantas: Uic: Uso pl/baja:

materiales de fachada

ENFOSCADO Y PINTADO. CORNISAS, JAMBAS Y ELEMENTOS ORNAMENTALES DE PIEDRA. BALCONES DE HIERRO FORJADO. CUBIERTA DE TEJA ARABE

Estado de la edificación

Interés de la edificación

RELACION CON EL ENTORNO

ambientada:

sin desvalorizar:

pérdida de ambiente:

VALORACION

Coposicion general:

Ornamentación:

Calidad y estado de la fachada:

Relación con el entorno:

Estado:

Total:

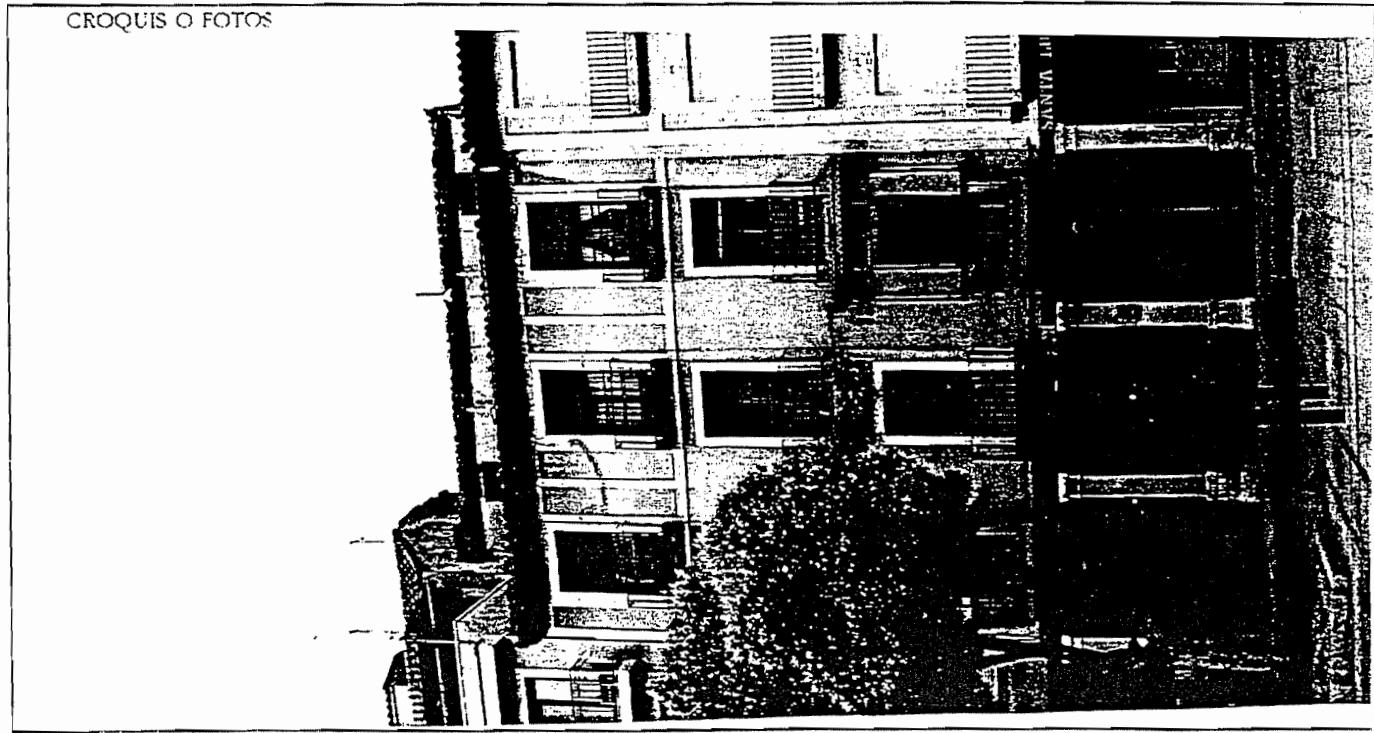



REVISION
PLAN GENERAL
GUADALAJARA

REVISION DEL PLAN GENERAL DE ORDENACION DE GUADALAJARA 1994

AYUNTAMIENTO DE GUADALAJARA

Nº de ficha

069

CATALOGO DE LA EDIFICACION
DE INTERES
HISTORICO-ARTISTICO,
CULTURAL, ARQUITECTONICO
O AMBIENTAL

MASTER S.A. DE INGENIERIA Y ARQUITECTURA
y CARLOS MARTINEZ CARO Y JOSE MARIA
ORDÓÑEZ CORSI ARCHITECTOS

IDENTIFICACION

Calle o Plaza

LA NORMAL

Nº

4-5

esquina a

C/ SAN JUAN DE DIOS

hoja catastro manzana catastro nº parcela otros datos

23-16

59-84-0

15

INFORMACION

Nº de plantas

IIIII

Uso

RESIDENCIAL

Uso pl.baja

COMERCIAL

materiales de fachada

ENFOSCADO Y PINTADO

Estado de la edificación

BUENO (Nueva construcción)

Interés de la edificación

AMBIENTAL

RELACION CON EL ENTORNO

ambientada

sin desvalorizar

pérdida de ambiente

VALORACION

Coposicion general

1

Ornamentación

1

Calidad y estado de la fachada

2

Relación con el entorno

2

Estado

2

Total

8

CROQUIS O FOTOS

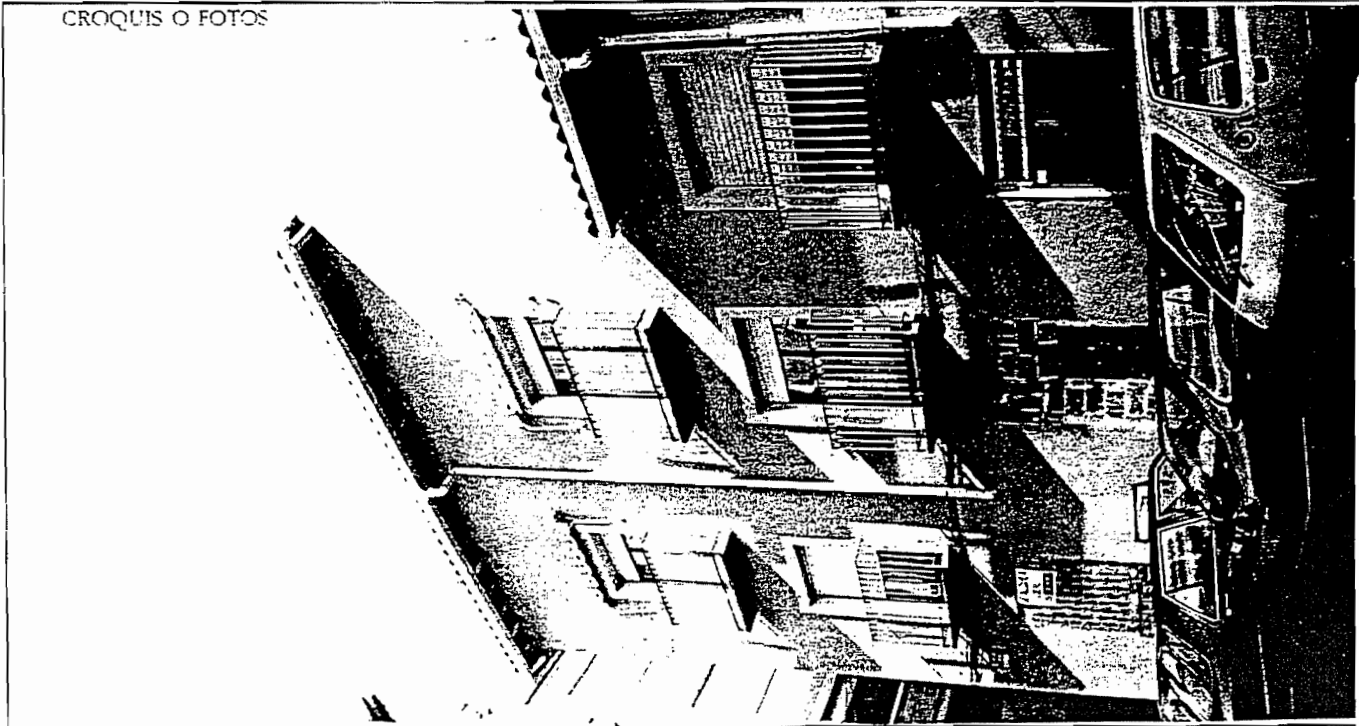

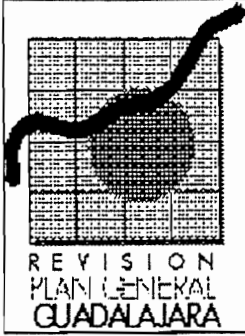

REVISION DEL PLAN GENERAL
DE
ORDENACION DE GUADALAJARA
1994

AYUNTAMIENTO DE GUADALAJARA

78 N° de ficha
070

CATALOGO DE EA EDIFICACION
DE INTERES
HISTORICO-ARTISTICO,
CULTURAL, ARQUITECTONICO
O AMBIENTAL

MASTER S.A. DE INGENIERIA Y ARQUITECTURA
Y CARLOS MARTINEZ CARO Y JOSE MARIA
ORDEIG-CORSINI ARQUITECTOS

IDENTIFICACION
Calle o Plaza N° esquina a

hoja catastro manzana catastro n° parcela otros datos

INFORMACION

N° de plantas <input type="text" value="11"/>	Uso <input type="text" value="RESIDENCIAL"/>	Uso plbaja <input type="text" value="RESIDENCIAL"/>
---	--	---

materiales de fachada

Estado de la edificación

Interés de la edificación

RELACION CON EL ENTORNO

ambientada

sin desvalorizar

pérdida de ambiente

VALORACION

Coposicion general	<input type="text" value="1"/>
Ornamentación	<input type="text" value="1"/>
Calidad y estado de la fachada	<input type="text" value="2"/>
Relación con el entorno	<input type="text" value="2"/>
Estado	<input type="text" value="2"/>
Total	<input type="text" value="8"/>

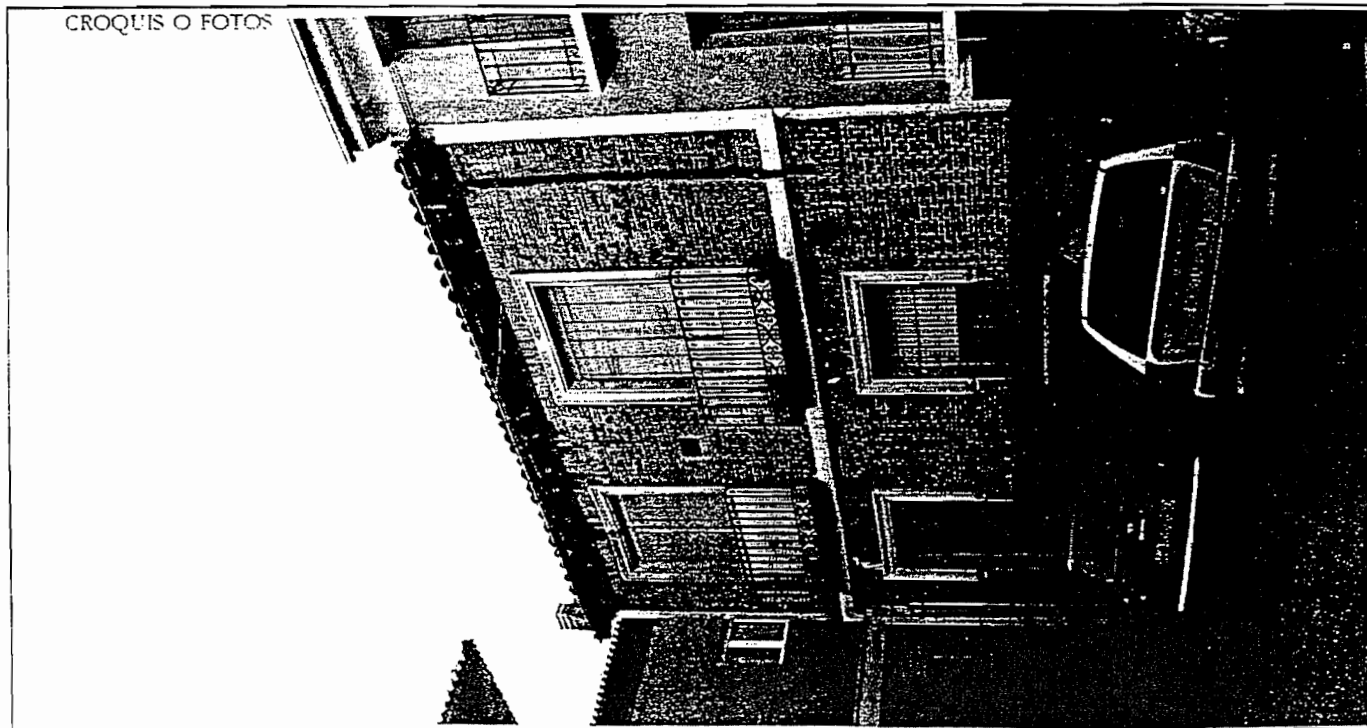



**REVISION DEL PLAN GENERAL
DE
ORDENACION DE GUADALAJARA
1994**

AYUNTAMIENTO DE GUADALAJARA

REVISION
PLAN GENERAL
GUADALAJARA

79

Nº de ficha
071

**CATALOGO DE LA EDIFICACION
DE INTERES
HISTORICO-ARTISTICO,
CULTURAL, ARQUITECTONICO
O AMBIENTAL**

MASTER S.A. DE INGENIERIA Y ARQUITECTURA
y CARLOS MARTINEZ CARO Y JOSE MARIA
ORDEIG COBOS, ARQUITECTOS

El Ayuntamiento de Guadalajara, a través de la Comisión Mayor del Excmo. Ayuntamiento de Guadalajara, por delegación del Sr. Secretario General de Urbanismo, ha aprobado el presente documento en plenario el día 23 de Septiembre de 1998.



IDENTIFICACION

Calle o Plaza: N.º: esquina a:

hoja catastro: manzana catastro: nº parcela: otros datos:

INFORMACION

Nº de plantas: Uso: Uso pl. baja:

materiales de fachada
LADRILLO VISTO. CERRAJERIA.
CARPINTERIAS Y ALERO DE MADERA
PINTADA.

Estado de la edificación

Interés de la edificación

RELACION CON EL ENTORNO

ambientada:

sin desvalorizar:

pérdida de ambiente:

VALORACION

Coposición general:

Ornamentación:

Calidad y estado de la fachada:

Relación con el entorno:

Estado:

Total:

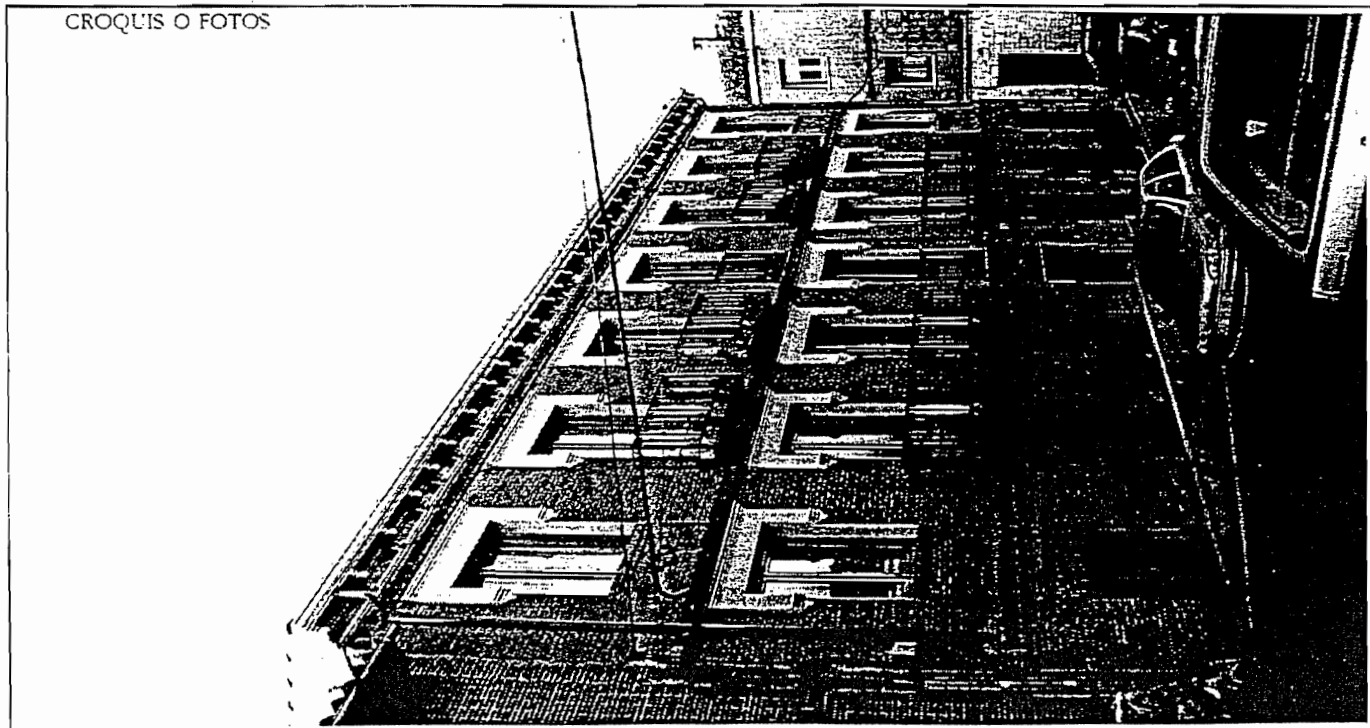



REVISION
PLAN GENERAL
GUADALAJARA

REVISION DEL PLAN GENERAL DE ORDENACION DE GUADALAJARA 1994

AYUNTAMIENTO DE GUADALAJARA

80

Nº de ficha

072

CATALOGO DE LA EDIFICACION DE INTERES HISTORICO-ARTISTICO, CULTURAL, ARQUITECTONICO O AMBIENTAL

MASTER S.A. DE INGENIERIA Y ARQUITECTURA
y CARLOS MARTÍNEZ CARO y JOSE MARIA
ORDEIG CORSINI ARQUITECTOS

IDENTIFICACION
Calle o Plaza: N°: esquina a:

hoja catastro manzana catastro nº parcela otros datos

INFORMACION

Nº de plantas: Uso: Uso pl.baja:

materiales de fachada

Estado de la edificación

Interés de la edificación

RELACION CON EL ENTORNO

ambientada

sin desvalorizar

pérdida de ambiente

VALORACION

Coposición general

Ornamentación

Calidad y estado de la fachada

Relación con el entorno

Estado

Total

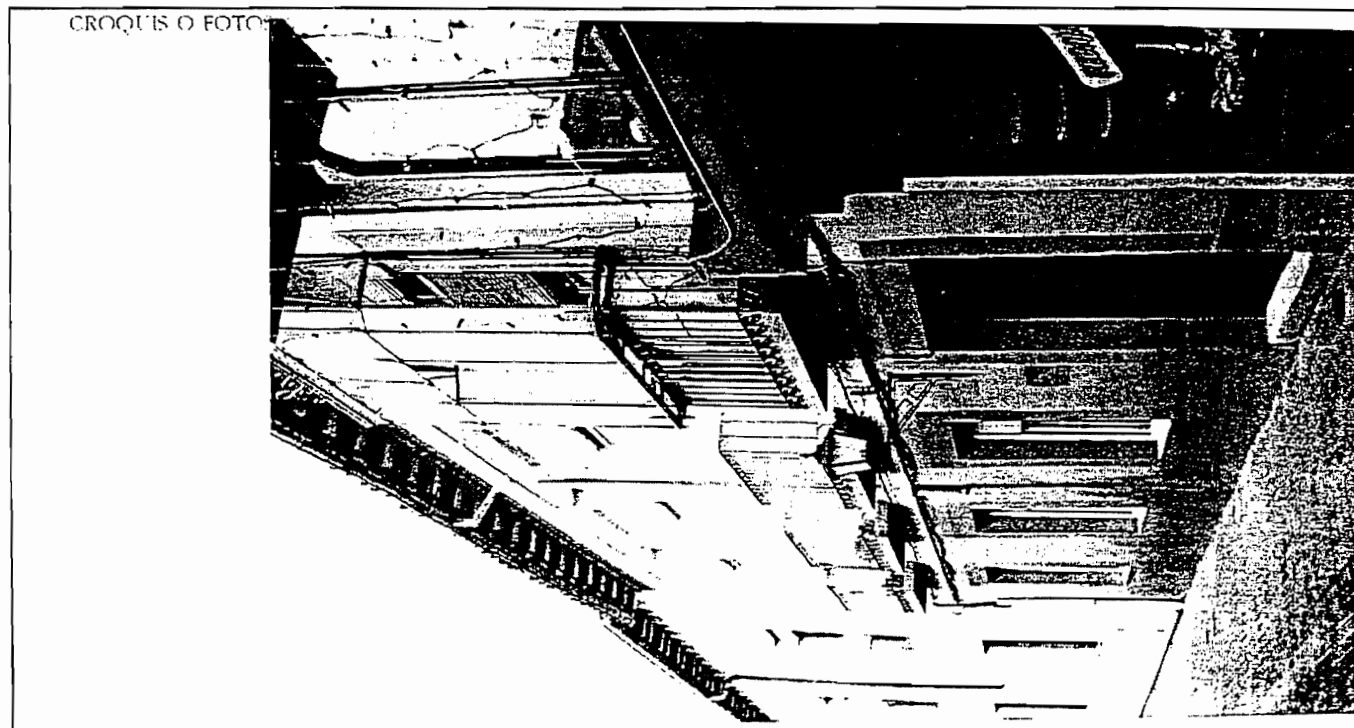

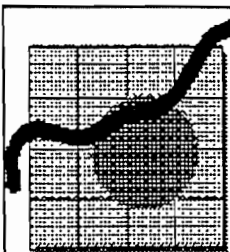

**REVISION DEL PLAN GENERAL DE
ORDENACION DE GUADALAJARA
1994**

AYUNTAMIENTO DE GUADALAJARA

REVISION
PLAN GENERAL
GUADALAJARA

Nº de ficha
81
073

**CATALOGO DE LA EDIFICACION
DE INTERES
HISTORICO-ARTISTICO,
CULTURAL, ARQUITECTONICO
Y AMBIENTAL.**

MASTER S.A. DE INGENIERIA Y ARQUITECTURA
Y CARLOS MARTINEZ CARO Y JOSE MARIA
ORDEZ CORSI ARCHITECTOS

IDENTIFICACION
Calle o Plaza: **PLAZA DE LA ANTIGUA** N°: **4** esquina a: **C/ MANUEL MEDRANO**

hoja catastro: **23-16** manzana catastro: **58-83-6** n° parcela: **16** otros datos: **IGLESIA NUESTRA SEÑORA DE LA ANTIGUA**

INFORMACION
Nº de plantas: **1** Uso: **RELIGIOSO** Uso pl/baja:

Estado de la edificación
BUENO (Restaurada)

Interés de la edificación
ARQUITECTONICO

materiales de fachada
MAMPOSTERIA
LADRILLO
CORNISA ORNAMENTAL

RELACION CON EL ENTORNO

ambientada

sin desvalorizar

pérdida de ambiente

VALORACION

Coposicion general **2**

Omamentación **2**

Calidad y estado de la fachada **3**

Relación con el entorno **1**

Estado **2**

Total **10**

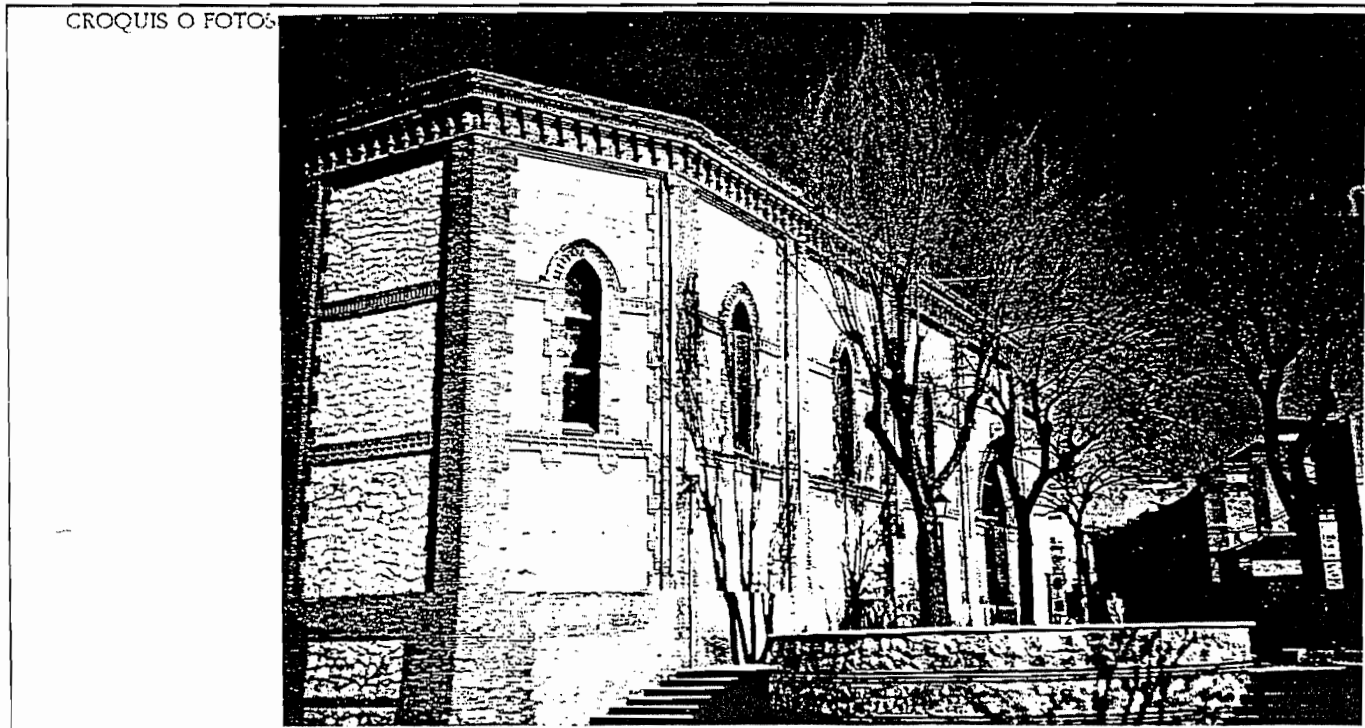

DILIGENCIAR en punto de Francisco de
 Otilio Martínez del Escamé, Ayuntamiento de
 Delegación del Secretario General de
 el presente documento o pliego de
 P.G.O. U. aprobado por acuerdo
 Septiembre de 1999



REVISION DEL PLAN GENERAL DE ORDENACION DE GUADALAJARA 1994

AYUNTAMIENTO DE GUADALAJARA

REVISION PLAN GENERAL GUADALAJARA

82

Nº de ficha

074

CATALOGO DE LA EDIFICACION DE INTERES HISTORICO-ARTISTICO, CULTURAL, ARQUITECTONICO Y AMBIENTAL.

MASTER S.A. DE INGENIERIA Y ARQUITECTURA
y CARLOS MARTINEZ CARO y JOSE MARIA ORDEIG-CORSINI ARQUITECTOS

IDENTIFICACION

Calle o Plaza: N°: esquina a:

hoja catastro: manzana catastro: n° parcela: otros datos:

INFORMACION

Nº de plantas: Usc: Uso pl/baja:

Estado de la edificación:

Interés de la edificación:

materiales de fachada:

RELACION CON EL ENTORNO

ambientada:

sin desvalorizar:

pérdida de ambiente:

VALORACION

Composicion general:

Ornamentación:

Calidad y estado de la fachada:

Relación con el entorno:

Estado:

Total:

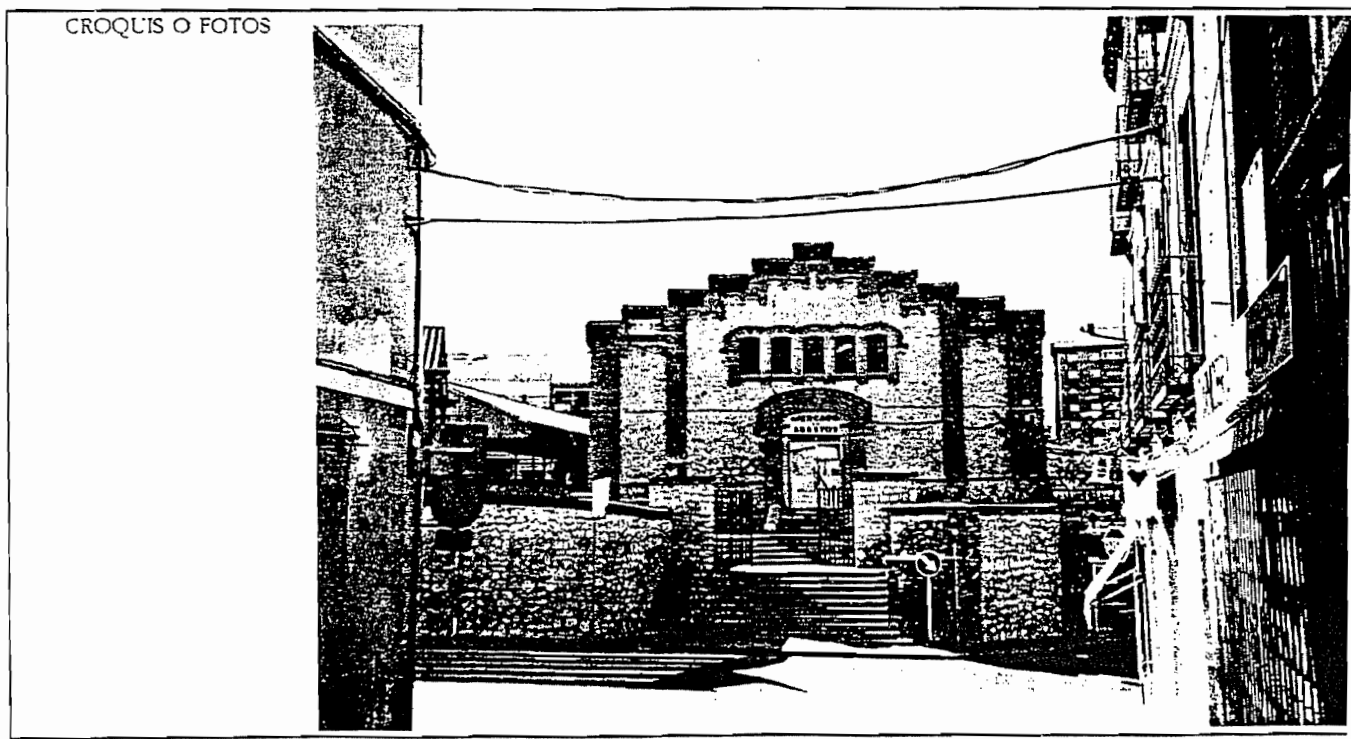

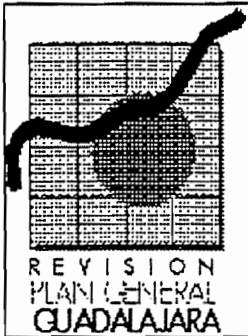

REVISION DEL PLAN GENERAL DE ORDENACION DE GUADALAJARA 1994

AYUNTAMIENTO DE GUADALAJARA

83

Nº de ficha
075

CATALOGO DE LA EDIFICACION DE INTERES HISTORICO-ARTISTICO, CULTURAL, ARQUITECTONICO O AMBIENTAL.
 DE INGENIERIA Y ARQUITECTURA Y CARLOS MARTINEZ CARO Y JOSE MARIA DE DEIG COR SINI ARQUITECTOS

IDENTIFICACION

Calle o Plaza N° esquina a

hoja catastro manzana catastro n° parcela otros datos

INFORMACION

Nº de plantas Uso Uso pl.baja

materiales de fachada
 ENFOSCADO Y PINTADO. CARPINTERIAS Y ALERO DE MADERA.

Estado de la edificación

Interés de la edificación

RELACION CON EL ENTORNO

ambientada
 sin desvalorizar
 pérdida de ambiente

VALORACION

Coposicion general
 Omamentación
 Calidad y estado de la fachada
 Relación con el entorno
 Estado
 Total

CROQUIS O FOTOS

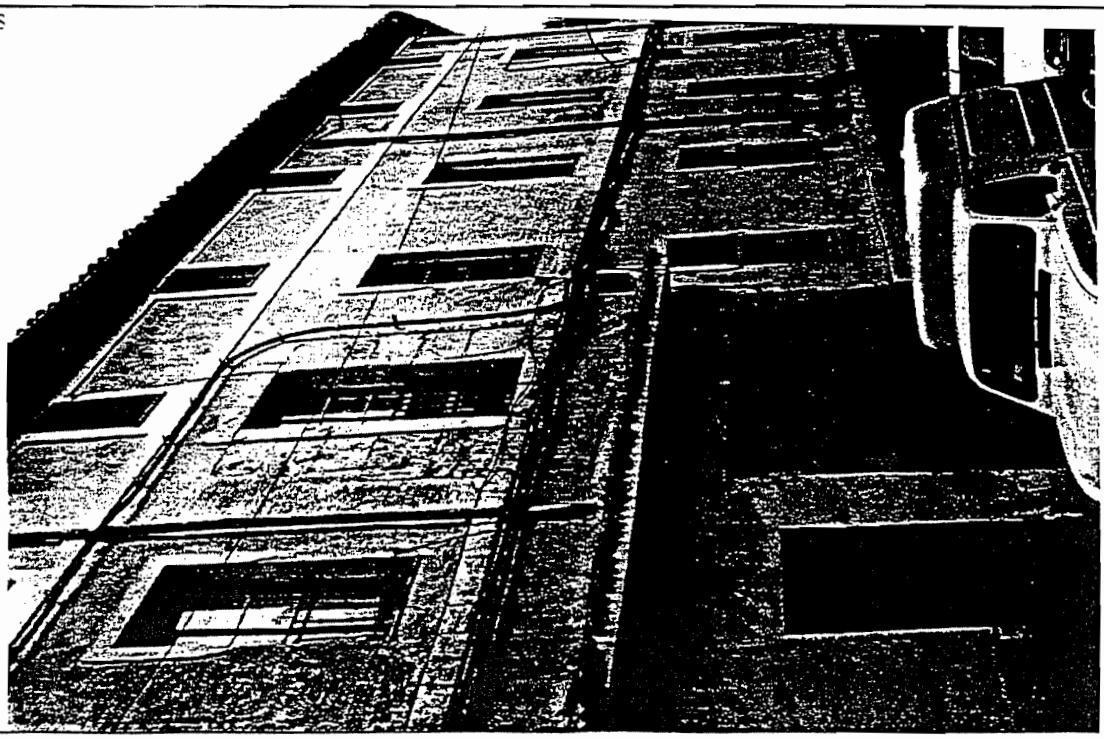

D. IGNACIO I. POBLETE, Director General de Catastro, por Delegación del Sr. Delegado de Gobierno en el Territorio de Guadalajara, Sr. Carlos Martínez Caro y Sr. José María de Deig Corsini, Arquitectos, en virtud de un contrato de arrendamiento de 19 de mayo de 1977.

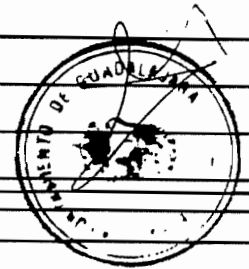

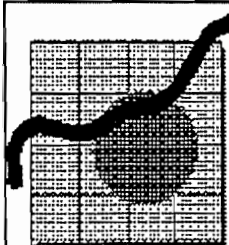

REVISION DEL PLAN GENERAL DE ORDENACION DE GUADALAJARA 1994

AYUNTAMIENTO DE GUADALAJARA

REVISION PLAN GENERAL GUADALAJARA

Nº de ficha

076

CATALOGO DE LA EDIFICACION DE INTERES HISTORICO-ARTISTICO, CULTURAL, ARQUITECTONICO O AMBIENTAL.

MASTER S.A. DE INGENIERIA Y ARQUITECTURA y CARLOS MARTINEZ CARO Y JOSE MARIA ORDEG COR SINI ARQUITECTOS

IDENTIFICACION

Calle o Plaza: N°: esquina a:

hoja catastro: manzana catastro: n° parcela: otros datos:

INFORMACION

Nº de plantas: Uso: Uso pl/baja:

materiales de fachada:

Estado de la edificación:

Interés de la edificación:

RELACION CON EL ENTORNO

ambientada:

sin desvalorizar:

pérdida de ambiente:

VALORACION

Coposicion general:

Ornamentación:

Calidad y estado de la fachada:

Relación con el entorno:

Estado:

Total:





REVISION DEL PLAN GENERAL DE ORDENACION DE GUADALAJARA 1994

AYUNTAMIENTO DE GUADALAJARA

REVISION PLAN GENERAL GUADALAJARA

Nº de ficha
85 **077**

CATALOGO DE LA EDIFICACION DE INTERES HISTORICO-ARTISTICO, CULTURAL, ARQUITECTONICO Y AMBIENTAL.

MAESTRO DE OBRAS DE INGENIERIA Y ARQUITECTURA y CARLOS MARTINEZ CARO Y JOSE MARIA ORDÓÑEZ CORSINI ARQUITECTOS

DILIGENCIA: la presente se ha expedido en el Ayuntamiento de Guadalajara, a las 10 de la mañana del día 10 de Septiembre de 1994.

IDENTIFICACION

Calle o Plaza: N.º: esquina a:

hoja catastro: manzana catastro: nº parcela: otros datos:

INFORMACION

Nº de plantas: Uso: Uso pl.baja:

materiales de fachada:

Estado de la edificación:

Interés de la edificación:

RELACION CON EL ENTORNO

ambientada:

sin desvalorizar:

pérdida de ambiente:

VALORACION

Coposicion general:

Ornamentación:

Calidad y estado de la fachada:

Relación con el entorno:

Estado:

Total:



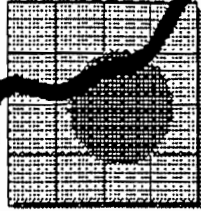

REVISION
PLAN GENERAL
GUADALAJARA

REVISION DEL PLAN GENERAL DE ORDENACION DE GUADALAJARA 1994

AYUNTAMIENTO DE GUADALAJARA

86 Nº de ficha
078

CATALOGO DE LA EDIFICACION
DE INTERES
HISTORICO-ARTISTICO,
CULTURAL, ARQUITECTONICO
Y AMBIENTAL.

MASTER S.A. DE INGENIERIA Y ARQUITECTURA
y CARLOS MARTINEZ CARO Y JOSE MARIA
CORDEIRO CORSINI ARQUITECTOS

IDENTIFICACION

Calle o Plaza N° esquina a

hoja catastro manzana catastro nº parcela otros datos

INFORMACION

Nº de plantas Uso Uso pl.baja

materiales de fachada

Estado de la edificación

Interés de la edificación

RELACION CON EL ENTORNO

ambientada

sin desvalorizar

pérdida de ambiente

VALORACION

Composicion general

Ornamentación

Calidad y estado de la fachada

Relación con el entorno

Estado

Total

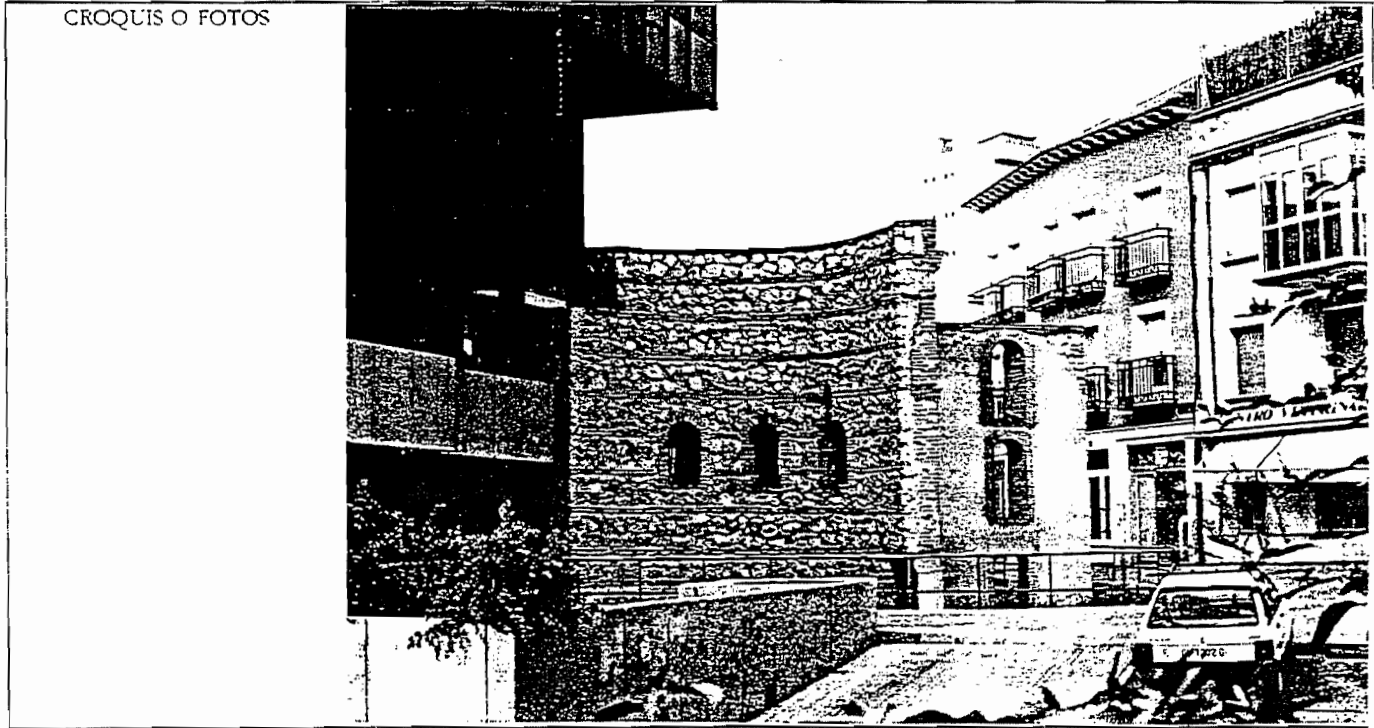



**REVISION DEL PLAN GENERAL
DE
ORDENACION DE GUADALAJARA
1994**

AYUNTAMIENTO DE GUADALAJARA

87 N° de ficha
079

**CATALOGO DE LA EDIFICACION
DE INTERES
HISTORICO-ARTISTICO,
CULTURAL, ARQUITECTONICO
Y AMBIENTAL.**

MAESTROS DE INGENIERIA Y ARQUITECTURA
Y CARLOS MARTINEZ CARO Y JOSE MARIA
ORDIG COR SINI ARQUITECTOS

IDENTIFICACION
Calle o Plaza N° esquina a

hoja catastro manzana catastro n° parcela otros datos

INFORMACION

N° de plantas Uso Uso pl.baja

materiales de fachada

Estado de la edificación

Interés de la edificación

RELACION CON EL ENTORNO

ambientada

sin desvalorizar

pérdida de ambiente

VALORACION

Coposicion general

Ornamentación

Calidad y estado de la fachada

Relación con el entorno

Estado

Total

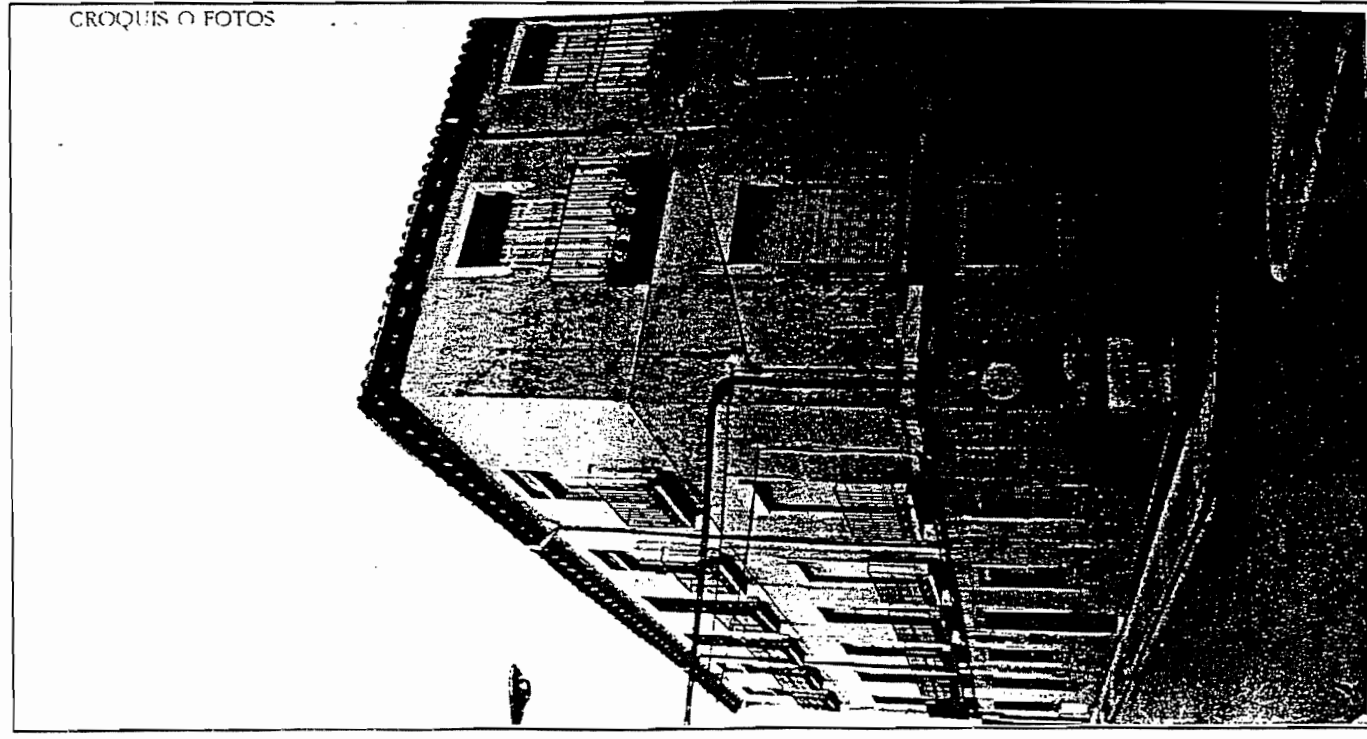



**REVISION DEL PLAN GENERAL
DE
ORDENACION DE GUADALAJARA
1994**

AYUNTAMIENTO DE GUADALAJARA

REVISION
PLAN GENERAL
GUADALAJARA

**CATALOGO DE LA EDIFICACION
DE INTERES
HISTORICO-ARTISTICO,
CULTURAL, ARQUITECTONICO
O AMBIENTAL**

MASTER S.A. DE INGENIERIA Y ARQUITECTURA
Y CARLOS MARTINEZ CARO Y JOSE MARIA
ORDEIG-CORSINI ARQUITECTOS

IDENTIFICACION

Calle o Plaza: N°: esquina a:

hoja catastro: manzana catastro: n° parcela: otros datos:

INFORMACION

Nº de plantas: Uso: Uso pl/baja:

Estado de la edificación:

Interés de la edificación:

materiales de fachada:

- Enfoscado pintado
- Recercados de piedra
- Carpintería de aluminio
- Cubierta de chapa de aluminio
- Lucernarios

RELACION CON EL ENTORNO

ambientada

sin desvalorizar

pérdida de ambiente

VALORACION

Composición general:

Ornamentación:

Calidad y estado de la fachada:

Relación con el entorno:

Estado:

Total:

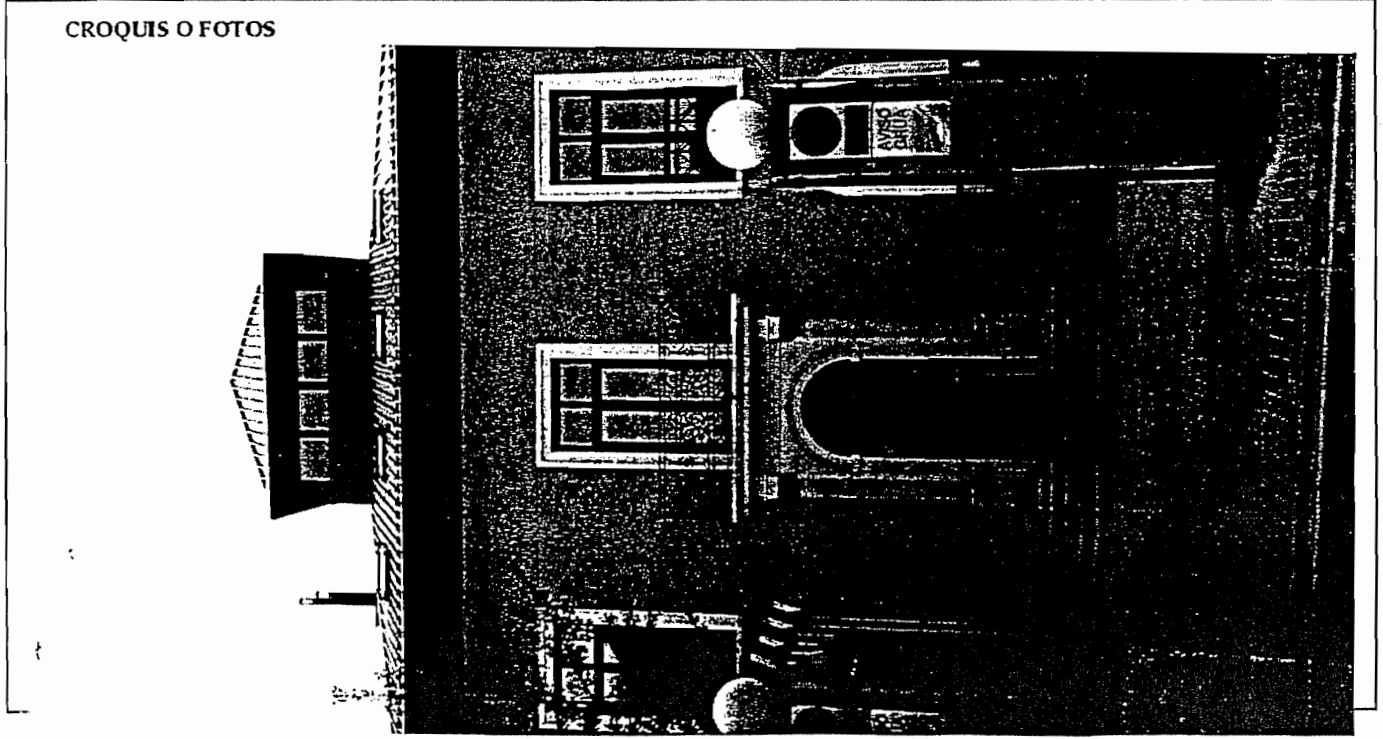

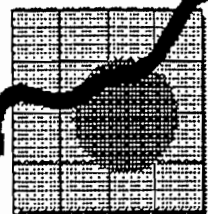

REVISION DEL PLAN GENERAL DE ORDENACION DE GUADALAJARA 1994

AYUNTAMIENTO DE GUADALAJARA

REVISION PLAN GENERAL GUADALAJARA

8 ^o de ficha
081

CATALOGO DE LA EDIFICACION DE INTERES HISTORICO-ARTISTICO, CULTURAL, ARQUITECTONICO O AMBIENTAL.

MAESTRO DE INGENIERIA Y ARQUITECTURA CARLOS MARTINEZ CARO Y JOSE MARIA ORDIG CORSINI ARQUITECTOS

IDENTIFICACION

Calle o Plaza: Pza. MARQUES DE VILLAMEJOR N°: 2 esquina a: C/ SAN ESTEBAN

hoja catastro: 23-17 manzana catastro: 62-84-5 n°parcela: 04 otros datos: PALACIO DE COTILLA. Arq. Manuel Medrano

INFORMACION

N° de plantas: ii Uso: Uso pl/baja: Estado de la edificación: BUENO

Interés de la edificación: ARQUITECTONICO

materiales de fachada: LADRILLO, MAMPOSTERIA, REJAS Y BALCONES DE HIERRO FORJADO

RELACION CON EL ENTORNO

ambientada: sin desvalorizar: pérdida de ambiente:

VALORACION

Composicion general: 2 Omamentación: 2 Calidad y estado de la fachada: 2 Relación con el entorno: 2 Estado: 3 Total: 11



90

Nº de ficha

082

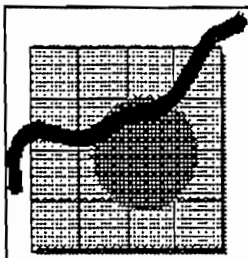

REVISION DEL PLAN GENERAL DE ORDENACION DE GUADALAJARA 1994

AYUNTAMIENTO DE GUADALAJARA

REVISION PLAN GENERAL GUADALAJARA

CATALOGO DE LA EDIFICACION DE INTERES HISTÓRICO-ARTISTICO, CULTURAL, ARQUITECTONICO Y AMBIENTAL.

MASTER S.A. DE INGENIERIA Y ARQUITECTURA y CARLOS MARTINEZ CARO Y JOSE MARIA ORDEIG CORSINI ARQUITECTOS

IDENTIFICACION

Calle o Plaza: Nº: esquina a:

hoja catastro manzana catastro nº parcela otros datos

CAPILLA DE LUIS DE LUCENA. Restos de la antigua iglesia de San Miguel del Monte. Estilo Mudéjar.



INFORMACION

Nº de plantas: Uso: Uso pl.baja:

materiales de fachada

Estado de la edificación

Interés de la edificación

RELACION CON EL ENTORNO

ambientada

sin desvalorizar

pérdida de ambiente

VALORACION

Composicion general

Ornamentación

Calidad y estado de la fachada

Relación con el entorno

Estado

Total

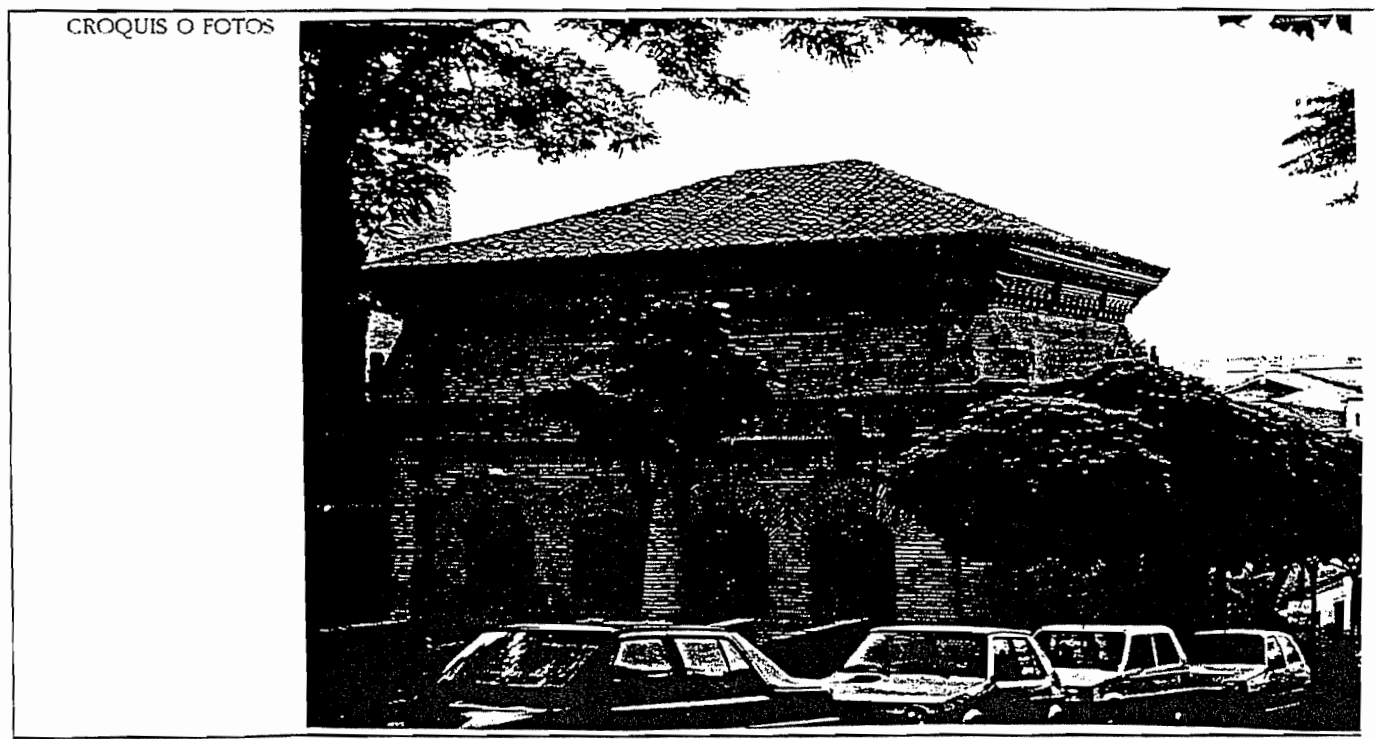



**REVISION DEL PLAN GENERAL
DE
ORDENACION DE GUADALAJARA
1994**

AYUNTAMIENTO DE GUADALAJARA

REVISION
PLAN GENERAL
GUADALAJARA

91 Nº de ficha
083

**CATALOGO DE LA EDIFICACION
DE INTERES
HISTORICO-ARTISTICO,
CULTURAL, ARQUITECTONICO
Y AMBIENTAL**

MAESTRO DE OBRAS DE INGENIERIA Y ARQUITECTURA
Y CARLOS MARTINEZ CARO Y JOSE MARIA
ORDENADORES: COR SINI ARQUITECTOS

IDENTIFICACION
Calle o Plaza Nº esquina a

C/ CAPITAN LUIS PIZANO 9

hoja catastro manzana catastro nº parcela otros datos

23-17 61-84-3 04

INFORMACION

Nº de plantas	Uso	Uso pl/baja
I-III	RESIDENCIAL	COMERCIAL

materiales de fachada

LADRILLO VISTO. GRAN ALERO TAMBIEN DE LADRILLO.

Estado de la edificación

NORMAL

Interés de la edificación

AMBIENTAL

RELACION CON EL ENTORNO

ambientada

sin desvalorizar

pérdida de ambiente

VALORACION

Coposicion general	1
Ornamentación	1
Calidad y estado de la fachada	2
Relación con el entorno	2
Estado	1
Total	7

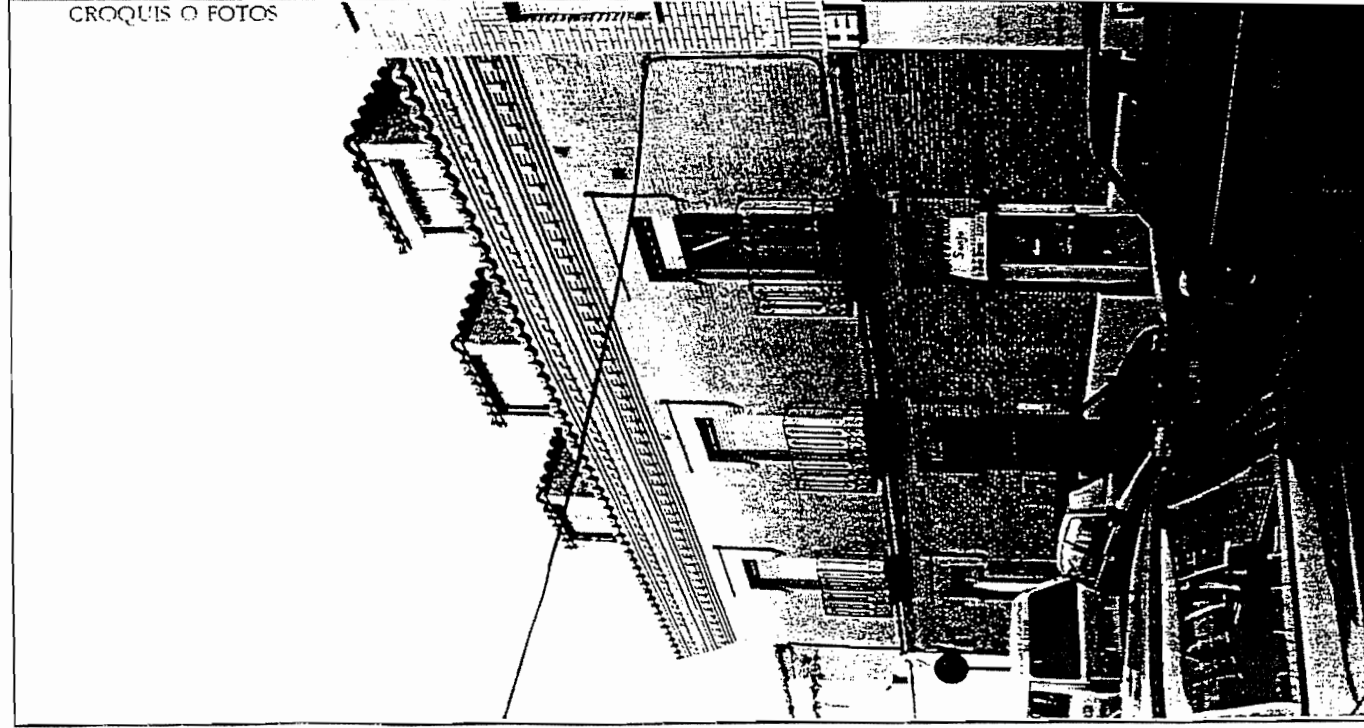



REVISION DEL PLAN GENERAL DE ORDENACION DE GUADALAJARA 1994

AYUNTAMIENTO DE GUADALAJARA

REVISION PLAN GENERAL GUADALAJARA

92 Nº de ficha
084

CATALOGO DE LA EDIFICACION DE INTERES HISTORICO-ARTISTICO, CULTURAL, ARQUITECTONICO O AMBIENTAL.

MASTER S.A. DE INGENIERIA Y ARQUITECTURA y CARLOS MARTINEZ CARO Y JOSE MARIA ORDEIG CORSINI ARQUITECTOS

IDENTIFICACION

Calle o Plaza: N°: esquina a:

hoja catastro: manzana catastro: nº parcela: otros datos:

INFORMACION

Nº de plantas: Uso: Uso pl.baja:

materiales de fachada:

Estado de la edificación:

Interés de la edificación:

RELACION CON EL ENTORNO

ambientada:

sin desvalorizar:

pérdida de ambiente:

VALORACION

Composicion general:

Ornamentación:

Calidad y estado de la fachada:

Relación con el entorno:

Estado:

Total:

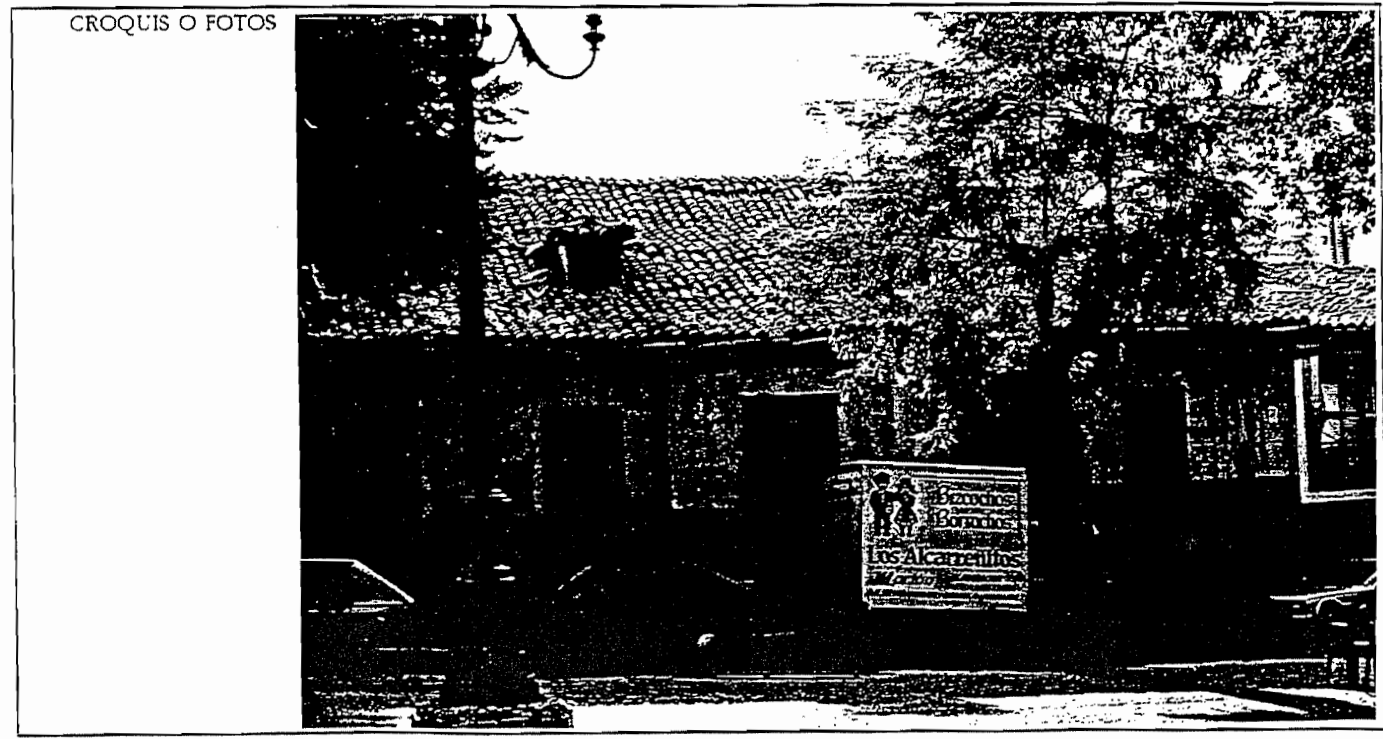

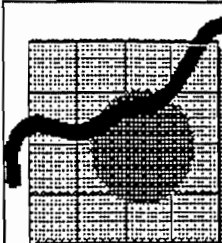

**REVISION DEL PLAN GENERAL
DE
ORDENACION DE GUADALAJARA
1994**

AYUNTAMIENTO DE GUADALAJARA

REVISION
PLAN GENERAL
GUADALAJARA

94

Nº de ficha
086

**CATALOGO DE LA EDIFICACION
DE INTERES
HISTORICO-ARTISTICO,
CULTURAL, ARQUITECTONICO
O AMBIENTAL**

MAESTROS DE INGENIERIA Y ARQUITECTURA
Y CARLOS MARTINEZ CARO Y JOSE MARIA
ORDEIG GORSINI ARQUITECTOS

IDENTIFICACION
Calle o Plaza N° esquina a

hoja catastro manzana catastro nº parcela otros datos

INFORMACION

Nº de plantas <input type="text" value="II"/>	Uso <input type="text" value="RESIDENCIAL"/>	Uso pl.baja <input type="text" value="RESIDENCIAL"/>
---	--	--

materiales de fachada

Estado de la edificación

Interés de la edificación

RELACION CON EL ENTORNO

ambientada

sin desvalorizar

pérdida de ambiente

VALORACION

Coposición general	<input type="text" value="2"/>
Ornamentación	<input type="text" value="2"/>
Calidad y estado de la fachada	<input type="text" value="2"/>
Relación con el entorno	<input type="text" value="2"/>
Estado	<input type="text" value="2"/>
Total	<input type="text" value="10"/>

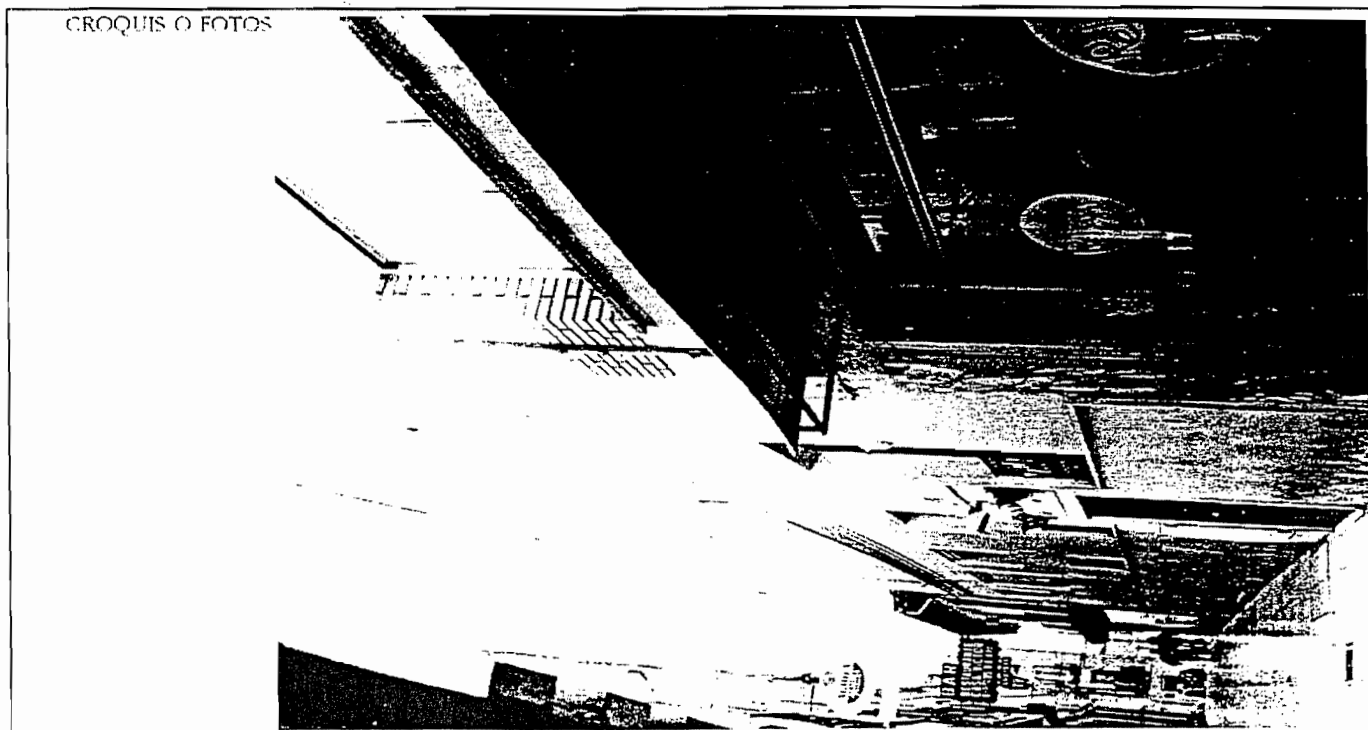

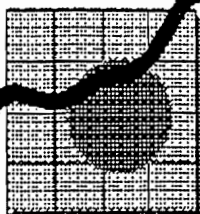

REVISION DEL PLAN GENERAL DE ORDENACION DE GUADALAJARA 1994

AYUNTAMIENTO DE GUADALAJARA

95
Nº de ficha
087

**CATALOGO DE LA EDIFICACION
DE INTERES
HISTORICO-ARTISTICO,
CULTURAL, ARQUITECTONICO
O AMBIENTAL**

MAESTRO DE INGENIERIA Y ARQUITECTURA
Y CARLOS MARTINEZ CARO Y JOSE MARIA
CORCORSINI ARQUITECTOS

IDENTIFICACION

Calle o Plaza N° esquina a

hoja catastro manzana catastro nº parcela otros datos

INFORMACION

Nº de plantas Uso Uso pl.baja

materiales de fachada

Estado de la edificación

Interés de la edificación

RELACION CON EL ENTORNO

ambientada

sin desvalorizar

pérdida de ambiente

VALORACION

Composicion general

Ornamentación

Calidad y estado de la fachada

Relación con el entorno

Estado

Total

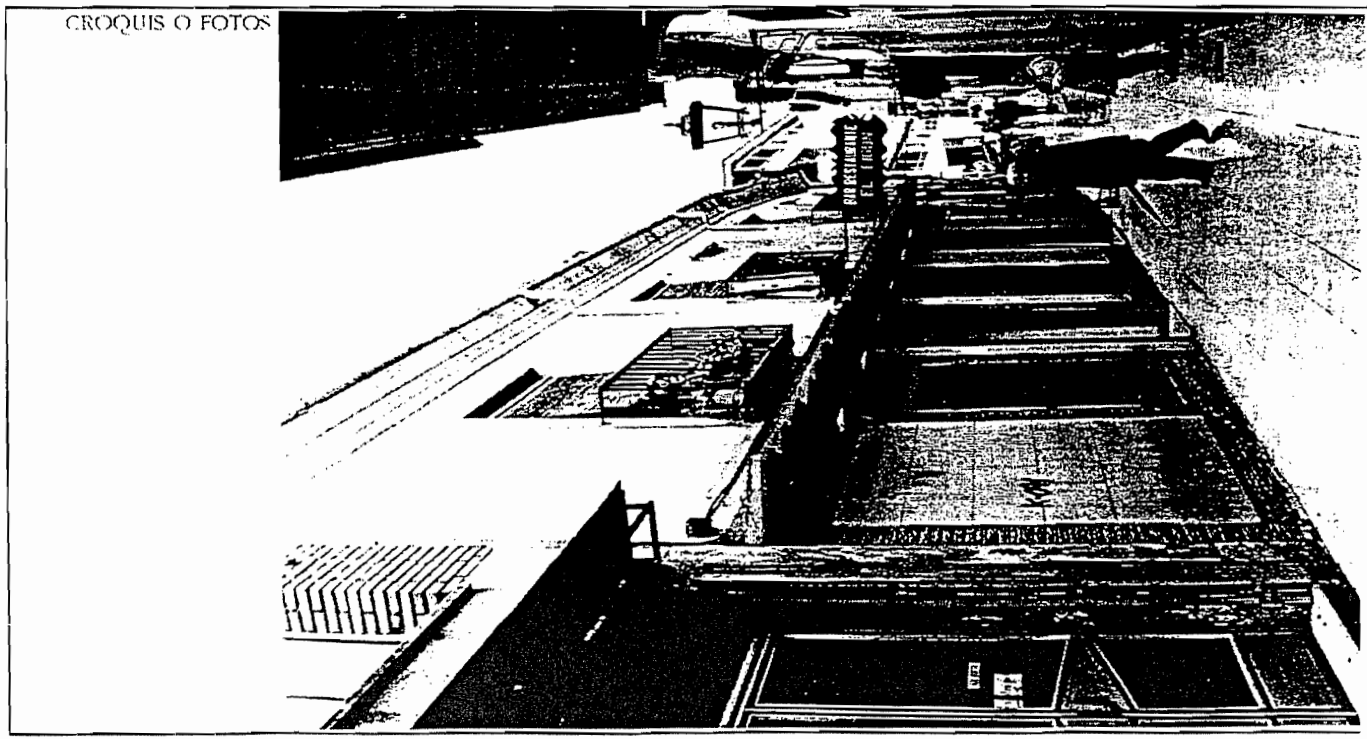



REVISION DEL PLAN GENERAL DE ORDENACION DE GUADALAJARA 1994

AYUNTAMIENTO DE GUADALAJARA

REVISION
PLAN GENERAL
GUADALAJARA

Nº de ficha

96

088

CATALOGO DE LA EDIFICACION DE INTERES HISTORICO-ARTISTICO, CULTURAL, ARQUITECTONICO O AMBIENTAL.

MASTER S.A. DE INGENIERIA Y ARQUITECTURA
Y CARLOS MARTINEZ CARO Y JOSE MARIA ORDEIG CORSINI ARQUITECTOS

IDENTIFICACION
Calle o Plaza

C/ MAYOR

Nº

3

esquina a

C/ CRISTO DE RIVAS

hoja catastro manzana catastro nº parcela otros datos

23-17

61-83-7

13

INFORMACION
Nº de plantas Uso

III

RESIDENCIAL

Uso pl.baja

COMERCIAL

materiales de fachada

LADRILLO . HIERRO FORJADO EN LOS BALCONES.
PLANTA BAJA CON ELEMENTOS DE PIEDRA

Estado de la edificación

NORMAL

Interés de la edificación

AMBIENTAL

RELACION CON EL ENTORNO

ambientada

sin desvalorizar

pérdida de ambiente

VALORACION

Composicion general

2

Ornamentación

2

Calidad y estado de la fachada

2

Relación con el entorno

2

Estado

1

Total

9

CROQUIS O FOTOS



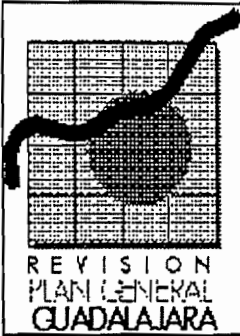

REVISION DEL PLAN GENERAL DE ORDENACION DE GUADALAJARA 1994

AYUNTAMIENTO DE GUADALAJARA

97 Nº de ficha
089

CATALOGO DE LA EDIFICACION DE INTERES HISTORICO-ARTISTICO, CULTURAL, ARQUITECTONICO Y AMBIENTAL.

DE INGENIERIA Y ARQUITECTURA
CARLOS MARTINEZ CARO Y JOSE MARIA ORDIG COR SINI ARQUITECTOS

DILIGENCIA: La presente diligencia se otorga en el Ayuntamiento de Guadalajara, a las 10:00 horas del día 15 de Septiembre de 1999. Por el Sr. Secretario General de Gobierno, Sr. Carlos Martínez Caro y José María Ordig Corsini Arquitectos.

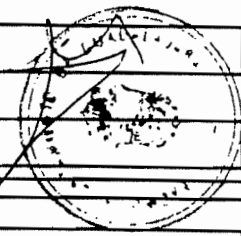

IDENTIFICACION

Calle o Plaza: N°: esquina a:

hoja catastro: manzana catastro: n° parcela: otros datos:

INFORMACION

Nº de plantas: Uso: Uso pl/baja:

materiales de fachada:
LADRILLO. ELEMENTOS ORNAMENTALES DE PIEDRA. BALCONES Y MIRADOR DE HIERRO FORJADO

Estado de la edificación:

Interés de la edificación:

RELACION CON EL ENTORNO

ambientada:

sin desvalorizar:

pérdida de ambiente:

VALORACION

Coposicion general:

Ornamentación:

Calidad y estado de la fachada:

Relación con el entorno:

Estado:

Total:

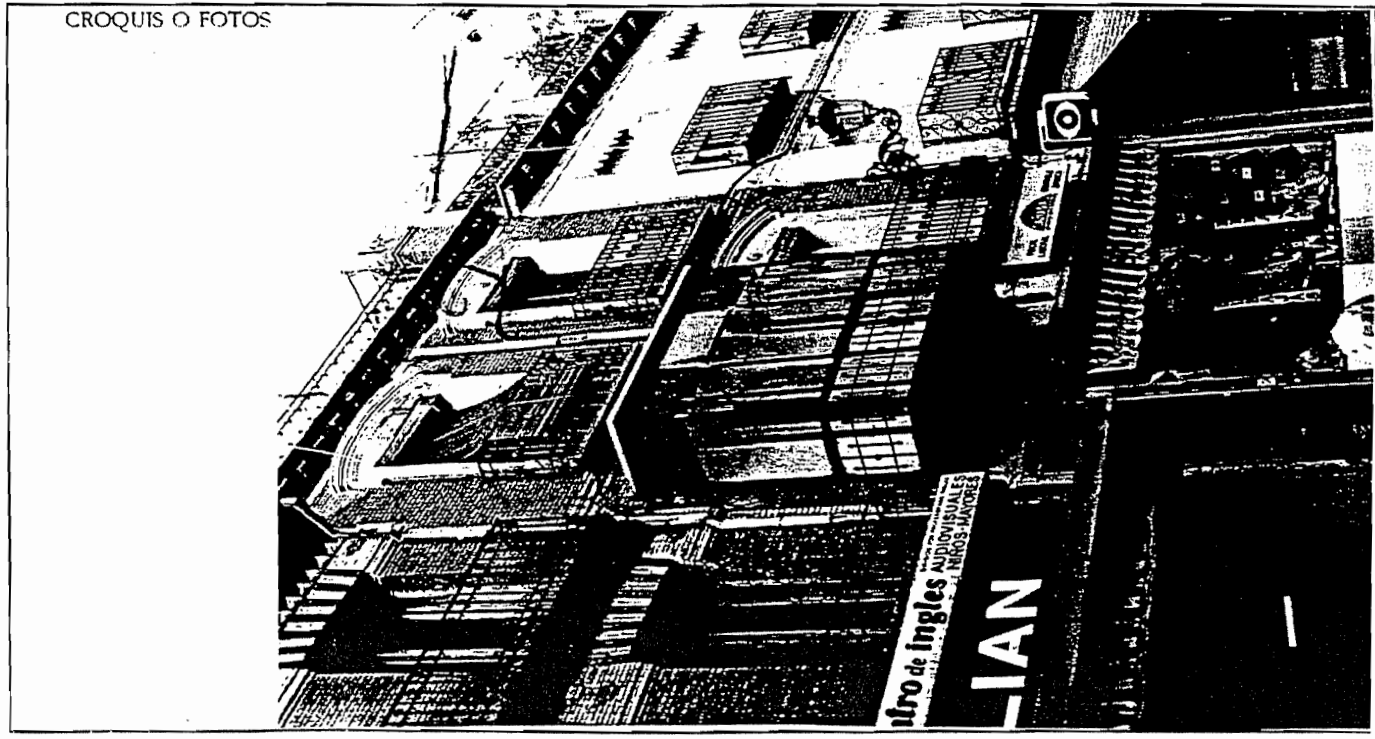



REVISION DEL PLAN GENERAL DE ORDENACION DE GUADALAJARA 1994

AYUNTAMIENTO DE GUADALAJARA

REVISION PLAN GENERAL GUADALAJARA

98 Nº de ficha **090**

CATALOGO DE LA EDIFICACION DE INTERES HISTORICO-ARTISTICO, CULTURAL, ARQUITECTONICO Y AMBIENTAL.

MASTER S.A. DE INGENIERIA Y ARQUITECTURA y CARLOS MARTINEZ CARO Y JOSE MARIA ORDEG CORSINI ARQUITECTOS

IDENTIFICACION

Calle o Plaza: Nº: esquina a:

hoja catastro: manzana catastro: n° parcela: otros datos:

INFORMACION

Nº de plantas: Uso: Uso pl. baja:

materiales de fachada:

Estado de la edificación:

Interés de la edificación:

RELACION CON EL ENTORNO

ambientada:

sin desvalorizar:

pérdida de ambiente:

VALORACION

Coposicion general:

Ornamentación:

Calidad y estado de la fachada:

Relación con el entorno:

Estado:

Total:

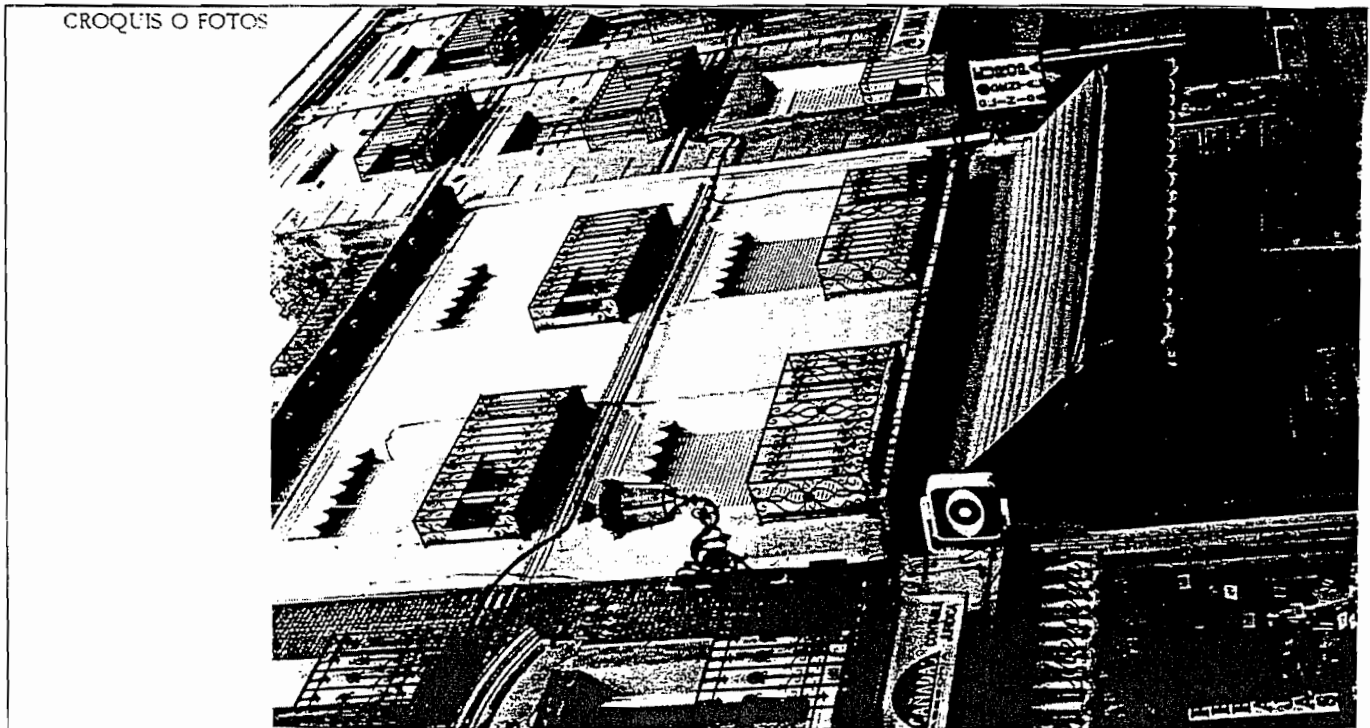

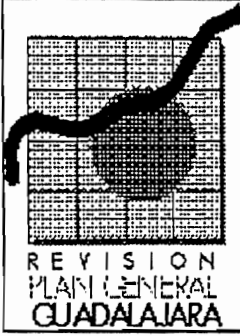

REVISION DEL PLAN GENERAL DE ORDENACION DE GUADALAJARA 1994

AYUNTAMIENTO DE GUADALAJARA

Nº de ficha
99 091

CATEGORÍA DE LA EDIFICACION DE INTERES HISTORICO-ARTISTICO, CULTURAL, ARQUITECTONICO O AMBIENTAL.
DE INGENIERIA Y ARQUITECTURA
CARLOS MARTINEZ CARO Y JOSE MARIA ORDEIG CORSINI ARQUITECTOS

DILIGENCIA: In pangolayo, Francisco Javier, Gracia, Martínez, Ayuntamiento de Guadalajara, por el Sr. Carlos Martínez Caro y José María Ordeig Corsini, Arquitectos, en virtud de la Delegación del Secretario de Urbanismo y Obras Públicas, en el presente documento que se aprueba el Plan de Ordenación de los Recursos Urbanos de 10 de Septiembre de 1999.

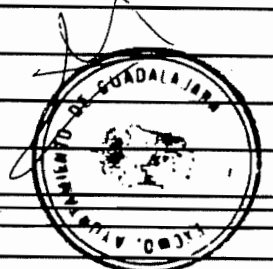

IDENTIFICACION
Calle o Plaza: Nº: esquina a:

hoja catastro: manzana catastro: nº parcela: otros datos:

INFORMACION
Nº de plantas: UIC: Uso pl/baja:

materiales de fachada
ENFOSCADO Y PINTADO. ALGUNAS ZONAS ESTAN CHAPADAS DE PIEDRA. BALCONES DE HIERRO FORJADO

Estado de la edificación

Interés de la edificación

RELACION CON EL ENTORNO

ambientada

sin desvalorizar

pérdida de ambiente

VALORACION

Coposicion general	<input type="text" value="2"/>
Ornamentación	<input type="text" value="1"/>
Calidad y estado de la fachada	<input type="text" value="2"/>
Relación con el entorno	<input type="text" value="1"/>
Estado	<input type="text" value="1"/>
Total	<input type="text" value="7"/>

