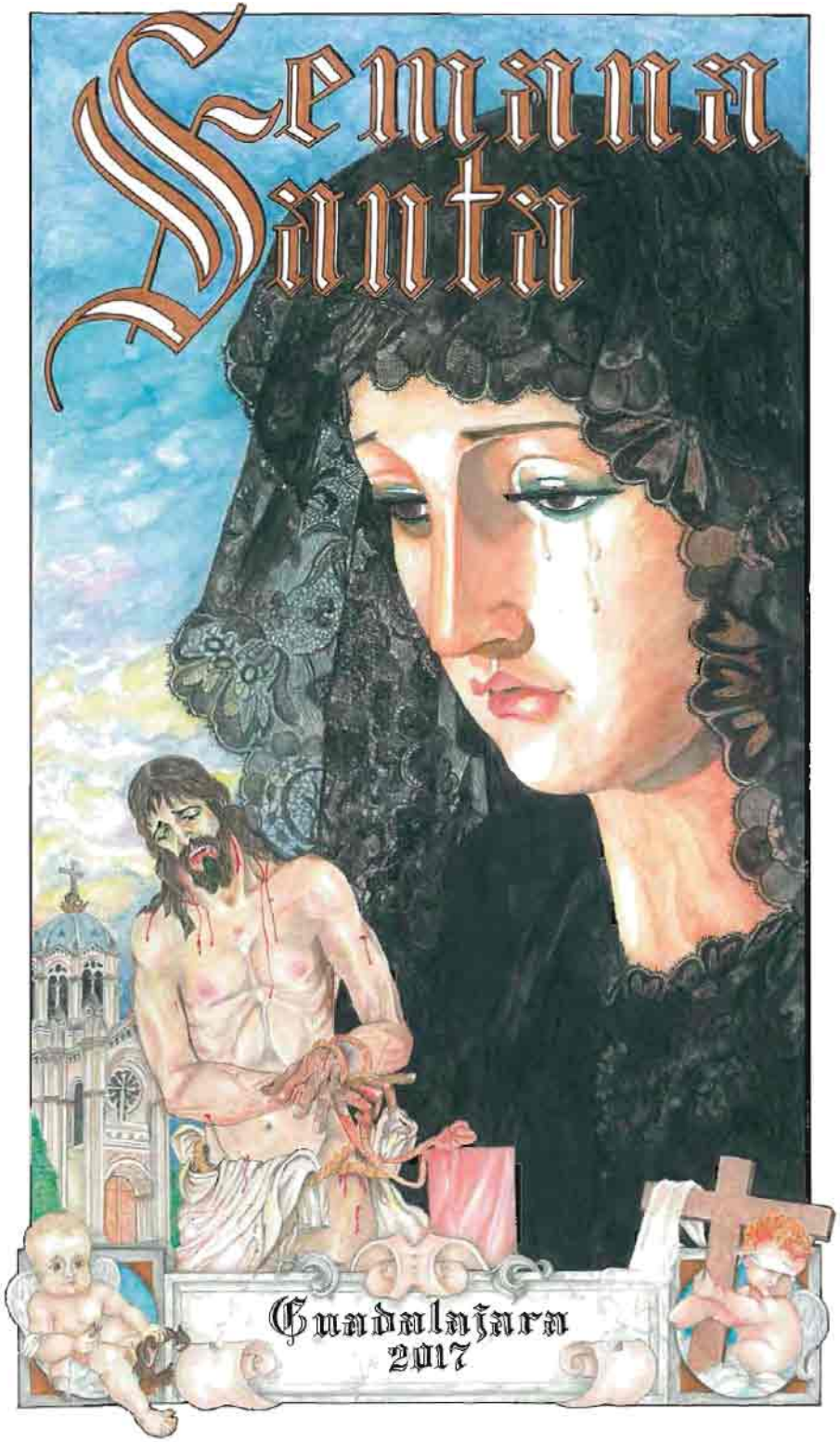
Semana Santa
Guadalajara
2017

Nuestra Portada

Cofradía de Nuestro Padre Jesús de la Salud y María Santísima de la Esperanza Macarena

Los orígenes de **la Ilustre y Fervorosa Hermandad y Cofradía de Nazarenos de Nuestro Padre Jesús de la Salud y María Santísima de la Esperanza Macarena** se remontan a 1950 cuando el 3 de febrero, el Presidente del **Colegio del Cuerpo de Agentes Comerciales de Guadalajara, D. Andrés Luna Enríquez** encarga al imaginero cordobés **Manuel Romero Ortega** una imagen de la Virgen de la Esperanza Macarena para ser venerada, al ser la Stma. Virgen, Patrona del Cuerpo de Agentes Comerciales de España.

Tras tomar el acuerdo de fundar una cofradía, el 10 de septiembre de 1952 la Hermandad fue erigida canónicamente a través del Decreto firmado por el **Cardenal Enrique Pla y Deniel.** La actividad en estos años es muy intensa, creciendo rápidamente el número de hermanos y adquiriendo numerosos enseres para la Hermandad. En 1968 deja de hacer Estación de Penitencia debido a las obras de restauración de la Iglesia de Santiago Apóstol, trasladándose a la añeja capilla del convento de la Piedad para culto público. En este periodo y debido a varios motivos la Hermandad desciende su actividad al mínimo llegando casi a la desaparición. La imagen es recuperada para la Semana Santa de 1987 saliendo en la procesión de otra Hermandad.

Gracias a la iniciativa de varios devotos y bienhechores, entre los que se encontraban **José Luis Escribano, sus hijos: David y José Luis, Dolores Salsamendi, Vda. De Quemada y Carmen Taberné, etc.**, se reorganiza la Hermandad y se nombra un Presidente y una Junta de Gobierno. Desde esta época, la Hermandad recupera enseres, número de hermanos, (380 en la actualidad) y nazarenos de forma exponencial, organiza los cultos de regla, inicia una pequeña Bolsa de Caridad y crea el Boletín semestral de la Hermandad.

En 1997 se cumple el deseo tan anhelado por la Hermandad de sacar en Semana Santa a la Stma. Virgen de la Esperanza Macarena en un trono al estilo malagueño portado por 54 hombres.

En el año 2000 la hermandad adquiere una imagen que representa la flagelación de Ntro. Señor Jesucristo, realizada por el escultor malagueño **Raúl Trillo Díaz.** La imagen es bendecida bajo el apadrinamiento del Ilustre **Colegio Oficial de Médicos de Guadalajara,** pasando a ser titular de la Hermandad. En estos años la Hermandad modifica el Paso de Palio, añadiéndole una parihuela para ser llevada por hermanos costaleros.

En la actualidad la Hermandad además de vivir sus cultos en plenitud, posee una vida interior intensa con el desarrollo de grupos de hermanos encargados de ciertas áreas de la vida diaria de la Hermandad, grupo de priostía, grupo de costura y el inicio de un grupo joven, germen del futuro de nuestra Hermandad.

Desde 1997, se publica un boletín titulado **SALUD Y ESPERANZA,** de carácter semestral como vehículo de comunicación con los hermanos.

La Bolsa de Caridad está destinada a la colaboración con Cáritas Diocesana.

Saluda del Alcalde

Quiero que mis palabras, en este saluda, sean este año de reconocimiento a la labor que desempeñan las Hermandades y Cofradías de Guadalajara para que nuestra Semana Santa, que es tradición pura, no sólo no se desvanezca con el paso del tiempo, sino que siga fortaleciéndose y arraigándose en nuestra tierra.

Ese impulso y esa dedicación se sustentan sobre férreos sentimientos de pasión y fervor hacia un acontecimiento declarado de Interés Turístico Regional. Por eso quiero dejar constancia de mi gratitud hacia quienes luchan por la preservación de aquello que nos hace ser lo que somos; de aquello que construye nuestra identidad. Gracias por vuestro esfuerzo y por la transmisión que hacéis, generación tras generación, de vuestro amor hacia la Semana Santa de Guadalajara.

Para mí representa un orgullo ver cómo año tras año son más las personas que llenan nuestras calles para presenciar la solemnidad y belleza de nuestros pasos y dejarse llevar por el misterio de las luces y sombras de nuestras sobrias procesiones.

Invito a vecinos y visitantes a que viváis estos días con intensidad. Dejaros contagiar por las sensaciones que despiertan unas fechas llenas de intensidad.

Antonio Román Jasanada
Alcalde de Guadalajara

Saluda del Obispo

La Palabra de Dios, durante el itinerario cuaresmal, nos invita insistentemente a profundizar en el conocimiento del misterio de Dios, manifestado en Cristo, para celebrar con gozo y alegría desbordante su Pascua, su paso de este mundo al Padre.

En las palabras y comportamientos de Jesús a lo largo de su vida, especialmente en su entrega libre y amorosa en el árbol de la cruz, los cristianos descubrimos que el amor del Padre no pone condiciones. Es un amor que llega hasta la entrega de su Hijo muy amado por nosotros y por la salvación del mundo.

Este amor incondicional de Dios a cada uno de nosotros, los cristianos lo actualizamos cada día en la celebración de la Eucaristía. Por la acción del Espíritu Santo sobre el pan y el vino, Dios Padre sigue entregándonos a su Hijo predilecto para que experimentemos su amor y participemos de su misma vida.

Este misterio del amor lo celebraremos y actualizaremos de un modo más intenso durante la Semana Santa. Las celebraciones del Triduo Pascual y los desfiles procesionales por las calles de nuestras ciudades nos harán palpar el amor del Padre, que nos regala a su Hijo, y el amor del Hijo que se entrega sin condiciones al Padre por nosotros y por nuestra salvación.

Al felicitar a quienes dedican meses a la organización de los actos que tendrán lugar durante estos días santos, quisiera invitar también a todos los miembros del Pueblo de Dios a participar en los mismos con una actitud contemplativa y de total confianza en el amor misericordioso de nuestro Padre, que siempre nos ama primero.

Con toda seguridad, la contemplación del amor de Dios, sin condiciones, despertará en nosotros la necesidad de revisar nuestra vida, pedir perdón por nuestros pecados y salir al encuentro de los hermanos para decirles con nuestro amor que Dios les ama y, por tanto, no hay lugar para la tristeza y el desánimo.

Que la Santísima Virgen nos acompañe en todo momento para que nos adentremos en sus sufrimientos y experimentemos su consuelo. Un hijo podrá alejarse de la casa de su Madre, pero el corazón de una Madre nunca podrá olvidarse de su hijo, a pesar de sus ingratitudes y de sus huidas de la casa materna.

Para todos, buena Semana Santa y Feliz Pascua de la Resurrección del Señor.

† **Atilano Rodríguez**
Obispo de Sigüenza-Guadalajara

Actos en Cuaresma y Semana Santa

28 de febrero al 2 de marzo

19,15 horas: Triduo en honor a **Nuestro Padre Jesús Nazareno** en la Iglesia de San Nicolás El Real.

Día 3 de marzo

12,00 y 19,30 horas: Solemnes Eucaristías de primer viernes de marzo en honor a **Nuestro Padre Jesús Nazareno,** con presencia de la imagen de María Santísima de la Misericordia. Besa pié durante todo el día excepto culto.

Días 28, al 30 de marzo

18,30 horas: Triduo en honor a **Ntro. Padre Jesús de la Salud**.

En la Iglesia de Santiago Apóstol.

Día 10 de marzo

19,30 horas: Misa por los difuntos de la **Cofradía Esclavitud de Nuestro Padre Jesús Nazareno** y los de todos los asistentes a este acto. Bendición e imposición de escapularios y Jura de Reglas de los nuevos cofrades. Besa pié todo el día excepto culto.

Día 25 de marzo

18,30 h.: IV CERTAMEN DE BANDAS "CIUDAD DE GUADALAJARA"

En el salón de actos del Centro Municipal Integrado (CMI), con las actuaciones del Grupo de Tambores de la **Cofradía de la Pasión del Señor** de Guadalajara, la Banda de C.C.y T.T. "**Jesús Nazareno" de Guadalajara**, la **Agrupación Musical Santísimo Cristo del Amor y de la Paz y la Banda de Música de Brihuega.**

Día 1 de abril

18,30 horas: Función Principal de Instituto y Jura de Reglas de nuevos hermanos de la **Hermandad de Ntro. Padre Jesús de la Salud y María Sta. de la Esperanza Macarena**. Al término Besamanos a Jesús de la Salud.

En la Iglesia de Santiago Apóstol.

Día 2 de abril

18,00 horas: Traslado del Stmo. Cristo del Amor y de la Paz desde su capilla al altar de Quinario, realizado por las mujeres de la hermandad. Seguidamente a las 19,00 h. comienzo del Quinario al Stmo.Cristo del Amor y de la Paz.

En la Iglesia de San Ginés.

Días 3 al 6 de abril

19,50 horas: Quinario en honor del **Stmo. Cristo del Amor y de la Paz**

En la Iglesia de San Ginés.

Días 5, 6 y 7 de abril

19,00 horas: Triduo en honor a **Ntra. de los Dolores**.

En la Concatedral de Santa María

Día 7 de abril

19,00 horas: Festividad de **Ntra. Sra. la Virgen de los Dolores.**

En la Concatedral de Santa María.

Día 7 y 8 de abril

Devoto Besapiés del **Stmo. Cristo del Amor y de la Paz**.

En la Iglesia de San Ginés.

Actos en Cuaresma y Semana Santa

Día 8 de abril

19,00 horas: Misa por los difuntos de la **Cofradía de Ntra. Sra. de los Dolores**.

En la Concatedral de Santa María.

20,00 horas: Función principal y jura de nuevos hermanos de la **Hermandad del Stmo. Cristo del Amor y de la Paz**. A continuación, a las **21,00 horas,** Solemne traslado del Stmo. Cristo a su paso procesional.

En la Iglesia de San Ginés.

Días 10, 11 y 12 de abril

20,00 horas: Triduo en honor de **Ntro. Padre Jesús de la Pasión.**

En la Iglesia de Santiago Apóstol.

Día 11 de abril, MARTES SANTO

19,00 horas: Solemne eucaristía por todos los hermanos fallecidos, profesión de fe y jura de nuevos hermanos de la **Cofradía del Cristo Yacente del Santo Sepulcro**.

En la Concatedral de Santa María.

19,30 horas: Misa de difuntos de la **Hermandad de Nuestra Señora de la Soledad**. Al término de la misa, besamanos

En la Iglesia de San Nicolás el Real.

Día 12 de abril, MIÉRCOLES SANTO

20,00 horas: Solemne eucaristía en honor de **Ntro. Padre Jesús de la Pasión**, admisión de nuevos hermanos e imposición de medallas.

En la Iglesia de Santiago Apóstol.

Día 17 de abril, LUNES de PASCUA

20,00 horas: Misa de difuntos de la **Cofradía de la Pasión del Señor**.

En la Iglesia de Santiago Apóstol

Martes Santo, Viacrucis de Juventud

21:00 horas:

Desde la Iglesia de San Pablo en la Estación, por el siguiente itinerario: Calle de la Iglesia, Salvador Toquero, Regino Pradillo, Camilo José Cela, José Antonio Ochaita, Camilo José Cela, Cruce Julián Besteiro, Calle Buenafuente, Plaza de las Burgas, Calle Solán de Cabras, Rio Jaraba hasta la Iglesia de San José Artesano en los Manantiales.

ORGANIZA: COORDINADORA LOCAL DE JÓVENES DE GUADALAJARA

Actos Junta de Cofradías

Viacrucis de Cofradías y Hermandades

Día 31 de marzo, a las 20,00 horas.

Acto Preparatorio y Vía Crucis de Cofradías y Hermandades, con la imagen de Nuestro Padre Jesús de la Salud, desde la Iglesia de Santiago Apóstol, por las calles Teniente Figueroa, Miguel Fluiters, plaza Mayor, calle Mayor, plaza del Jardinillo, Juan Bautista Topete, plaza Moreno, calle Exposición, cuesta San Miguel, plaza de Santa María, Ramón y Cajal, Teniente Figueroa hasta la Iglesia de Santiago Apóstol.

Acompañada por la Banda de Cornetas y Tambores de Ntro.Padre Jesús Nazareno.

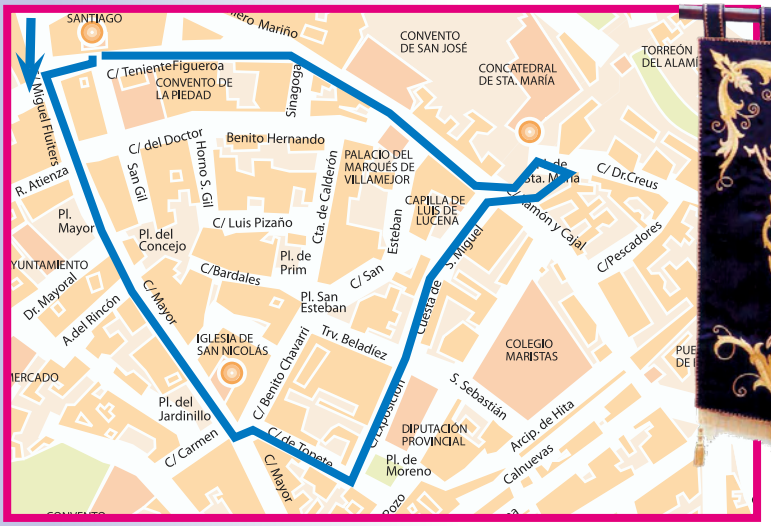

Pregón de Semana Santa

Día 7 de abril, a las 20,00 horas.

En la **Concatedral de Santa María**, a cargo de **D. Antonio Herráiz Ayuso,** periodista.

Seguidamente, actuación de la **Orquesta GNTA.**

9 de Abril, Domingo de Ramos

11,30 horas:

Solemne **Bendición de Palmas y Ramos** en la explanada de la iglesia de San Ginés. A continuación, Procesión por la Plaza de Santo Domingo, Boixareu Rivera, Plaza de Bejanque hasta la Iglesia de San Francisco, con la imagen de la entrada de Jesús en Jerusalén. Acompañada por la **Banda de Cornetas y Tambores de Ntro. Padre Jesús Nazareno.**

A continuación Solemne celebración de la Eucaristía presidida por el Excmo. y Rvdmo. Sr. D. Atilano Rodríguez, Obispo de la Diócesis Sigüenza-Guadalajara.

18.00 horas:

Traslado del Cristo de la Expiración, desde la capilla del Cementerio Municipal, por la calle del Rio, Madrid, Plaza de los Caídos, Miguel Fluiters, hasta la Iglesia de Santiago Apóstol.

10 de Abril, Lunes Santo

Procesión de María

10 de Abril, Lunes Santo

Santísima de la Misericordia

21:30 horas:

Desde la Iglesia de San Nicolás la Cofradía de Nuestro Padre Jesús Nazareno saldrá, con la Imagen de María Santísima de la Misericordia, con el siguiente itinerario: Calle Mayor, Calle Juan Bautista Topete, Plaza de Moreno, Calle Vizcondesa de Jorbalán, Calle Pedro Pascual, Calle Ramón y Cajal, Calle Ingeniero Mariño, Calle Teniente Figueroa, Calle Miguel Fluiters, Calle Mayor, Plaza del Jardinillo y llegada a la Iglesia de San Nicolás. Acompañada por la Banda de Cornetas y Tambores "Jesús Nazareno".

12 de Abril, Miércoles Santo

Cofradía de Ntro. Padre

12 de Abril, Miércoles Santo

Jesús de la Salud y Mª Santísima Esperanza Macarena

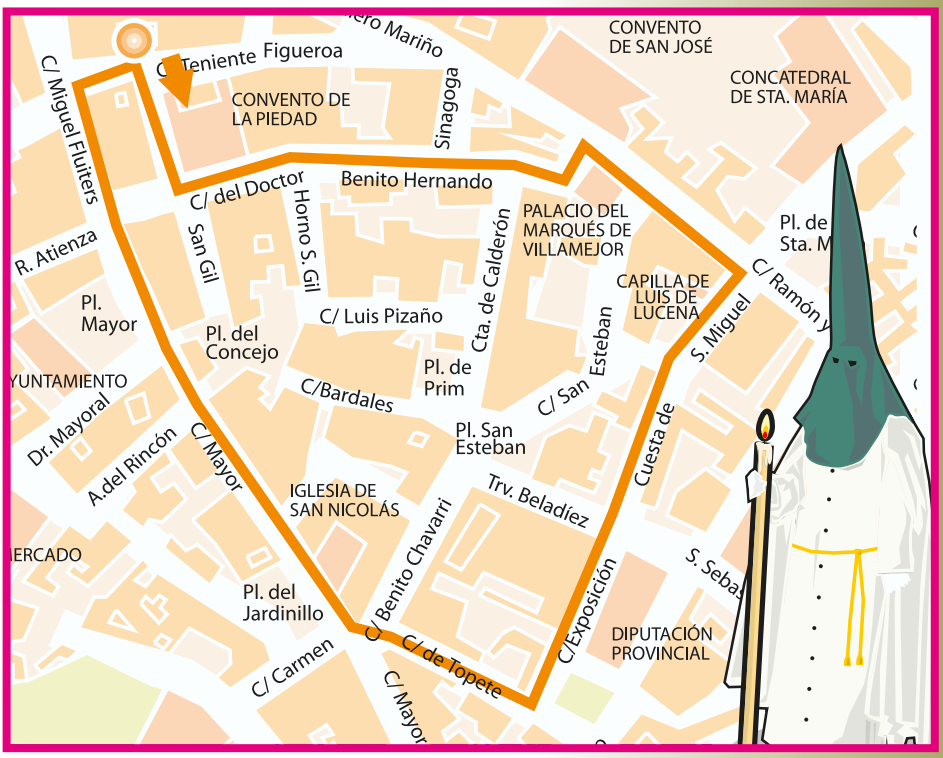

21,45 horas:

Desde la Iglesia de Santiago Apóstol, la Cofradía de Ntro. Padre Jesús de la Salud y Mª Santísima de la Esperanza Macarena saldrá por el siguiente itinerario: calle Teniente Figueroa, Juan Catalina, Dr.Benito Hernando, Plazuela Marqués de Villamejor, calle Dr.Ramón y Cajal, cuesta de San Miguel, plaza Beladíez, calle Exposición, Plaza de Moreno, calle Juan B.Topete, plaza del Jardinillo, donde realizará Estación de Penitencia en la Iglesia de San Nicolás, continuando por la calle Mayor, plaza Mayor, calle Miguel Fluiters y Teniente Figueroa hasta la Iglesia de Santiago Apóstol.

Página web: www.macarenaysalud.com

Cultos Jueves Santo

Celebración de laudes: **JUEVES, VIERNES Y SÁBADO**

10,00 horas: En las Parroquias de San Juan de Ávila y María Auxiliadora

11,00 horas: En las Parroquias de San José Artesano y San Pascual Bailón.

Misa de la Cena del Señor: ***"En esta misa se recuerda la institución de la Eucaristía y del Sacerdocio y el mandamiento del amor".***

17:00

- ✝ Carmelitas Descalzas de San José
- ✝ Ntra. Sra. de la Asunción de Usanos
- ✝ Carmelitas Descalzas de Iriépal.

17:30

- ✝ San Nicolás el Real.
- ✝ Residencia de Ancianos Sta. Teresa Jornet.

18:00

- ✝ **Santiago Apóstol.** ***Lavatorio a los Apóstoles de la Pasión del Señor***
- ✝ San Pablo.
- ✝ San Juan de Ávila.
- ✝ San José Artesano.
- ✝ María Auxiliadora.
- ✝ San Juan de la Cruz.
- ✝ San Pedro Apóstol
- ✝ El Carmen
- ✝ Parroquia San Diego
- ✝ San Antonio de Padua
- ✝ Beata María de Jesús
- ✝ San Antonio de Padua de Valdenoches
- ✝ La Inmaculada de Iriépal

18:30

- ✝ ***Concatedral de Santa María. Lavatorio Cofradía de los Apóstoles***
- ✝ Santa María Micaela.
- ✝ El Salvador.

19:00

- ✝ San Ginés.
- ✝ La Purísima de Taracena.

19:30

- ✝ Stmo. Sacramento
- ✝ San Pascual Bailón.

Horas Santas 13 de Abril

Después de la misa "en la Cena del Señor", se traslada el Santísimo al Monumento, donde recibe a lo largo de la tarde, la adoración de los fieles

20:00 horas

- † La Purísima de Taracena

21:00 horas

- † San Pablo
- † Parroquia San Diego de Alcalá
- † San Antonio de Padua
- † Parroquia Inmaculada de Iriépal
- † San Antonio de Padua de Valdenoches
- † Ntra. Sra. de la Asunción de Usanos

22:00 horas

- † Santiago Apóstol
- † María Auxiliadora.
- † San Juan de Ávila.

22:30 horas

- † Beata María de Jesús
- † San Juan de la Cruz
- † El Salvador
- † San Pascual Bailón.

23:00 horas

- † Concatedral de Santa María la Mayor
- † San Nicolás
- † San José Artesano.
- † San Antonio de Padua
- † Santa María Micaela
- † Santísimo Sacramento
- † San Pedro Apóstol
- † Resd. Ancianos Teresa Jornet
- † San Ginés (La iglesia permanecerá abierta toda la noche)

24:00 horas

VIA CRUCIS PARROQUIAL, desde la Iglesia de San Nicolás por las calles: Mayor, Plaza de Santo Domingo, Virgen del Amparo hasta la Prisión Central, regresando a San Nicolás por el mismo itinerario.

13 de Abril, Jueves Santo

Cofradía de Nuestro

13 de Abril, Jueves Santo

Padre Jesús Nazareno

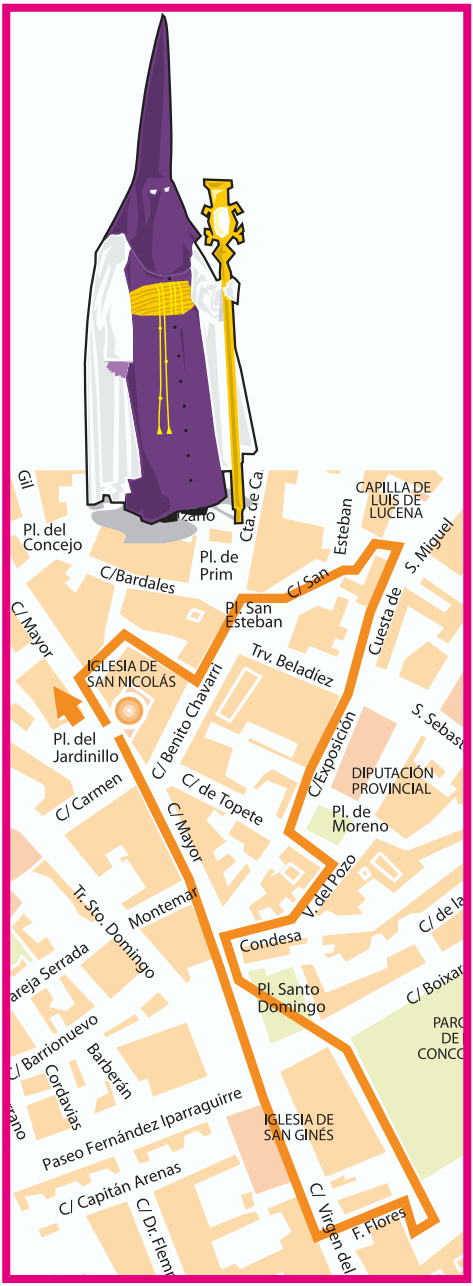

19,45 horas:

Desde la Iglesia de San Nicolás el Real, la Cofradía de **Nuestro Padre Jesús Nazareno** saldrá con su imagen titular, por el siguiente recorrido: calle Mayor, calle Alfonso López de Haro, calle San Bartolomé, calle Benito Chavarri, plaza de San Esteban, calle de San Esteban, Travesía de San Miguel, cuesta de San Miguel, plaza Beladíez, calle Exposición, Plaza Moreno, Calle Condesa de la Vega del Pozo, calle Mayor, Plaza de Santo Domingo (frente a la estatua del Conde de Romanones), plaza del Capitán Boixareu Rivera, haciendo estación de penitencia frente a la puerta principal del Asilo de Ancianos, y continuar recorrido por calle Padre Félix Flores, calle Virgen del Amparo, plaza de Santo Domingo, calle Mayor y plaza del Jardinillo hasta la Iglesia de San Nicolás el Real. Acompañada por la Banda de Cornetas y Tambores "Jesús Nazareno".

Página web: www.jesusnazarenoguadalajara.es

13 de Abril, Jueves Santo

13 de Abril, Jueves Santo

Cofradía de la Pasión del Señor

23,00 horas:

Desde la parroquia de Santiago Apóstol, la Cofradía de la Pasión del Señor saldrá con los pasos de Ntro. Padre Jesús de la Pasión, Cristo de la Expiración (Cementerio Municipal) y Ntra. Sra. Virgen de la Piedad con el siguiente recorrido: Miguel Fluiters, Plaza Mayor, Calle Mayor, Plaza de Santo Domingo, Boixareu Rivera, Doctor Ramón y Cajal, Ingeniero Mariño, Francisco Cuesta, Miguel Fluiters, Teniente Figueroa hasta la Iglesia de Santiago Apóstol.

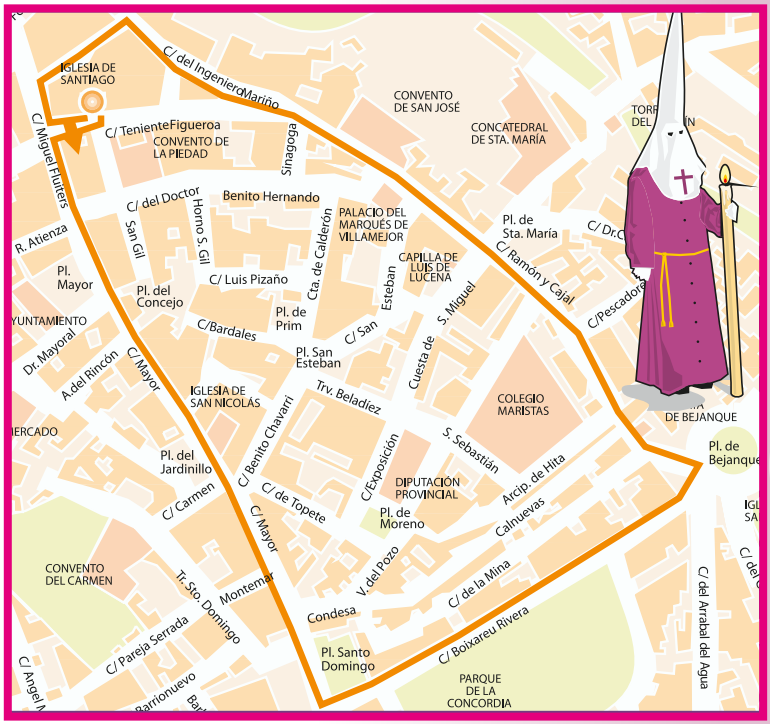

Página web: www.cofradialapasionguadalajara.es

14 de Abril, Viernes Santo

Hermandad del Santísimo

14 de Abril, Viernes Santo

Cristo del Amor y de la Paz

11:45 horas:

Desde la parroquia de San Ginés, la Hermandad del Stmo. Cristo del Amor y de la Paz, saldrá con su imagen titular por el siguiente recorrido: Plaza de Sto. Domingo, Travesía de Sto. Domingo, Calle del Carmen, Plaza del Jardinillo, donde a las **12,30 h. se realizara el ENCUENTRO con NTRA. SRA. DE LA SOLEDAD**, continuando por la calle Mayor, Plaza de Sto. Domingo (por el lateral del monumento del Conde de Romanones), Parque de la Concordia, Cap. Boixareu Rivera, hasta la puerta principal del Asilo, Padre Félix Flores, Virgen del Amparo, Plaza Sto. Domingo hasta San Ginés.

Página web: www.hermandadamorypaz.es

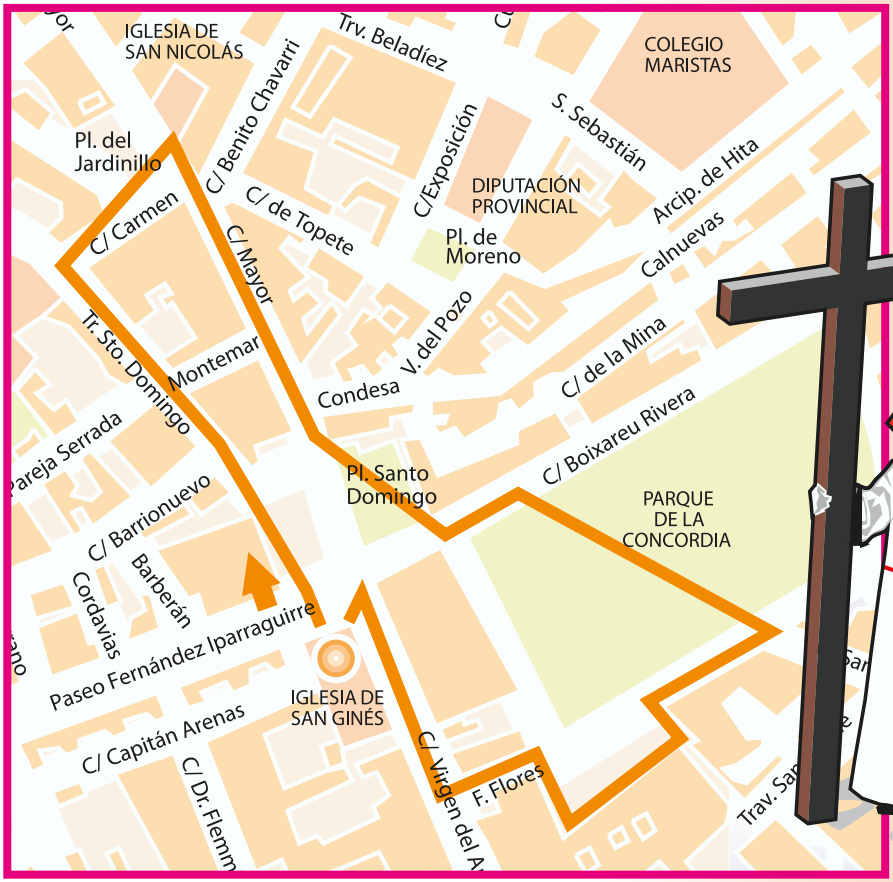

14 de Abril, Viernes Santo

Procesión del Silencio

A las **20,00 horas** se inicia desde la Concatedral de Santa María la Procesión del Silencio y Santo Entierro para realizar el Recorrido Oficial que será el siguiente: Plaza de Santa María, Dr. Ramón y Cajal, Plaza de Bejanque, Capitán Boixareu Rivera, Plaza de Santo Domingo, Calle Mayor, Plaza del Jardinillo, Plaza Mayor, Calle Dr. Benito Hernando, plaza Marqués de Villamejor, Ingeniero Mariño hasta la Concatedral de Santa María.

ORDEN Y HORARIOS DE LAS COFRADÍAS Y HERMANDADES A SU SALIDA DE LA PLAZA DE SANTA MARÍA

Cofradía de la Pasión del Señor

20,00 horas

Cofradía de la Pasión del Señor, con los pasos del Cristo de la Expiración, La Piedad y Ntro. Padre Jesús de la Pasión.

Cofradía de Nuestra Señor de los Dolores

20,15 horas

Cofradía de Ntra. Sra. de los Dolores, con los pasos del Calvario en la Quinta Palabra y la Virgen de los Dolores.

Cofradía del Cristo Yacente del Santo Sepulcro

20,30 horas

Cofradía del Cristo Yacente del Santo Sepulcro, con su imagen titular y la Cruz Desnuda de Jerusalén.

Hermandad de Nuestra Señora de la Soledad

20,45 horas

Hermandad de Ntra. Sra. de la Soledad con su Imagen titular y el Cristo del Consuelo.

14 de Abril, Viernes Santo

y Santo Entierro

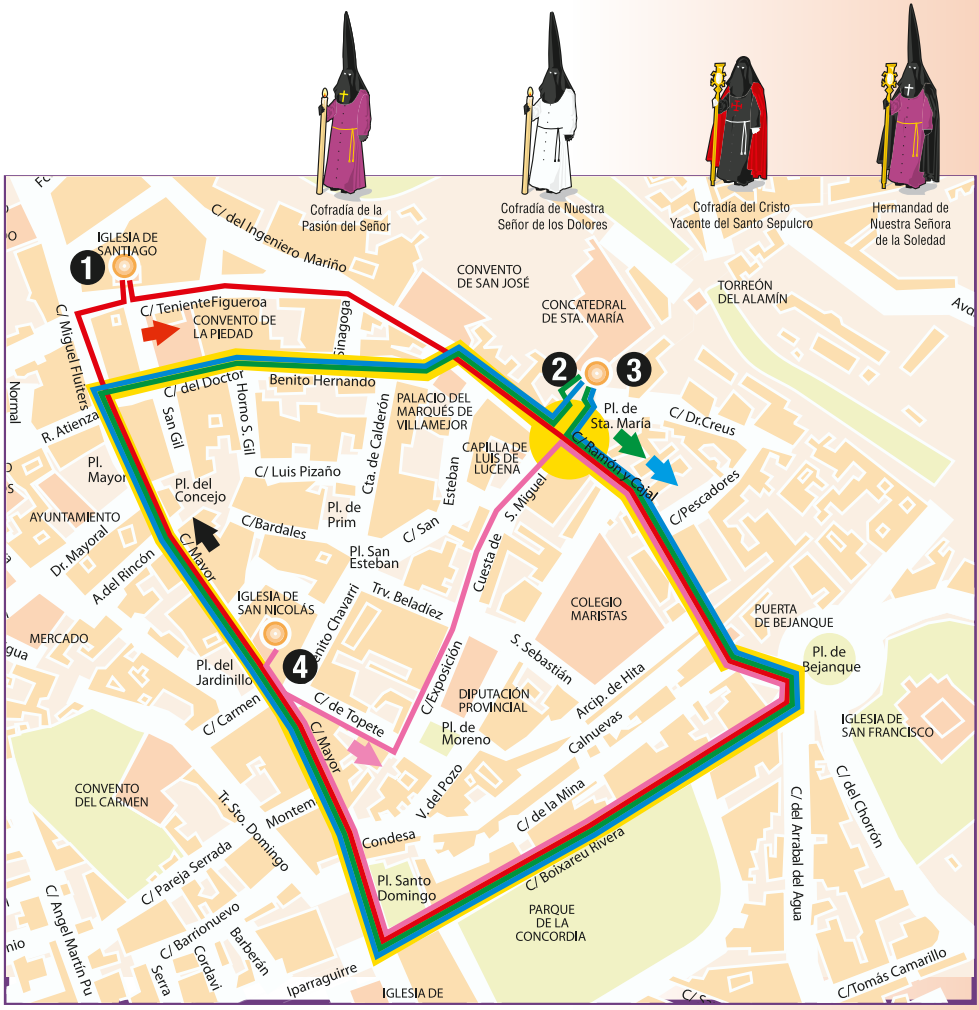

Recorrido Oficial.

1 Cofradia de la Pasión del Señor.

2 Cofradía Ntra. Señora de los Dolores.

3 Cofradía del Cristo Yacente del Santo Sepulcro.

4 Hermandad de Ntra. Sra. de la Soledad.

14 de Abril, Viernes Santo

Cofradía de la Virgen de los Dolores

En la actualidad, la Cofradía de la Virgen de los Dolores el Viernes Santo saca los dos pasos en la procesión del Silencio y Santo Entierro: el de la Virgen de los Dolores en su carroza y el paso del Calvario con las imágenes de un Cristo Crucificado, San Juan y la Virgen de los Dolores de las Carmelitas descalzas de San José, María Magdalena y María de Cleofás.

Página web:
www.cofradiavirgendelosdolores.org

14 de Abril, Viernes Santo

Cofradía del Cristo Yacente del Santo Sepulcro

La Cofradía del Cristo Yacente del Santo Sepulcro, participa con dos pasos, la Cruz Desnuda de Jerusalén, realizada por el Hermano de la cofradía Demetrio Rojo (1998) y con el paso del Cristo Yacente, la imagen de Fernando Cruz Solís (1943) y el paso de los hermanos Pérez del Moral de Cuenca (1956), restaurado en su totalidad en el taller Artemartinez de Horche (2016) y que éste año hace 25 años que es sacado a hombros de banceros.

Página web:
www.cristoyacente-gu.com

14 de Abril, Viernes Santo

Hermandad de Nuestra Señora de la Soledad

La Hermandad de Ntra. Sra. de la Soledad es una de las más antiguas que hay en España y, sin duda, la más veterana de la Cofradías de la Semana Santa de Guadalajara. Su titular, Nuestra Señora la Virgen de la Soledad tiene su sede canónica en la iglesia de San Nicolás el Real. Desde hace unos años viene acompañando en la procesión del Silencio el Stmo. Cristo del Consuelo, ubicado en la Iglesia del Carmen, propiedad las RR.MM. Concepcionistas y PP. Franciscanos.

El Viernes Santo por la mañana se realiza, en la plaza del Jardinillo, el **ENCUENTRO con el Cristo del Amor y de la Paz**. Por la tarde la Hermandad procesiona a partir de las **20,00 horas**, desde la Iglesia de San Nicolás el Real, en la plaza del Jardinillo, para continuar por la calle Juan Bautista Topete, Plaza de Moreno, calle Exposición y cuesta de San Miguel donde, frente a la Concatedral de Santa María, se incorpora al recorrido oficial de la Procesión del Silencio, a las 20,45 horas.

Página web: www.vsoledadguada.es

Cultos Viernes Santo

Vía Crucis

"El vía crucis es la más bella y antigua de las devociones que ha brotado del corazón del pueblo en su afán de reproducir los misterios de la pasión y muerte de Jesús".

10:00 horas

† María Auxiliadora, por las calles del barrio de la Esperanza.

10:30 horas

† ***Comentario de las Siete Palabras***
En la Iglesia de San Ginés.
Organiza: Hermandad del Stmo. Cristo del Amor y de la Paz.

11:00 horas

† ***Viacrucis y Meditación sobre la Soledad de María, en la iglesia de San Nicolás el Real. Organiza la Hermandad de Ntra. Sra. de la Soledad.***
† Iglesia del Carmen (P.P. Franciscanos).
† San Antonio de Padua
† Santa María Micaela
† San Juan de la Cruz

11:30 horas

† Santiago Apóstol.
† San José Artesano.
† San Pascual Bailón.
† San Antonio de Padua de Valdenoches.

12:00 horas

† Parroquia de San Diego de Alcalá.
† Santa María La Mayor (Concatedral).
† San Pablo.
† Santísimo Sacramento.
† San Pedro Apóstol.
† San Juan de Ávila.
† Beata María de Jesús.
† El Salvador
† La Inmaculada de Iriépal.
† Ntra. Sra. de la Asunción de Usanos.

12:30 horas

† La Purísima de Taracena.

Acción Litúrgica de la Pasión del Señor

"Es el día de la contemplación de la pasión y muerte de Jesús en las lecturas, Adoración de la Cruz y Comunión y también el Viacrucis y Procesiones"

16:30 horas

† Carmelitas Descalzas de San José
† Residencia de Ancianos Sta. Teresa Jornet.

17:00 horas

† San Ginés
† Santiago Apóstol
† San José Artesano
† Santísimo Sacramento
† Beata Mª de Jesús
† Nuestra Señora de La Asunción de Usanos
† Carmelitas Descalzas de Iriépal

17:30 horas

† **Concatedral de Santa María la Mayor**
† San Nicolás el Real
† Santa María Micaela
† En la Inmaculada de Iriépal

18:00 horas

† El Carmen
† María Auxiliadora
† San Pedro Apóstol
† San Juan de Ávila
† San Juan de la Cruz
† San Pablo
† San Diego
† San Antonio de Padua
† San Antonio de Padua de Valdenoches

18:30 horas

† El Salvador.

19:00 horas

† San Pascual Bailón
† En la Purísima de Taracena

22:00 horas

† *Oración de Soledad en la Parroquia de San José Artesano.*

Cultos Sábado Santo

Vía Matris

"La iglesia permanece junto al Sepulcro del Señor meditando su Pasión y muerte esperando en la oración su resurrección"

09:00 horas
† María Auxiliadora.

10:00 horas
† Concatedral de Santa María La Mayor

Vigilia Pascual

"Se celebra el paso de la muerte a la vida en Cristo y en nosotros"

20:30 horas
† San Pablo.

21:00 horas
† San Nicolás el Real.
† Santa María Micaela.
† El Carmen.
† Residencia Ancianos Sta. Teresa Jornet.
† San Antonio de Padua de Valdenoches.

22:00 horas
† San Pedro Apóstol.
† San Ginés.
† San Pascual Bailón.
† San José Artesano.
† Carmelitas Descalzas de San José.
† San Diego.
† San Juan de Avila.
† Beata María de Jesús.
† Ntra. Sra. de la Asunción de Usanos
† La Purísima de Taracena.
† Carmelitas Descalzas de Iriépal.

22:30 horas
† El Salvador.
† San Juan de la Cruz.
† Santiago Apóstol.
† Stmo. Sacramento.
† Beata María de Jesús

23:00 horas
† **Concatedral de Santa María la Mayor.**
† San Antonio de Padua.
† San Pedro Apóstol.
† La Inmaculada de Iriépal.

16 de Abril, Domingo de Resurrección

Procesión de Cristo Resucitado

11:00 horas:

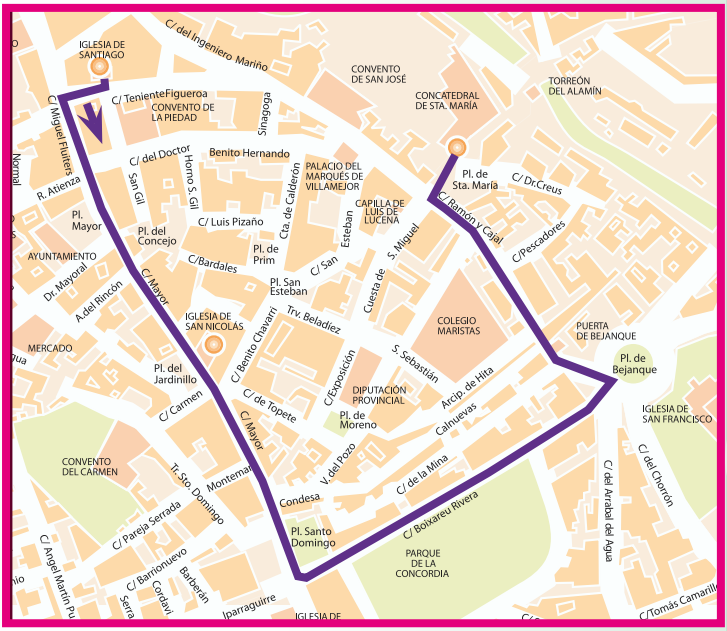

Desde la Iglesia de Santiago Apóstol, con la imagen de **Cristo Resucitado** por las calles Teniente Figueroa, Miguel Fluiters, calle Mayor, plaza de Santo Domingo, plaza Capitán Boixareu Rivera, plaza de Bejanque, Dr. Santiago Ramón y Cajal hasta la Concatedral de Santa María, donde tendrá lugar, a las **13,00 horas**, la Solemne Eucaristía de Pascua de Resurrección, presidida por el Excmo. y Rvdmo. Sr. D. Atilano Rodríguez, Obispo de la Diócesis Sigüenza-Guadalajara.

En el transcurso de la procesión tendrá lugar el **Encuentro entre la Virgen con su Hijo Resucitado**.

La Procesión irá acompañada por la **Agrupación Musical Santísimo Cristo del Amor y de la Paz**.

Desfiles Procesionales en pueblos anexionados

Domingo de Ramos

(Bendición de Ramos)

11:30 horas

† En la Iglesia de San Antonio de Padua de Valdenoches.

12:30 horas

† En la Iglesia de la Purísima de Taracena.

12:45 horas

† En la Plaza de la Iglesia de Usanos.

13:00 horas

† En la Iglesia de la Inmaculada de Iriépal.

19:00 horas

† Procesión de Nuestra Señora del Traspaso y Soledad de Usanos.

†

Jueves Santo

22:00 horas

† Procesión con varios pasos de la Pasión de Ntro. Señor en Iriépal.

Viernes Santo

20:00 horas

† Procesión de la Virgen de los Dolores en Taracena.

21:00 horas

† Procesión de la Soledad en Iriépal.

† Procesión de la Soledad en Valdenoches.

† Procesión del Silencio y Santo Entierro en Usanos.

Domingo de Resurrección

11:30 horas

† Procesión del Encuentro en Valdenoches.

12:30 horas

† Procesión del Encuentro en Iriépal.

12:45 horas

† Procesión del Encuentro en Taracena.

Procesión del Encuentro en Usanos

Hermandad de Ntra. Sra. del Traspaso y Soledad de Usanos

Heredera de la devoción popular de siglos que los usaneros profesan a su Patrona, la Hermandad de Nuestra Señora del Traspaso y Soledad de Usanos tiene sus antecedentes en la antigua Hermandad de Nuestra Señora de la Soledad, de cuyas constituciones, aprobadas en 1843, existe constancia documental en el Archivo Diocesano de Toledo. Será a primeros de los años ochenta del siglo pasado, cuando el fervor de un grupo de mujeres del pueblo avive la llama de la piedad mariana entre los vecinos sentando los pilares de la nueva Hermandad, que incorporará a su nombre la advocación del Traspaso, recogiendo la originaria denominación de la imagen de la Patrona, tal y como era venerada en 1799 en su ermita según antiguos grabados. En 1995 la Hermandad regulariza formalmente su vida asociativa mediante la aprobación de unos estatutos que posteriormente, en 1999, fueron modificados conforme al Derecho Canónico y aprobados por el Obispado de Sigüenza-Guadalajara. Por su condición de entidad religiosa perteneciente a la Iglesia Católica y en consonancia con las indicaciones de la diócesis, la Hermandad se encuentra en la actualidad llevando a cabo su inscripción en el Registro de Entidades Religiosas dependiente del Ministerio de Justicia.

La imagen, que se venera en la nueva ermita inaugurada en 2007, fue realizada en los talleres del escultor Tomás Parés en 1940 a semejanza de la primitiva, destruida en la guerra civil, de la cual conserva una de las manos. La tradición oral atribuye a esta sagrada imagen el milagro de salvar a tres niños que se cayeron a un pozo durante la procesión en las fiestas patronales del pueblo. Un gran cuadro del artista Rafael Pedrós cuelga de una de las paredes de la ermita representando el extraordinario acontecimiento que el cancionero local recoge en una coplilla: “La Soledad de Usanos es luz y es gozo; salvó a tres niños que cayeron a un pozo”.

La mayoría de los hijos y vecinos de Usanos forman parte de la Hermandad, integrada por más de doscientos miembros entre niños y adultos, que rinden solemnes cultos a su Patrona los días 2, 3 y 4 de mayo, y acompañan también fervorosamente en Semana Santa en los desfiles procesionales del Domingo de Ramos y del Viernes Santo. Existe la bonita costumbre entre los usaneros de acompañar a la Virgen del Traspaso y Soledad en la Procesión del Silencio portando velas y encender candelas y las luces de las casas al paso de la sagrada imagen, como signo de su fe y espera en la Resurrección de Jesucristo.

Información Turística

Cripta de
San Francisco

Torreón de Alvar Fáñez

Capilla
Luis de Lucena

Palacio Antonio de Mendoza y
Convento de la Piedad

Panteón de la
Condesa de la Vega del Pozo

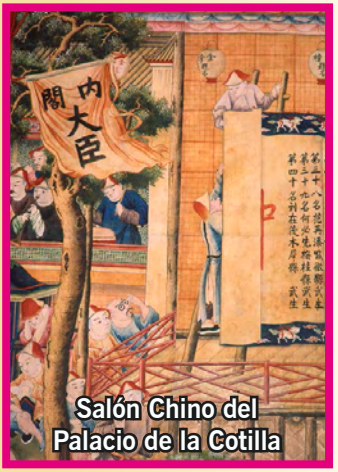

Salón Chino del
Palacio de la Cotilla

Iglesia de
San Francisco

Torreón del Alamín

Información Turística

Torreones de Álvar Fáñez y del Alamín, Convento de la Piedad, Palacio de la Cotilla, Capilla Luis de Lucena, Iglesia y Cripta de San Francisco, Panteón de la Condesa de la Vega del Pozo y Oficina de Gestión Turística Municipal
Jueves, viernes y sábado: de 10,30 a 14,30 y de 16,30 a 19,30
Domingo: de 10,30 a 14,30

Visitas guiadas por la ciudad todos los días desde el Jueves 13 hasta el Domingo 16. Salida a las 11,30 horas desde la Oficina de Gestión Turística Municipal. El miércoles día 12 a las 17,00 horas.
Precio visitas guiadas: 5 € General, 2 € menores de 12 años y estudiantes acreditados

ENTRADAS
Convento de la Piedad e Iglesia de San Francisco: Entrada libre
Panteón de la Condesa de la Vega del Pozo, entrada 3 €; tarifa reducida de 1 € para grupos a partir de 10 personas
Resto de edificios 1 € entrada individual / 3 € entrada Guadalajara Card

Oficina de Gestión Turística Municipal

Palacio del Infantado

Palacio del Infantado
Patio de los Leones
Martes a domingo: de 10,00 a 14,00 y de 16,00 a 20,00 - **Entrada libre**

Museo Provincial
Jueves Santo, de 10,00 a 14,00 - Viernes Santo, cerrado
Sábado, de 10,00 a 14,00 y de 16,00 a 19,00 - Domingo de Ramos, de 10,00 a 14,00
Entrada general 3€, reducida 1,50€
Entrada libre de martes a viernes de 17,00 a 19,00; fines de semana y festivos entrada libre

Más información
Oficina de Gestión Turística Municipal
Glorieta Aviación Militar Española, s/n - Teléfono: 949 887 099

turismo@aytoguadalajara.es - www.guadalajara.es

JUNTA DE COFRADÍAS GUADALAJARA

HERMANDAD DE NTRA. SRA. DE LA SOLEDAD

COFRADÍA DEL CRISTO YACENTE DEL SANTO SEPULCRO

COFRADÍA DE NTRA. SRA. DE LOS DOLORES

COFRADÍA DE LA ESCLAVITUD DE NTRO. PADRE JESÚS NAZARENO

COFRADÍA DE NTRO. PADRE JESÚS DE LA SALUD Y MARÍA STMA. ESPERANZA MACARENA

COFRADÍA DE LA PASIÓN DEL SEÑOR

HERMANDAD DEL SANTÍSIMO CRISTO DEL AMOR Y DE LA PAZ

AYUNTAMIENTO DE GUADALAJARA

Fiesta declarada de Interés Turístico Regional

Fotos Luis Polo, Luis Barra y Cofradías. Imprime: Gráficas Nueva Alcarria, S.L. Depósito Legal. GU 47-2017