

marzo | abril 2016

TU AGENDA

Guadalajara



AYUNTAMIENTO
DE GUADALAJARA



GOBIERNO DEL ESTADO
DE JALISCO



Feito: Gesto y Geometría. En el paso del milenio.

19feb/26mar/2016

Horarios

Martes y sábados:

De 9,30 a 13,30 horas

Lunes, miércoles, jueves y viernes:

De 16,30 a 20,30 horas

Domingos y festivos:

Cerrado



MUSEO
FRANCISCO
SOBRINO



TU AGENDA

Guadalajara

Guía de ocio y cultura en
Guadalajara
Nº 7 / Marzo - Abril 2016

COORDINACIÓN Y REDACCIÓN

Laura García Martín-Gil

EDITA

Patronato Municipal de Cultura
Concejalía de Cultura,
Ayuntamiento de Guadalajara

DIRECCIÓN

C/ Cifuentes, 30
19003 Guadalajara

www.guadalajara.es
www.teatrobuerovallejo.com
www.teatromodernoguadalajara.com

TELÉFONOS

949 24 70 50
949 24 72 29

DISEÑO GRÁFICO

Editorial MIC

IMPRIME



Depósito Legal
Gu-116/2004

Fotografía de portada:
Claudine Quinn



SUMARIO

TEATRO AUDITORIO BUERO VALLEJO

4

TEATRO MODERNO

8

MUSEO FRANCISCO SOBRINO

12

EXPOSICIONES

14

CONVOCATORIAS

15

EVENTOS DEPORTIVOS

17

TURISMO

17

TU AGENDA DÍA A DÍA

19

TEATRO AUDITORIO BUERO VALLEJO

C/ Cifuentes, 30 - 19003 Guadalajara
www.teatrobuerovallejo.com - Tlf. 949 24 70 50

MARZO

Sábado, 5 de marzo

REIKIAVIK

20:00 h. ■◀◀

(Artes Escénicas CLM)

Teatro

Entrecajas Producciones
Teatrales

Reikiavik es una obra sobre el ajedrez, ese arte que, como la vida misma, consiste en memoria e imaginación. También nos habla sobre la Guerra Fría. Pero ante todo es una representación sobre hombres que viven las vidas de otros.

Entradas: 12 y 15 euros

Martes, 8 de marzo

**PREMIOS POPULARES
NUEVA ALCARRIA**

19:00 h.

Presenta: Leo Harlem

Entrada con invitación

Organiza: Editorial Nueva
Alcarria

Viernes, 11 de marzo

RIGOLETTO

20:00 h. ■◀◀

(Artes Escénicas CLM)

Ópera

Concerfónica Internacional

Esta conocida historia de pasión, venganza y traición fue creada con la música de Giuseppe Verdi y con un



libreto escrito por Francesco Maria Piave basado en la obra *Le roi s'amuse* de Victor Hugo. El componente musical, la inspiración melódica y la definición psicológica de sus personajes son el secreto de esta genial creación.

Entradas: 15, 20 y 25 euros

Martes, 15 de marzo

THE TIN SOLDIER

09:45 y 11:30 h.

Teatro en inglés para centros educativos
Fairy Dreams Productions

Organiza: Recursos
Educativos

Sábado, 19 de marzo

EL MESÍAS

20:00 h. ■

Concierto de Semana Santa

Solistas, coro y orquesta de la Sociedad Lírica Complutense interpretarán *El Mesías* de Händel (partes II y III: pasión, muerte y resurrección).

Entradas: 6 euros

ABRIL

Viernes, 1 de abril

SMASHED

20:00 h. ■

Circo malabares

Compañía Gandini Juggling

Esta representación internacional cuenta con malabaristas, manzanas, juegos de té y un caleidoscopio que rompe esquemas.

Inspirado en la obra de la bailarina alemana Pina Bausch, *Smashed* demuestra que de la risa a la destrucción sólo hay un paso siempre que se haga con elegancia.

Entradas: 12 euros



Atchúss!!!

Sábado, 2 de abril

ATCHÚSS!!!

20:00 h. ■◀◀

(Platea)

Teatro

Pentación Espectáculos

Obra adaptada de los textos humorísticos de Anton Chéjov, dotados de una ilimitada capacidad de comprensión y una inmensa piedad. Convierte en protagonistas a unos

pobres diablos que hasta entonces sólo habían servido de paisaje de fondo de otros personajes mucho más poderosos. De ellos trata esta función.

Entradas: 12 y 15 euros

Miércoles 6 y jueves 7 de abril

TERANGA. El legado de Los Griots del Senegal

10:00 y 11:30 h.

Concierto escolar

Máscaras de la buena suerte, danzas que invocan la lluvia, tambores que hablan, canciones que nos cuentan historias de respeto, paz y tolerancia. Todo esto y mucho más en un concierto que nos trae la energía del África más auténtica.

Patrocina: Fundación La Caixa



Viernes, 15 de abril

XXIV CUMBRE FLAMENCA

20:00 h.

Concierto

Voz, toque y baile de calidad y sentimiento profundo para este nuevo encuentro flamenco. Al cante: José Menese. A la guitarra: Antonio Carrión. Danza española: Ballet Larreal

Entradas: 3 euros

Organiza: Fundación Siglo Futuro

Sábado, 16 de abril

PEPPA PIG. Big Splash

16:30 y 19:00 h.

Musical

Jet Entertainment

Vive una nueva aventura junto a Peppa y sus amigos. Entre todos deben hacer frente a los problemas de la guardería. ¿Quieres ayudarles?

Entradas: 18 y 24 euros

Edad recomendada: de 2 a 6 años



Domingo, 17 de abril

EL MUNDO ES MÚSICA

12:00 h.

Concierto benéfico

Dirección: Manuel Fuentes

Dentro de la programación del II Encuentro Nacional Musicaeduca se incluye esta audición del compositor Juan Antonio Simarro, cuyos beneficios irán destinados a la Fundación Voces por la Cultura y ASIDGU (Asociación Síndrome de Down Guadalajara)

Entradas: 7 euros

Organiza: Academia Élite de

Guadalajara y MusicaEduca Juventudes Musicales

Viernes, 22 de abril

CARLOS LATRE 'IN LIVE'

20:00 h.

Humor

Gauthier Comedy

Proximidad, humor, imitaciones y pantomimas que provocan un efecto auténticamente hilarante en el espectador. Así es el show más maduro y personal de Latre. En él hace un recorrido por sus parodias más conocidas junto a sketches de actualidad.

Entradas: 24 y 26 euros

Sábado, 23 de abril (19:00 h.)

Domingo, 24 de abril (17:00 h.)

SCORE

Lo invisible del séptimo arte – Episodio 2

Música y cine

La preparación de una trilogía de bandas sonoras de cine con orquesta acompañados de su coro de voces, es el trabajo en el que actualmente se centra el Orfeón Joaquín Turina. En esta ocasión podrán disfrutar del impactante espectáculo SCORE II.

Entradas: 10 y 12 euros (a beneficio de Cruz Roja)

Organiza: Orfeón Joaquín Turina

Viernes, 29 de abril

BAJO TERAPIA

20:00 h. ■◀◀

(Artes Escénicas CLM)

Teatro

Autor: Matías del Federico

Producciones Teatrales Contemporáneas

Obra llena de conflictos inesperados, con el humor como herramienta principal y en donde nada es lo que parece. Tres parejas acuden a terapia con la intención de tratar sus conflictos pero se encontrarán con una sesión más intensa de la esperada.

Entradas: 12 y 15 euros

Sábado, 30 de abril

LA GITANILLA

20:00 h. ■

(Platea)

Danza

Autor: Miguel de Cervantes Saavedra
Compañía de danza Carmen Cortés

Esta ofrenda que Cervantes hace al pueblo gitano, está cargado de música e historias ejemplares dentro de un tiempo difícil, lleno de picaresca y con gentes de cierta gracia que buscan su porvenir dentro de un mundo mágico y de vida libre.

Entradas: 12 y 15 euros

Bonificaciones

Abono 3: Escogiendo tres funciones de las marcadas con este símbolo ■ se obtendrá un descuento en taquilla del 10 % del valor de la entrada.

Tarjeta XGuada: descuento en taquilla del 10 % del valor de la entrada en los espectáculos marcados con ■

Abono 3 + Tarjeta XGuada: 12 % del valor de las entradas en los espectáculos marcados con ■

Los espectáculos marcados con ◀◀ dispondrán de un servicio de atención a niños de 3 a 12 años (2 euros/niño)

Venta de entradas

Taquilla del teatro: martes y jueves de 10:30 a 12:30 h. Por las tardes, martes a viernes y días de función, de 18:00 a 20:00 h.

Internet:
www.teatrobuerovallejo.com



TEATRO MODERNO

C/ Enrique Benito Chavarri, 3 - 19001 Guadalajara
www.teatromodernoguadalajara.com - Tlf. 949 24 70 50

MARZO

Viernes 4 y sábado 5 de marzo

LAS MUJERES SABIAS

20:00 h.

Teatro

Autor: Molière

Grupo Phersa

Director: Pablo Menasanch

La tensión entre naturalismo y racionalismo sirvió al autor para parodiar la corriente preciosista de la época y burlarse de la actitud de cierto colectivo femenino.

Entradas: 5 euros

Organiza: Asociación Libros y Más

A beneficio de la ONG Siempre Alegres

Domingo, 6 de marzo

ATRAPA LA BANDERA

17:30 h.

Cine infantil

Dirección: Enrique Gato, 2015

De los creadores de *Las aventuras de Tadeo Jones* llega esta nueva aventura infantil galardonada con el Premio Goya a la mejor película de animación 2015.

Entradas: 2 euros

Jueves, 10 de marzo

BAILES REGIONALES

20:00 h.

Danza

Actuación del grupo de alumnos de Bailes Regionales de las Escuelas Municipales del Palacio de la Cotilla.

Entrada libre

Domingo, 13 de marzo

LOS PETERSELLERS

19:00 h. ■

Música humor

Esta agrupación de rock madrileño con una vertiente humorística ligeramente punk tiene entre sus trabajos versiones de temas muy conocidos del mundo pop y bandas sonoras de los dibujos animados de los 80.

Entradas: 6 euros



Martes, 15 de marzo

PULSO, PÚA Y DULZAINA

20:00 h.

Música

Actuación del grupo de alumnos de Pulso y Púa y Dulzaina de las Escuelas Municipales del Palacio de la Cotilla.

Entrada libre

Jueves, 17 de marzo

DMEI en Escenario Dial

21:00 h.

Concierto

Este grupo reconocido dentro del panorama musical español actual,



Atrapa la bandera



formará parte del programa Escenario Dial. Canciones relajadas al piano y otras pop rock con mucha energía provocarán sensaciones y emociones en el oyente.

Entrada con invitación

Organiza: Ser Guadalajara

Viernes, 18 de marzo

IN MEMORIAM

20:00 h.

Teatro

Dirección: Charlie Levi Leroy

Obra cómica, negra sin fisura, con dos únicos personajes y un sólo decorado. Ajena a cualquier ética, pero con dos protagonistas profundamente coherentes que se colocan frente a frente en un momento en el que han tomado una importante decisión.

Entrada con invitación

Organiza: Fundación Siglo Futuro

Domingo, 20 de marzo

EL ELEFANTITO

17:30 h. ■

(Artes Escénicas CLM)

Teatro infantil

La Canica Teatro

El espectáculo invita a los niños a compartir

las peripecias de este pequeño elefante, lleno de insaciable curiosidad, que va abriéndose camino por el mundo y descubriendo todo cuanto le rodea.

Entradas: 6 euros



ABRIL

Sábado 2 y domingo 3 de abril

CURSO DE DULZAINA

Horario de mañana y tarde (2 de abril)

Horario de mañana (3 de abril)

Profesor: Germán Alameda

Es intención de este intensivo adquirir, expandir, ampliar, fomentar, promover y disfrutar de la dulzaina como forma musical y modo de vida.

Precio general: 45 € (Alumnos Palacio de la Cotilla 20 €)

Organiza: Escuelas Municipales del Palacio de la Cotilla

Domingo, 3 de abril

NICO, EL RENO QUE QUERÍA VOLAR

17:30 h.

Cine infantil

Dirección: Michael Hegner, 2008

Película de animación y aventuras en la que el pequeño Nico, hijo de uno de los renos que tiran del trineo de Papá Noel tendrá el deseo de volar y conocer a su padre.

Entradas: 2 euros

Sábado, 9 de abril

DOS ENTREMESSES Y MEDIO

20:00 h.

Teatro

Dirección: Pollux Hernández

Producción teatral con dos

entremeses de Cervantes –*La guarda cuidadosa* y *El viejo celoso*- y un paso de Lope de Rueda –*El médico simple*- que se unen en una actuación teatral divertida, alegre y

Domingo, 10 de abril

LA GANGARILLA

17:30 h. ■

(Artes Escénicas CLM)

Teatro infantil

Autor: Miguel de

Cervantes Saavedra

Nerea Producciones

Gangarilla es el nombre que en el siglo XVII recibían las compañías de cómicos ambulantes compuestas por tres o cuatro actores. Esta es la estructura que el espectáculo aprovecha para dar vida a diferentes personajes y escenas.

Entradas: 6 euros

Domingo, 17 de abril

DONKEY XOTE

17:30 h.

Cine infantil

Dirección: José Pozo, 2007

El burro Rucio cuenta la verdadera historia de Don Quijote y defiende que no fue un loco, sino todo lo contrario: un hombre inteligente, apasionado y entusiasta.

Entradas: 2 euros

optimista con el aire del teatro de formato menor del Siglo de Oro.

Entrada con invitación

Organiza: Fundación Siglo Futuro

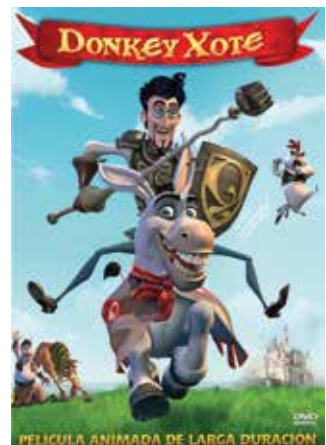
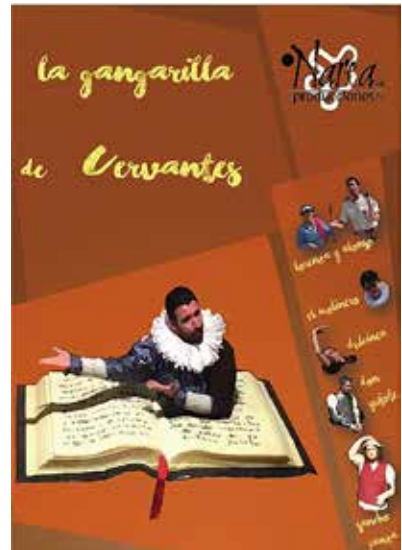



Poemigario

Domingo, 24 de abril

POEMIGARIO

19:30 h.

Recital perfo-poético
Festival de Poesía
'Arriversos'

Luis Eduardo Aute y Antonio G^a Villarán harán un recorrido humorístico y filosófico por algunas de sus últimas creaciones, haciendo del espectáculo una experiencia inolvidable e irreplicable.

Entrada con invitación

Organiza: Asociación Cultural Grupo El Observatorio

Jueves, 28 de abril

D. MIGUEL DE CERVANTES PRESENTA EL QUIJOTE

20:00 h.

Acto literario

Con la intervención en el papel de Cervantes de Emilio Pascual (experto conocedor

de la obra de El Quijote, siendo posiblemente el único capaz de declamar de memoria y en su totalidad esta obra maestra); así como, Pollux Henúñez y Jesús Egido (Editor del libro ilustrado)

Entrada con invitación

Organiza: Fundación Siglo Futuro

Viernes 29 y sábado 30 de abril

III CONCURSO DE PIANO A CUATRO MANOS

Certamen en horario matinal

Entrega de premios y concierto de galardonados

20:00 h.

Entrada libre

Organiza: Conservatorio Profesional de Música 'Sebastián Durón'

Bonificaciones

Abonados al Moderno: en las funciones marcadas con este símbolo ■ se obtendrá un descuento en taquilla del 10 % del valor de la entrada.

Abonados al Moderno + Tarjeta XGuada: 12 % del valor de las entradas en los espectáculos marcados con ■

Venta de entradas

Taquilla del Teatro Buero Vallejo: martes y jueves de 10:30 a 12:30 h. Por las tardes, martes a viernes y días de función, de 18:00 a 20:00 h.

En el Teatro Moderno: una hora antes del comienzo, los días de función.

Internet: www.teatromoderno-guadalajara.com

III Concurso de Piano a Cuatro Manos "Sebastián Durón"



**29 y 30 de Abril de 2016
Teatro Moderno de Guadalajara**



MUSEO FRANCISCO SOBRINO

C/ Cuesta del Matadero, 5 - 19001 Guadalajara
info@museofranciscosobrino.es - Tlf. 949 24 70 50

EXPOSICIONES

Colección permanente

SOBRINO PONDERADO

Pinturas, esculturas, relieves, collages, instalaciones y serigrafías de todas las épocas del artista nos conducen por un itinerario tan 'inestable' como admirable.



Roque Carmona

Hasta el 26 de marzo

FEITO

Gesto y geometría.

En el paso del milenio

Exposición temporal

Luis Feito es un artista referente del arte contemporáneo español, no sólo por haber sido fundador e integrante del renovador grupo El Paso (1957), sino por poseer una de las obras pictóricas más sólidas y coherentes de los últimos sesenta años.

Comisariada por: Asociación Pintor Luis Feito

Del 15 de abril al 21 de mayo

ESPACIO-TIEMPO

Esculturas de Roque Carmona

Exposición temporal

Inauguración: viernes 15 de abril a las 19:00 h.

El Museo Francisco Sobrino presenta la primera exposición en España del

escultor Roque Carmona. La muestra reúne trabajos de reciente creación y obras ejecutadas años atrás, unos y otras son testimonio de la búsqueda constante del *Espacio* a través del *Tiempo* y de la *Materia*.

Horarios: Martes y sábados de 9:30 a 13:30 h.

Lunes, miércoles, jueves y viernes de 16:30 a 20:30 h.

Domingos y festivos cerrado

Entrada gratuita



Luis Feito

ACTIVIDADES gratuitas

Convocatoria abierta a solicitudes

**Martes, 8 de marzo y
19 de abril. 11:00 h.**

**Jueves, 17 de marzo y
7 de abril. 18:00 h.**

VISITAS GUIADAS

Descubre la figura y obra de Francisco Sobrino y las características principales de la exposición temporal en compañía de un experto.

Dirigido a: público adulto

Sábado, 12 de marzo

POR LAS RUTAS DEL PAPEL

**De 10:30 a 11:30 h. Para
adultos**

**De 12:00 a 13:00 h. Para
niños de 10 a 12 años**

Talleres didácticos

Tras una proyección audiovisual sobre el papel y la ruta de la seda, los mayores podrán confeccionar una hoja de papel y familiarizarse con algunas técnicas de grabado.

Los más pequeños conocerán diversos tipos de soporte de escritura y estampación, y experimentarán con ellos para elaborar obras a su capricho.

Organiza: Asociación Pintor Luis Feito y Fundación Meirat

**Lunes 21, martes 22 y
miércoles 23 de marzo.**

CROMATISMO Y GEOMETRÍA

**De 17:00 a 20:00 h. (21 y
23 marzo)**

**De 10:00 a 13:00 h. (22 de
marzo)**



El color de las formas

Campamento de primavera

Durante varias sesiones los participantes experimentarán con el color y su combinación. Además, se les explicará el concepto de geometría para después crear una escultura con material reciclado y un mosaico con fragmentos de cartulina.

Edad: de 8 a 10 años

Viernes, 22 de abril

Día del Libro: LIBREANDO EL ARTE

De 17:30 a 20:30 h.

Taller didáctico

Creación de libros de artista. Cada asistente realizará el suyo propio partiendo de los parámetros del arte óptico y geométrico.

Edad: jóvenes a partir de 16 años y adultos

Sábado, 23 de abril

Día del Libro: GEOMETRICUENTOS CON RITMO

12:00 h.

Cuentacuentos

Sesión de narración oral donde se contarán varios cuentos infantiles en los que la geometría tendrá un papel protagonista. Todo ello amenizado con diferentes instrumentos musicales.

Edad: a partir de 3 años

Martes, 26 de abril

INTEGRARTE

12.30 h.

Proyecto de integración social

Presentación de trabajos realizados por el Centro Ocupacional Nuestra Señora de la Salud.

PROYECTO EDUCATIVO

Visita-taller 'El color de las formas' (Educación infantil)

Visita dinamizada 'Diseña tu museo' (Educación primaria)

Inscripciones: Patronato Municipal de Cultura (C/ Cifuentes, 30 – tlf: 949 24 70 50) excepto talleres didácticos y campamento de primavera que se realizarán en el Museo.

EXPOSICIONES

TEATRO AUDITORIO BUERO VALLEJO

C/ Cifuentes, 30 - 19003
Guadalajara
www.guadalajara.es
Tlf. 949 24 70 50

Hasta el 9 de marzo

EXALTACIÓN A LO COTIDIANO

Trabajos de los alumnos de
2º Grado de Comunicación
Audiovisual de la UAH

Lo cotidiano, el momento
trivial, el detalle
desapercibido ha sido el
pretexto para que este
colectivo de noveles
artistas den muestra de su
capacidad de observación y
creatividad.

Del 17 de marzo al
15 de abril

CERVANTES

Inauguración:
17 de marzo a las 19:00 h.

En el IV centenario de
la muerte de Miguel de
Cervantes Saavedra, este
colectivo de artistas de
distintas tendencias y
estilos rinden tributo al
genio de las letras en una
exposición itinerante.

Organiza: Asociación
Española de Pintores y
Escultores (AEPE)

Del 26 de abril al 13 de
mayo

COLORES Y FORMAS DE LA OTRA ORILLA Pintores Mejicanos

Inauguración: 26 de abril a
las 19:00 h.

Una colección de obras de
gran formato del maestro
Tajonar, Jesús Ortiz, Bertha
Mendoza y de Rafael Araujo
nos invita a conocer el
sustrato mágico y surrealista
de la multirracial cultura
mejicana.

Organiza: Asociación Libros
y Más



Colores y formas de la otra orilla

Horario: de lunes a viernes
de 19:00 a 21:00 h. (excepto
festivos y días de función)

Entrada gratuita

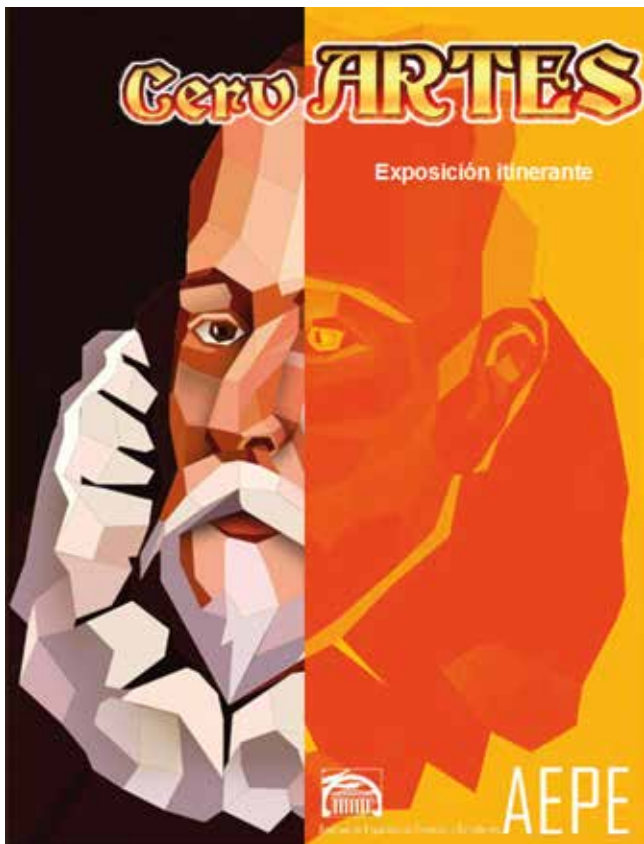

PALACIO DE LA COTILLA

Plaza Marqués de Villamejor,
2 - 19001 Guadalajara -
www.guadalajara.es -
Tlf. 949 21 05 13

Hasta el 15 de marzo

**EL CHAWÁN. Cuenco para
la 'ceremonia del té'**

Alumnado de Cerámica del
curso 2015-2016

A finales del siglo XVI los
alfareros japoneses abandonan
los modelos inspirados en la
sofisticada cerámica china para
apostar por la rusticidad. La
evolución de este interesante
proceso podrá seguirse en esta
ambientada exposición.

Horario: martes, miércoles y
jueves de 10:00 a 13:00 h.;
lunes, martes, miércoles y jueves
de 19:00 a 21:00 h.

Entrada gratuita

CENTRO MUNICIPAL INTEGRADO EDUARDO GUITIÁN

Avenida del Vado - 19005
Guadalajara
www.guadalajara.es
Tlf. 949 01 03 33

Martes 15 de marzo

Jueves 14 de abril

**Colección permanente
GUADALAJARA EN LA
HISTORIA**

11:00 h.

Visitas guiadas

Todo aquel interesado en
conocer la historia de la ciudad
puede visitar esta muestra
temática y descubrir el rico
patrimonio y apasionante
pasado de Guadalajara.

Inscripciones: Patronato Municipal
de Cultura (C/ Cifuentes, 30 -
Tlf: 949 24 70 50)

CONVOCATORIAS

Martes, 1 de marzo

**EL PAISAJE EN LA
LITERATURA**

19:15 h.

Conferencia
Impartida por el profesor
D. Francisco Peña
Organiza: Asociación Libros
y Más

Patrocina: Patronato
Municipal de Cultura

Lugar: Sala Tragaluz del
Teatro Auditorio Buero Vallejo

Viernes, 4 de marzo

**XV BIENAL DE MÚSICA
DE LA ONCE**

19:30 h.

Música
Con la actuación de la
Coral Cidade de Vigo e
Ignasi Terraza
Organiza: ONCE Guadalajara

Lugar: Centro Municipal
Integrado Eduardo Guitián

Miércoles, 16 de marzo

SAETAS FLAMENCAS

20:00 h.

Concierto
Con la cantaora María
Mezcle y Caridad Vega
Lugar: Concatedral de Santa
María

Martes, 5 de abril

**MUSEOS PÚBLICOS EN
EUROPA
Galería Uffizi de Florencia**

19:15 h.

Conferencia
Impartida por la
comisaria y experta en
arte D^a. Marta González
Orbegozo

Organiza: Asociación Libros
y Más

Patrocina: Patronato
Municipal de Cultura

Lugar: Sala Tragaluz del
Teatro Auditorio Buero
Vallejo



Saetas flamencas

**Miércoles 13 y jueves
14 de abril**

**SER MUJER EN LA GRECIA
CLÁSICA**

De 19:30 a 21:00 h.

Seminario

Impartido por la Dra. María del Val Gago Saldaña

Lectura dramatizada de Lisístrata de Aristófanes en colaboración con el Grupo Phersa de Teatro

Organiza: Asociación Libros y Más

Patrocina: Patronato Municipal de Cultura

Lugar: Sala Tragaluz del Teatro Auditorio Buero Vallejo

**FESTIVAL DE POESÍA
ARRIVERSOS**

Organiza: Asociación Cultural 'Grupo El Observatorio'

Patrocina: Patronato Municipal de Cultura

Miércoles, 20 de abril

**CIEN DE CIEN. Poetas
españolas del siglo XX**

18:30 h.

Inauguración exposición

Lugar: Biblioteca Dávalos (patio central)

JAM SESSION

19:00 h.

Sesión de micrófono abierto multidisciplinar

Lugar: Biblioteca Dávalos (patio central)

Domingo, 24 de abril

POEMIGARIO

19:30 h.

Recital perfo-poético

A cargo de Luis Eduardo Aute y

Antonio G^a Villarán

Lugar: Teatro Moderno

Jueves, 28 de abril

CAMPOS DE LA DESPEDIDA.

**Una imagen de Gertrud
Kolmar**

19:30 h.

Presentación de libro

Autora: Mar García Lozano

Lugar: Biblioteca Dávalos (salón de actos)

Viernes, 29 de abril

HEBRAS DE UNA HOGUERA

19:30 h.

Presentación de libro

Autora: María Jesús Fuentes

Lugar: Biblioteca Dávalos (salón de actos)

Sábado, 30 de abril

MESTER DE VANDALÍA

12:00 h.

Presentación de revista

A cargo de María Jesús Fuentes

Lugar: Biblioteca Dávalos (salón de actos)

ESCUELAS MUNICIPALES

El plazo de matriculación permanecerá abierto hasta finales de marzo en cada uno de los grupos ofertados. Podrán formalizarse en las oficinas del Patronato Municipal de Cultura (C/ Cifuentes, 30) de lunes a viernes, de 9:00 a 14:00 h. Más información sobre inscripciones y especialidades a cursar en el teléfono 949 24 70 50 / 949 21 05 13 o en la página www.guadalajara.es

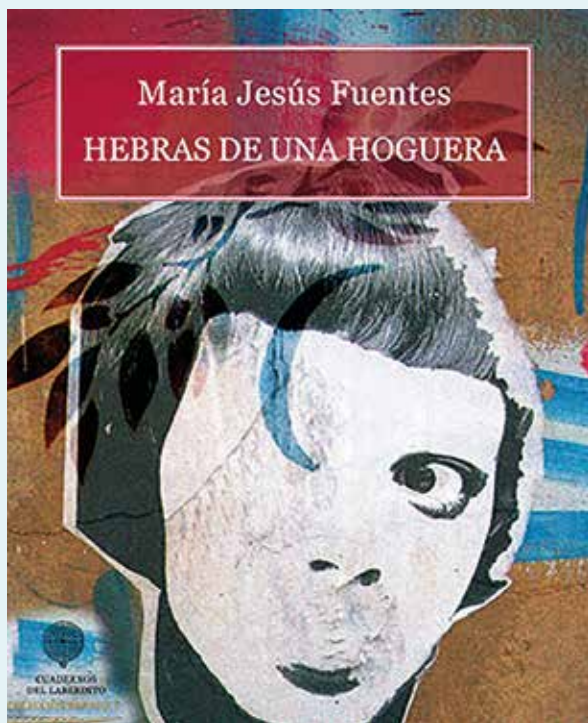

EVENTOS DEPORTIVOS

www.pdmgu.com
info@pdmgu.com
Tlf. 949887003

MARZO

Sábado 5 y domingo 6 de marzo

CAMPEONATO DE ESPAÑA DE KARATE

De 09:00 a 21:00 h.

Palacio Multisusos

Domingo, 6 de marzo

CAMPEONATO ESCOLAR DE BADMINTON

De 09:00 a 15:00 h.

Polideportivo Colegio Álvar Fañez

CARRERA POPULAR CENTRAL ÓPTICA

De 10:00 a 14:00 h.

Salida: Plaza de la Llanilla

Domingo, 13 de marzo

CARRERA POPULAR 'GOTAS PARA NIGER'

De 10:00 a 14:00 h.

Pistas de atletismo Fuente de la Niña

ABRIL

Del 1 al 3 de abril

CAMPEONATO DE ESPAÑA DE JUDO

De 09:00 a 21:00 h.

Palacio Multisusos

Sábado 9 y domingo 10 de abril

CAMPEONATO NACIONAL DE FÚTBOL SALA FECAM

De 09:00 a 21:00 h.

Palacio Multisusos

Domingo, 17 de abril

CAMPEONATO NACIONAL DE PATINAJE

De 09:00 a 21:00 h.

Palacio Multisusos

Del 21 al 24 de abril

FINAL FOUR FÚTBOL SALA

Palacio Multisusos

TURISMO

Glorieta de la Aviación Militar Española, s/n - 19001
Guadalajara - www.guadalajara.es
turismo@aytoguadalajara.es - Tlf. 949 88 70 99



Sábados, domingos y festivos de marzo y abril
Visitas especiales durante Semana Santa, consultar

VISITAS TURÍSTICAS GUIADAS

De 11:30 a 14:00 h.

Descubre Guadalajara acompañado por un guía turístico habilitado, visitando algunos de los monumentos más emblemáticos de la ciudad.

Entrada: 5 euros (incluye la tarjeta Guadalajara Card); 2 euros menores de doce años y estudiantes acreditados.

Salida: desde la Oficina de Gestión Turística Municipal.

Marzo

Detalle monumental del mes

CRIPTA DE SAN FRANCISCO

Ana de Mendoza, impulsora del panteón familiar

Abril

Detalle monumental del mes

PALACIO DE LA COTILLA

El palacio de los marqueses de Villamejor

Sábados 5 y 19 de marzo; 2 y 16 de abril

FANTASÍA ANIMAL EN EL INFANTADO

12:00 h.

Talleres familiares gratuitos

El patio de los leones recibe su nombre por los numerosos animales de este tipo que lo decoran. Otros seres, algunos mitológicos, también aparecen en él. ¿Serán los niños capaces de encontrarlos?

Edad: 4 a 10 años
acompañados por un adulto

Inscripciones: a partir del
22 de febrero

Lugar: Palacio del Infantado

**Sábados, 12 y 26 de
marzo; 9 y 23 de abril**

**¡CUÁNTA CASA!, RUTA
DE PALACIOS**

17:00 h.

Visitas familiares
gratuitas

Recorrido por las
casas palaciegas más
representativas de la
ciudad, entre ellas la de

Antonio de Mendoza o la de
los marqueses de Villamejor.
Especial atención recibirá
el Palacio del Infantado por
su candidatura a Patrimonio
Mundial.

Edad: 4 a 10 años
acompañados por un adulto

Inscripciones: a partir del 1
de marzo

Salida: desde la fachada
principal del Palacio del
Infantado

Viernes, 8 de abril

**LA NOCHE DE LOS
SENTIDOS**

19:00 h.

Con el objetivo de
celebrar y promocionar
la inclusión del palacio
del Infantado en la Lista
indicativa de Patrimonio
Mundial (España), se ha
planificado un programa
de actividades que

incluye: visitas guiadas,
talleres infantiles, catas
comentadas de las
distintas etiquetas D.O.
de Guadalajara (miel, vino
y aceite), así como otros
espectáculos. Un auténtico
placer para los sentidos.

Lugar: Palacio del Infantado

15 al 17 de abril

22 al 24 de abril

**SECRETOS
GASTRONÓMICOS
PRIMAVERA**

Precio: 25 € (IVA incluido,
pan, bebida y postre)

Reserva directa en
el establecimiento
seleccionado

Para más información de las
actividades y de los horarios
de apertura de monumentos
consultar en la Oficina de
Gestión Turística Municipal.



TU AGENDA DÍA A DÍA

MARZO

Martes, 1 de marzo

*Conferencia (TABV): PAISAJE EN LA LITERATURA / 19:15 h

Viernes, 4 de marzo

*Música (CMI): XV BIENAL DE MÚSICA ONCE / 19:30 h.
*Teatro (TM): LAS MUJERES SABIAS / 20:00 h.

Sábado, 5 de marzo

*Deporte (PM): CTO. DE ESPAÑA DE KARATE / 09:00 h.
*Visita guiada (OTM): GUADALAJARA CIUDAD / 11:30 h.
*Taller familiar (PINF): FANTASÍA ANIMAL EN EL INFANTADO / 12:00 h.
*Teatro (TABV): REIKIAVIK / 20:00 h.
*Teatro (TM): LAS MUJERES SABIAS / 20:00 h.

Domingo, 6 de marzo

*Deporte (PM): CTO. DE ESPAÑA DE KARATE / 09:00 h.
*Deporte (CAL): CTO. ESCOLAR DE BADMINTON / 09:00 h.
*Deporte: CARRERA CENTRAL ÓPTICA / 10:00 h.
*Visita guiada (OTM): GUADALAJARA CIUDAD / 11:30 h.
*Cine infantil (TM): ATRAPA LA BANDERA / 17:30 h.

Martes, 8 de marzo

*Visita guiada (MFS): SOBRINO PONDERADO / 11:00 h.
*Premios (TABV): POPULARES NUEVA ALCARRIA / 19:00h.

Jueves, 10 de marzo

*Danza (TM): BAILES REGIONALES / 20:00 h.

Viernes, 11 de marzo

*Ópera (TABV): RIGOLETTO / 20:00 h.

Sábado, 12 de marzo

*Taller didáctico (MFS): POR LAS RUTAS DEL PAPEL / 10:30 y 12:00 h.
*Visita guiada (OTM): GUADALAJARA CIUDAD / 11:30 h.
*Visita familiar (PINF): ¡CUÁNTA CASA! RUTA DE PALACIOS / 17:00 h.

Domingo, 13 de marzo

*Deporte (PFN): CARRERA GOTAS PARA NIGER / 10:00 h.
*Visita guiada (OTM): GUADALAJARA CIUDAD / 11:30 h.
*Música-humor (TM): LOS PETERSELLERS / 19:00 h.

Martes, 15 de marzo

*Teatro (TABV): THE TIN SOLDIER / 09:45 y 11:30 h.
*Visita guiada (CMI): GUADALAJARA HISTORIA / 11:00 h.
*Música (TM): PULSO, PÚA Y DULZAINA / 20:00 h.

Miércoles, 16 de marzo

*Música (CSM): SAETAS FLAMENCAS / 20:00 h.

Jueves, 17 de marzo

*Visita guiada (MFS): SOBRINO PONDERADO / 18:00 h.
*Inauguración Exposición (TABV): CERVARTES / 19:00 h.
*Concierto (TM): DMEI EN ESCENARIO DIAL / 21:00 h.

Viernes, 18 de marzo

*Teatro (TM): IN MEMORIAM / 20:00 h.

Sábado, 19 de marzo

*Visita guiada (OTM): GUADALAJARA CIUDAD / 11:30 h.
*Taller familiar (PINF): FANTASÍA ANIMAL EN EL INFANTADO / 12:00 h.
*Música (TABV): EL MESÍAS / 20:00 h.

Domingo, 20 de marzo

*Visita guiada (OTM): GUADALAJARA CIUDAD / 11:30 h.
*Teatro infantil (TM): EL ELEFANTITO / 17:30 h.

Del 21 al 23 de marzo

*Campamento Primavera (MFS): CROMATISMO Y GEOMETRÍA / 10:00 (21 y 23 marzo) y 17:00 (22 marzo)

Jueves, 24 de marzo

*Visita guiada (OTM): GUADALAJARA CIUDAD / 11:30 h.

Viernes, 25 de marzo

*Visita guiada (OTM): GUADALAJARA CIUDAD / 11:30 h.

Sábado, 26 de marzo

*Visita guiada (OTM): GUADALAJARA CIUDAD / 11:30 h.
*Visita familiar (PINF): ¡CUÁNTA CASA! RUTA DE PALACIOS / 17:00 h.

Domingo, 27 de marzo

*Visita guiada (OTM): GUADALAJARA CIUDAD / 11:30 h.

Exposiciones

Hasta el 9 de marzo (TABV): EXALTACIÓN A LO COTIDIANO
Hasta el 15 de marzo (PLC): EL CHAWÁN
Hasta el 27 de marzo (MFS): LUIS FEITO
Del 17 de marzo al 15 de abril (TABV): CERVARTES

CAL: Colegio Álvar Fañez

CMI: Centro Municipal Integrado Eduardo Guitián

CSM: Concatedral de Santa María

MFS: Museo Francisco Sobrino

OTM: Oficina de Gestión Turística Municipal

PFN: Pistas de Atletismo Fuente de la Niña

PINF: Palacio del Infantado

PLC: Palacio de la Cotilla

PM: Palacio Multiusos

TABV: Teatro Buero Vallejo

TM: Teatro Moderno

TU AGENDA DÍA A DÍA

ABRIL

Del 1 al 3 de abril

*Deporte (PM): CTO. DE ESPAÑA DE JUDO / 9:00h.

Viernes, 1 de abril

*Circo malabares (TABV): SMASHED / 20:00 h.

Sábado, 2 de abril

*Visita guiada (OTM): GUADALAJARA CIUDAD / 11:30 h.

*Taller familiar (PINF): FANTASÍA ANIMAL EN EL INFANTADO / 12:00 h.

*Curso (TM): DULZAINA / Horario mañana y tarde

*Teatro (TABV): ATCHÚSSS!!! / 20:00 h.

Domingo, 3 de abril

*Visita guiada (OTM): GUADALAJARA CIUDAD / 11:30 h.

*Curso (TM): DULZAINA / Horario mañana

*Cine infantil (TM): NICO, EL RENO QUE QUERÍA VOLAR / 17:30 h.

Martes, 5 de abril

*Conferencia (TABV): MUSEOS PÚBLICOS EN EUROPA: Galería Ufizzi de Florencia / 19:15 h.

Miércoles, 6 de abril

*Concierto escolar (TABV): TERANGA / 10:00 y 11:30 h.

Jueves, 7 de abril

*Concierto escolar (TABV): TERANGA / 10:00 y 11:30 h.

*Visita guiada (MFS): SOBRINO PONDERADO / 18:00 h.

Viernes, 8 de abril

*Evento (PINF): LA NOCHE DE LOS SENTIDOS / 19:00 h.

Sábado 9 de abril

*Deporte (PM): CTO. FÚTBOL SALA FECAM / 9:00h.

*Visita guiada (OTM): GUADALAJARA CIUDAD / 11:30 h.

*Visita familiar (PINF): ¡CUÁNTA CASA! RUTA DE PALACIOS / 17:00 h.

*Teatro (TM): DOS ENTREMESSES Y MEDIO / 20:00 h.

Domingo, 10 de abril

*Deporte (PM): CTO. FÚTBOL SALA FECAM / 9:00h.

*Visita guiada (OTM): GUADALAJARA CIUDAD / 11:30 h.

*Teatro infantil (TM): LA GANGARILLA DE CERVANTES / 17:30 h.

Miércoles, 13 de abril

*Seminario (TABV): SER MUJER EN LA GRECIA CLÁSICA / 19:30 h.

Jueves, 14 de abril

*Visita guiada (CMI): GUADALAJARA HISTORIA / 11:00 h.

*Seminario (TABV): SER MUJER EN LA GRECIA CLÁSICA / 19:30 h.

Del 15 al 17 de abril

*SECRETOS GASTRONÓMICOS DE PRIMAVERA

Viernes, 15 de abril

*Inauguración exposición (MFS): ESPACIO-TIEMPO. ESCULTURAS ROQUE CARMONA / 19:00 h. (Hasta 21 mayo)

*Concierto (TABV): XXIV CUMBRE FLAMENCA / 20:00 h.

Sábado, 16 de abril

*Visita guiada (OTM): GUADALAJARA CIUDAD / 11:30 h.

*Taller familiar (PINF): FANTASÍA ANIMAL EN EL INFANTADO / 12:00 h.

*Musical (TABV): PEPPA PIG. BIG SPLASH / 16:30 y 19:00 h.

Domingo, 17 de abril

*Deporte (PM): CTO. NACIONAL DE PATINAJE / 9:00 h.

*Visita guiada (OTM): GUADALAJARA CIUDAD / 11:30 h.

*Concierto benéfico (TABV): EL MUNDO ES MÚSICA / 12:00 h.

*Cine infantil (TM): DONKEY XOTE / 17:30 h.

Martes, 19 de abril

*Visita guiada (MFS): SOBRINO PONDERADO / 11:00 h.

Miércoles, 20 de abril

*Inauguración Exposición (BD): CIEN DE CIEN / 18:30 h.

*Improvisación poética (BD): JAM SESSION / 19:00 h.

Del 21 al 24 de abril

*Deporte (PM): FINAL FOUR FÚTBOL SALA

Del 22 al 24 de abril

*SECRETOS GASTRONÓMICOS DE PRIMAVERA

Viernes, 22 de abril

*Taller didáctico (MFS): LIBREANDO EL ARTE / 17:30 h.

*Humor (TABV): CARLOS LATRE 'IN LIVE' / 20:00 h.

Sábado, 23 de abril

*Visita guiada (OTM): GUADALAJARA CIUDAD / 11:30 h.

*Cuentacuentos (MFS): GEOMETRICENTOS CON RITMO / 12:00 h.

*Visita familiar (PINF): ¡CUÁNTA CASA! RUTA DE PALACIOS / 17:00 h.

*Música y cine (TABV): SCORE / 19:00 h.

Domingo, 24 de abril

*Visita guiada (OTM): GUADALAJARA CIUDAD / 11:30 h.

*Música y cine (TABV): SCORE / 17:00 h.

*Recital perfo-poético (TM): POEMIGARIO / 19:30 h.

Martes, 26 de abril

*Presentación trabajos (MFS): INTEGRARTE / 12:30 h.

*Inauguración exposición (TABV): COLORES Y FORMAS DE LA OTRA ORILLA / 19:00 h. (Hasta 13 de mayo)

Jueves, 28 de abril

*Presentación libro (BD): CAMPOS DE LA DESPEDIDA / 19:30 h.

*Acto literario (TM): CERVANTES PRESENTA EL QUIJOTE / 20:00 h.

Viernes, 29 de abril

*Presentación libro (BD): HEBRAS DE UNA HOGUERA / 19:30 h.

*Teatro (TABV): BAJO TERAPIA / 20:00 h.

*Concurso (TM): PIANO A CUATRO MANOS / Horario mañana

Sábado, 30 de abril

*Visita guiada (OTM): GUADALAJARA CIUDAD / 11:30 h.

*Presentación revista (BD): MESTER DE VANDALÍA / 12:00 h.

*Danza (TABV): LA GITANILLA / 20:00 h.

*Concurso (TM): PIANO A CUATRO MANOS / 20:00 h.

BD: Biblioteca de Dávalos

CMI: Centro Municipal Integrado Eduardo Guitián

MFS: Museo Francisco Sobrino

OTM: Oficina de Gestión Turística Municipal

PINF: Palacio del Infantado

PLC: Palacio de la Cotilla

PM: Palacio Multiusos

TABV: Teatro Buero Vallejo

TM: Teatro Moderno