





LEYENDA

-  Vías de pasar
-  Regulación semafórica
-  Estudio específico
-  Mejora de la seguridad vial en entorno colegios
-  Cambio sentido circulación



**IMPLANTACIÓN OREJERAS**

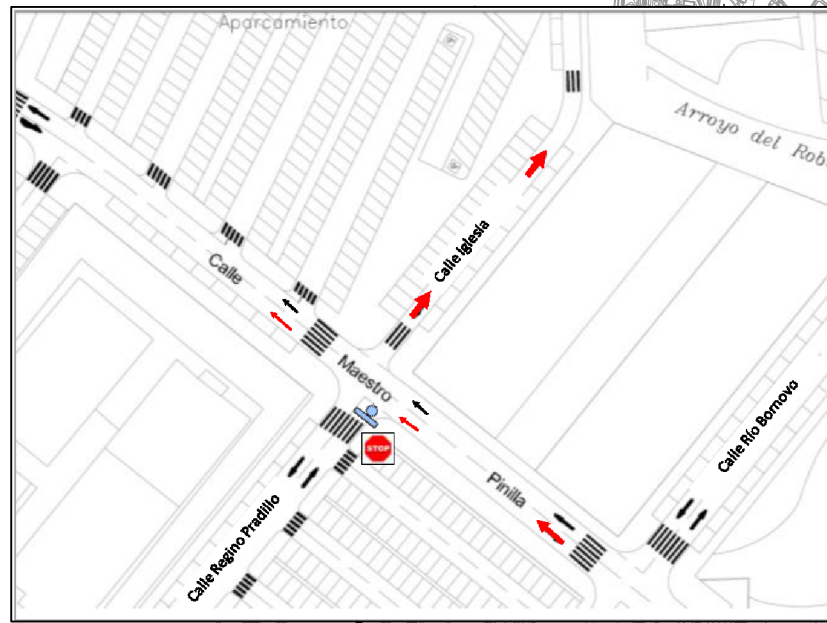
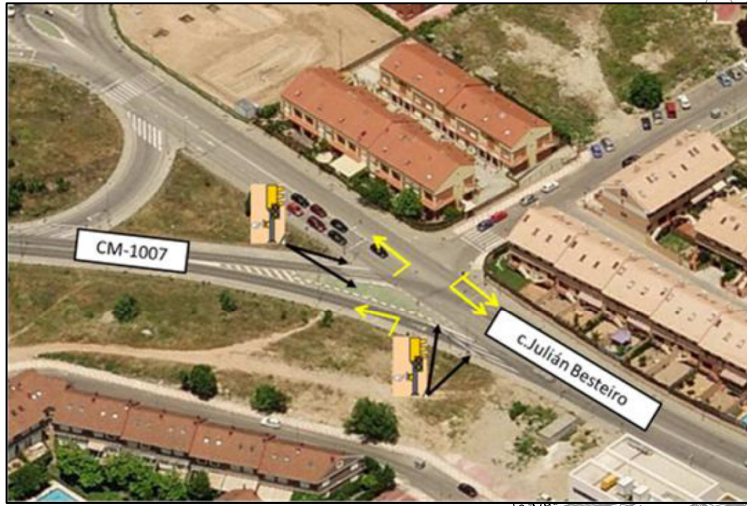

**CARRIL EXCLUSIVO**

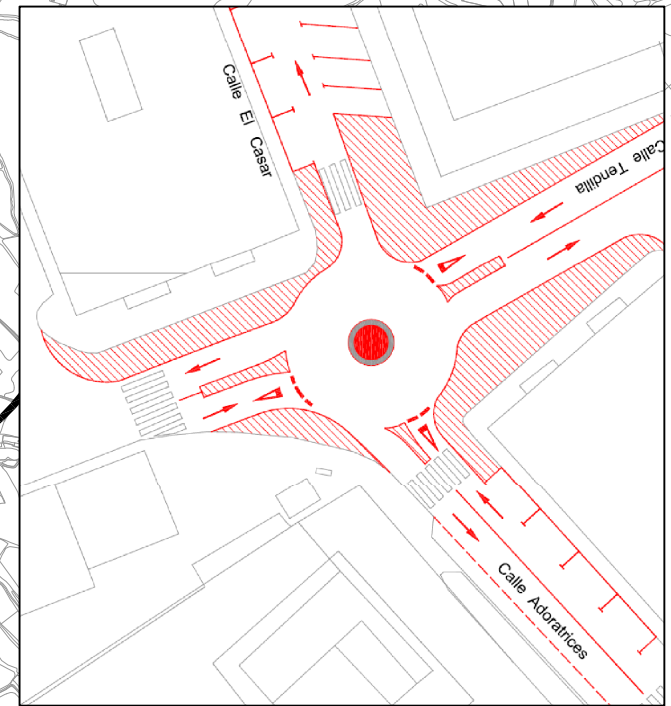
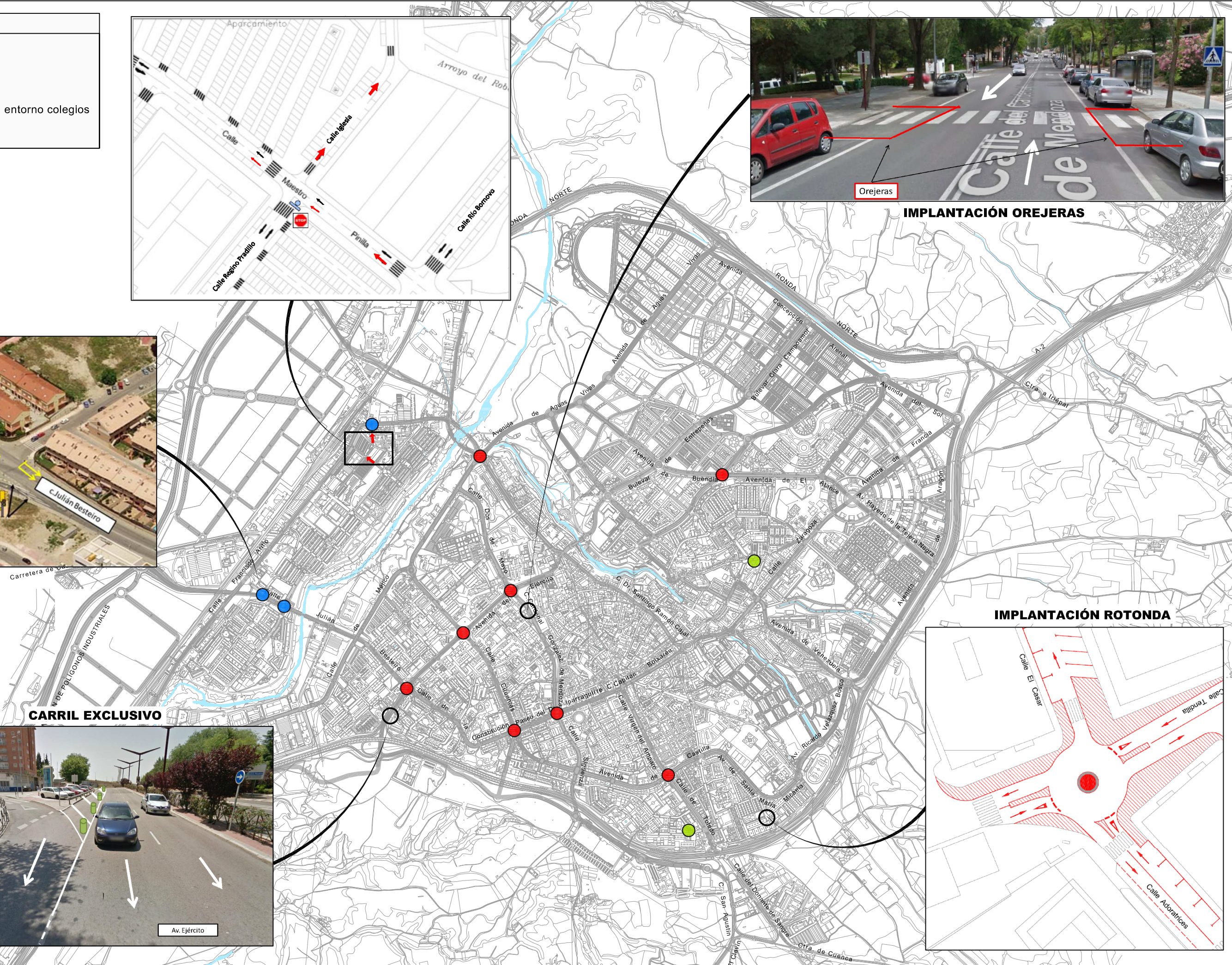

**IMPLANTACIÓN ROTONDA**



AYUNTAMIENTO DE GUADALAJARA

TÍTULO DEL ESTUDIO  
PLAN DE MOVILIDAD URBANA SOSTENIBLE DE GUADALAJARA

REF. INFORMÁTICA  
V0

FECHA  
Marzo 2015

ESCALA  
S/E



TÍTULO DE PLANO  
PROPUESTAS DE MEJORA DE LA SEGURIDAD VIAL



Nº DE PLANO  
7.7