



Ayuntamiento de Guadalajara

RELACIÓN DE OBRAS QUE INTEGRAN LA COLECCIÓN DE ARTE DE LA CIUDAD DE GUADALAJARA

[Obras de titularidad municipal expuestas o conservadas en distintas dependencias del Ayuntamiento.
Solo las de mayor valor]

00001-PT.- CARLOS IV, Rey de España 1788-1808

Nº Inventario Ayto.: 00305

Óleo sobre lienzo, 100 x 78 cm.

Marco: 122 x 89 cm.

Pintor desconocido, c. 1788

Patrimonio municipal

Depósito CMI



00002-PT.- LUISA MARÍA DE PARMA, Reina de España

Nº Inventario Ayto.: 000304

Óleo sobre lienzo, 112 x 78 cm.

Marco: 125 x 91 cm.

Pintor desconocido, c. 1788

Patrimonio municipal

Depósito CMI



00003-PT.- FERNANDO VII, Rey de España 1808-1833

Nº Inventario Ayto.: 00307

Óleo sobre lienzo, 124 x 88 cm.

Marco: 136 x 100 cm.

Jesús BLANCO, c. 1808

Patrimonio municipal

Depósito CMI





Ayuntamiento de Guadalajara

Nº 00004-GR.- A MAN OF THE NEW CASTILLE.
(PAISANO DE CASTILLA LA NUEVA)

Nº Inventario Ayto.: 09741

Aguafuerte y buril iluminado, 265 x 222 mm.

Marco: 54,5 x 44,5 cm.

GISCARD, segundo cuarto del siglo XIX, c.1823

Depósito de arte

BP. Fecha de adquisición: 2008



Nº 00005-GR.- LABRADOR DE LA ALCARRIA

Nº Inventario Ayto.: 09738

Aguafuerte y buril iluminado, 361 x 255 mm.

Marco: 54,5 x 44,5 cm.

José RIBELLES Y HELIP, c. 1825

Depósito de arte

BP. Fecha de adquisición: 2008



Nº 00006-GR.- CUIDADO CON EL ZÁNGANO. LABRADOR

Nº Inventario Ayto.: 09740

Aguafuerte y buril iluminado, 180 x 115 mm.

Marco: 54,5 x 44,5 cm.

Antonio RODRÍGUEZ, c. 1801

Adquirido por compra, 2008

BP. Fecha de adquisición: 2008

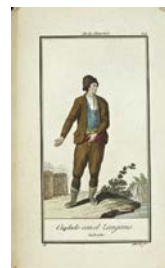

Nº 00007-GR.- ZAPATEO

Nº Inventario Ayto.: 09739

Aguafuerte y buril iluminado, 339 x 269 mm.

Marco: 54,5 x 44,5 cm.

FERRER, tercer cuarto del siglo XIX, 1853

Depósito de arte

BP. Fecha de adquisición: 2008



**Nº 00008-GR.- RUINES D'UNE CHAPELLE
DANS LES ENVIRONS DE GUADALAXARA**

Nº Inventario Ayto.:

Aguafuerte y buril iluminado, 320 x 270 mm.

Marco: 54,5 x 45 cm.

Baclar d'ALBE, primer cuarto del siglo XIX, c. 1810

Exposición permanente CMI

BP. Fecha de adquisición: 2008





Ayuntamiento de Guadalajara

Nº 00009-GR.- PUERTA PRINCIPAL DEL PALACIO. (GUADALAJARA.)

Nº Inventario Ayto.: 09733

Aguafuerte, buril y aguatinta, 230 x 225 mm.

Marco: 54,5 x 44,5 cm.

F. Javier PARCERISA I BOADA, c. 1853

Depósito de arte

BP. Fecha de adquisición: 2008



Nº 00010-GR.- PALACIO DE GUADALAJARA. (PATIO DE LOS LEONES.)

Nº Inventario Ayto.: 09732

Aguafuerte, buril y aguatinta, 230 x 225 mm.

Marco: 54,5 x 44,5 cm.

F. Javier PARCERISA I BOADA, c. 1853

Depósito de arte

BP. Fecha de adquisición: 2008



Nº 00011-GR.- PALACIO DE GUADALAJARA. (GALERÍA DEL JARDÍN.)

Nº Inventario Ayto.: 0973

Aguafuerte, buril y aguatinta, 230 x 225 mm.

Marco: 54,5 x 44,5 cm.

F. Javier PARCERISA I BOADA, c. 1853

Depósito de arte

BP. Fecha de adquisición: 2008



Nº 00012-DC.- PLAN VON GUADALAJARA...

Nº Inventario Ayto.: 09736

Grabado a tinta, 271 x 430 mm.

Marco: 54,5 x 70 cm.

Brigada Topográfica del Cuerpo de Ingenieros, c. 1844

Exposición permanente CMI

BP. Fecha de adquisición: 2008

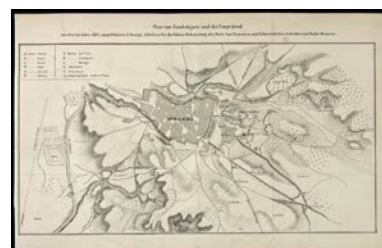

Nº 00013-GR.- MONUMENTOS ARQUITECTÓNICOS EN GUADALAJARA

Nº Inventario Ayto.: s/n

Tinta y buril iluminada, 400 x 270 mm.

Marco: 69,5 x 54,5 cm.

SALCEDO, 1877

Depósito de arte

BP. Fecha de adquisición: 2008

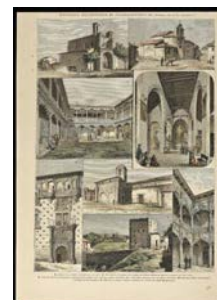



Ayuntamiento de Guadalajara

**Nº 00014-GR.- GUADALAJARA. VISTA PANORÁMICA
DEL SIMULACRO DE COMBATE,
VERIFICADO EL 9 DEL ACTUAL**

Nº Inventario Ayto.: 09736

Tinta y buril iluminada, 410 x 560 mm.

Marco: 54,5 x 70 cm.

Domingo MUÑOZ, 1875

Exposición permanente CMI

BP. Fecha de adquisición: 2008

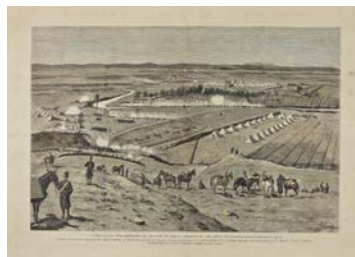

**Nº 00015-GR.- GUADALAJARA. INAUGURACIÓN POR
S.M. EL REY DEL COLEGIO PARA
HUÉRFANOS MILITARES,
EL 23 DEL ACTUAL**

Nº Inventario Ayto.: 09742

Tinta y buril iluminada, 270 x 400 mm.

Marco: 54,5 x 44,5 cm.

J. COMBA, 1879

Depósito de arte

BP. Fecha de adquisición: 2008



**Nº 00016-GR.- Stª. MARÍA DE GUADALAXARA /
Stª. MARIE A GUADALAXARA**

Nº Inventario Ayto.:

Aguafuerte, buril y aguatinta, 570 x 400 mm.

Marco: 69,5 x 54,5 cm.

Genaro PÉREZ VILLAAMIL, c. 1842

Ayuntamiento, Alcaldía

BP. Fecha de adquisición: 2008



**Nº 00017-GR.- SAN MIGUEL DE GUADALAJARA /
SAINT MICHEL A GUADALAJARA**

Nº Inventario Ayto.:

Aguafuerte, buril y aguatinta, 385 x 550 mm.

Marco: 54,5 x 69,5 cm.

Genaro PÉREZ VILLAAMIL, c. 1842

Ayuntamiento, Alcaldía

BP. Fecha de adquisición: 2008





Ayuntamiento de Guadalajara

Nº 00018-GR.- *S. FRANCISCO DE GUADALAJARA /
S. FRANÇOIS DE GUADALAJARA*

Nº Inventario Ayto.:

Aguafuerte, buril y aguatinta, 385 x 558 mm.

Marco: 54,5 x 69,5 cm.

Genaro PÉREZ VILLAAMIL, c. 1842

Ayuntamiento, Alcaldía

BP. Fecha de adquisición: 2008



Nº 00019-GR.- *PALACIO DE LOS DUQUES DEL INFANTADO EN GUADALAJARA /
PALAIS DES DUCS DEL INFANTADO À GUADALAJARA*

Nº Inventario Ayto.:

Aguafuerte, buril y aguatinta, 392 x 552 mm.

Marco: 54,5 x 69,5 cm.

Genaro PÉREZ VILLAAMIL, c. 1842

Ayuntamiento, Alcaldía

BP. Fecha de adquisición: 2008



Nº 00020-GR.- *PATIO DEL PALACIO DE LOS DUQUES
DEL INFANTADO, EN GUADALAJARA /
COUR DU PALAIS DES DUCS DE
L' INFANTADO, À GUADALAJARA*

Nº Inventario Ayto.:

Aguafuerte, buril y aguatinta, 380 x 546 mm.

Marco: 54,5 x 69,5 cm.

Genaro PÉREZ VILLAAMIL, c. 1842

Ayuntamiento, Alcaldía

BP. Fecha de adquisición: 2008



Nº 00021-GR.- *CLAUSTRO DEL MONASTERIO DE LUPIANA /
CLOÎTRE DU MONASTÈRE DE LUPIANA*

Nº Inventario Ayto.:

Aguafuerte, buril y aguatinta, 375 x 538 mm.

Marco: 54,5 x 69,5 cm.

Genaro PÉREZ VILLAAMIL, c. 1842

Ayuntamiento, Alcaldía

BP. Fecha de adquisición: 2008





Ayuntamiento de Guadalajara

Nº 00022-GR.- GUADALAJARA. MUY NOBLE Y MUY LEAL CIUDAD DE:

Nº Inventario Ayto.: 09720

Tinta y buril iluminada, 433 x 316 mm.

Marco: 71 x 59 cm.

J. DONON, 1846

Exposición permanente CMI

Colección Ayuntamiento de Guadalajara



Nº 00025-ES.- SIN TÍTULO

Aluminio y piedra, 46 x 41 x 41 cm.

Juan CRUZ, 2000

Regalo del artista

Alcaldía

BP. Fecha de adquisición: 2009



**Nº 00026-GR.- SAN MIGUEL DE GUADALAJARA /
SAINT MICHEL A GUADALAJARA**

Aguafuerte, buril y aguatinta, 386 x 550 mm.

Marco: 58 x 64,5 cm.

Genaro PÉREZ VILLAAMIL, c. 1842

Exposición permanente CMI

BP. Fecha de adquisición: 2008



**Nº 00027-GR.- S. FRANCISCO DE GUADALAXARA /
S. FRANÇOIS DE GUADALAXARA**

Aguafuerte, buril y aguatinta, 385 x 558 mm.

Marco: 58 x 64,5 cm.

Genaro PÉREZ VILLAAMIL, c. 1842

Exposición permanente CMI

BP. Fecha de adquisición: 2008





Ayuntamiento de Guadalajara

**Nº 00028-GR.- PATIO DEL PALACIO DE LOS DUQUES
DEL INFANTADO, EN GUADALAJARA /
COUR DU PALAIS DES DUCS
DE L' INFANTADO, À GUADALAJARA**

Aguafuerte, buril y aguatinta, 380 x 546 mm.

Marco: 58 x 64,5 cm.

Genaro PÉREZ VILLAAMIL, c. 1842

Exposición permanente CMI

BP. Fecha de adquisición: 2008



Nº 00029-GR.- GUADALAJARA

Fototipia iluminada, 240 x 647 mm.

Marco: 44,5 x 74,5 cm.

Pier Maria BALDI (1668), Madrid, 1933

Exposición permanente CMI

BP. Fecha de adquisición: 2008



Nº 00030-GR.- DEN TO DEC: 1710 IS BY BRIHUEGA IN'T OUT CASTILIEN...

Grabado iluminado, 160 x 187 mm.

Marco: 44,5 x 54,5 cm.

Peter SCHENK, Amsterdam, c. 1720

Exposición permanente CMI

BP. Fecha de adquisición: 2008



Nº 00031-GR.- GUADALAJARA

Grabado iluminado de L. BRABO, 310 x 490 mm.

Marco: 58 x 65 cm.

Ramón CILLA, *La España Cómica*, Madrid, 1887

Depósito de arte

BP. Fecha de adquisición: 2008



Nº 00032-GR.- PROVINCIAS DE CUENCA ET GUADALAXARA

Grabado iluminado de H. de HOMANN, 647 x 540 mm.

Marco: 79 x 65 cm.

Tomás LÓPEZ- Franz Ludwig GÜSSEFELD, 1781,

Nuremberg, 1781

Exposición permanente CMI

BP. Fecha de adquisición: 2008





Ayuntamiento de Guadalajara

Nº 00033-GR.- D. PEDRO GONZÁLEZ DE MENDOZA

Aguafuerte, buril y aguatinta, 470 x 320 mm.

Marco: 54,5 x 40 cm.

J. MAEA, 1796

Exposición permanente CMI

BP. Fecha de adquisición: 2008



Nº 00034-GR.- GUADALAJARA

Aguafuerte, buril y aguatinta, 230 x 200 mm.

Marco: 45 x 33 cm.

J.M. SC., c.1883

Depósito de arte

BP. Fecha de adquisición: 2008



Nº 00035-GR.- PALACIO DEL INFANTADO

Aguafuerte, buril y aguatinta, 310 x 227 mm.

Marco: 50 x 36,5 cm.

Salvador AZPIAZU, 15 julio de 1912

Depósito de arte

BP. Fecha de adquisición: 2008



Nº 00036-GR.- GUADALAJARA.

GALERÍA SEGUNDA DEL PALACIO DEL INFANTADO

Xilografía, 225 x 317 mm.

Marco: 43,5 x 45,5 cm.

RICO, de una foto de Jean LAURENT, 1872

Depósito de arte

BP. Fecha de adquisición: 2008



Nº 00037-GR.- FACHADA PRINCIPAL DEL PALACIO DE LOS DUQUES DEL INFANTADO.

(GUADALAJARA)

Aguafuerte, buril y aguatinta, 530 x 630 mm.

Marco: 65 x 76 cm.

De la Escuela Superior de Arquitectura, c. 1860

Depósito de arte

BP. Fecha de adquisición: 2008

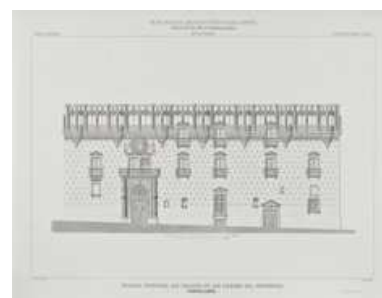



Ayuntamiento de Guadalajara

**Nº 00038-GR.- PALACIO DE LOS DUQUES DEL INFANTADO.
(GUADALAJARA)**

Aguafuerte, buril y aguatinta, 750 x 597 mm.

Marco: 80 x 60,5 cm.

De la Escuela Superior de Arquitectura, c. 1860

Depósito de arte

BP. Fecha de adquisición: 2008



**Nº 00039-GR.- PALACIO DE LOS DUQUES DEL INFANTADO.
(GUADALAJARA)**

Aguafuerte, buril y aguatinta, 600 x 745 mm.

Marco: 65 x 82 cm.

S. VIAPLANA, c. 1860

Exposición permanente CMI

BP. Fecha de adquisición: 2008

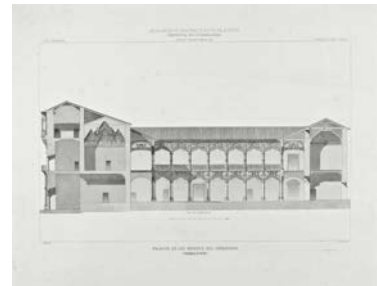

Nº 00040-GR.- PROVINCIA DE GUADALAJARA

Cromo litografía, 532 x 700 mm.

Marco: 71 x 81 cm.

Joaquín MAGISTRIS, c. 1868

Depósito de arte

BP. Fecha de adquisición: 2008



Nº 00041-GR.- DIE PROVINZ GUADALAXARA

Aguafuerte, buril y aguatinta, 327 x 493 mm.

Marco: 49 x 55 cm.

Franz J. Joseph von REILLY, 1789

Depósito de arte

BP. Fecha de adquisición: 2008





Ayuntamiento de Guadalajara

Nº 00042-GR.- MAPA DE LA PROVINCIA DE GUADALAJARA

Aguafuerte, buril y aguatinta, 440 x 550 mm.

Marco: 62 x 59 cm.

Tomás LÓPEZ DE VARGAS MACHUCA, 1766

Depósito de arte

BP. Fecha de adquisición: 2008



Nº 00043-GR.- PLANO DEL CAMPO DE PRÁCTICAS DE LOS REGIMIENTOS DE INGENIEROS EN GUADALAJARA

Aguafuerte, buril y aguatinta, 265 x 370 mm.

Marco: 46 x 51 cm.

Nicolás PINEDA, 1875

Depósito de arte

BP. Fecha de adquisición: 2008



Nº 00044-GR.- GUADALAJARA. (ALCARREÑOS)

Cromolitografía, 230 x 337 mm.

Marco: 42 x 47 cm.

Manuel MORENO RODRÍGUEZ, 1902

Depósito de arte

BP. Fecha de adquisición: 2008



Nº 00045-GR.- PROVINCIA DE GUADALAJARA. (ALCARREÑA)

Cromolitografía, 450 x 320 mm.

Marco: 58,5 x 44 cm.

M. DOMÍNGUEZ, 1872

Depósito de arte

BP. Fecha de adquisición: 2008





Ayuntamiento de Guadalajara

Nº 00046-GR.- ALCARREÑOS

Xilografía iluminada, 132 x 110 mm.

Marco: 42,5 x 33 cm.

Carlos MÚGICA, c. 1845

Depósito de arte

BP. Fecha de adquisición: 2008



Nº 00047-GR.- GUADALAJARA

Litografía "Hors Serie", 398 x 308 mm.

Marco: 58,5 x 45 cm.

Emile GALLOIS, c. 1939

Depósito de arte

BP. Fecha de adquisición: 2008



Nº 00048-GR.- CASTILLA LA NUEVA – GUADALAJARA

Litografía "Pochoir", 319 x 248 mm.

Marco: 49,5 x 39 cm.

Juan VILA PUJOL, "D'IVORI", c.1930

Depósito de arte

BP. Fecha de adquisición: 2008



00113-PT.- ESCUDO DE LA CIUDAD DE GUADALAJARA

Nº Inventario Ayto.: s/n

Óleo sobre lienzo, 213 x 200 cm.

Marco: 224 x 209

PARDO, 1947

Patrimonio municipal

Ayuntamiento



Nº 00114-PT.- PEDRO GONZÁLEZ DE MENDOZA

Nº Inventario Ayto.: 09723

Óleo sobre lienzo, 72 x 58 cm.

Marco: 85 x 70 cm.

Pintor no identificado, Fermín Santos, c. 1950

Depósito de arte

Colección Ayuntamiento de Guadalajara





Ayuntamiento de Guadalajara

Nº 00115-PT.- *PRESENTACIÓN DEL NIÑO EN EL TEMPLO*

Óleo sobre tabla, 144 x 90,5 cm.

Marco: 159 x 103,5 cm.

Maestro de los LUNA, hacia 1500

Exposición permanente CMI

OBRA EN PRÉSTAMO. Colección Obispado Sigüenza-Guadalajara



Nº 00116-PT.- *RESURRECCIÓN DE CRISTO*

Óleo sobre tabla, 159 x 90,5 cm.

Marco: 172,5 x 104,5 cm.

Maestro de los LUNA, hacia 1500

Exposición permanente CMI

OBRA EN PRÉSTAMO. Colección Obispado Sigüenza-Guadalajara



Nº 00117-PT.- *PEDRO GONZÁLEZ DE MENDOZA*

Óleo sobre tabla, 124 x 88 cm.

Marco: 137 x 100 cm.

Maestro de los LUNA, hacia 1500

Exposición permanente CMI

OBRA EN PRÉSTAMO. Colección Obispado Sigüenza-Guadalajara



Nº 00118-AQ.- *CAPITEL DE LAS CASAS DEL AYUNTAMIENTO*

Piedra caliza labrada, 43 x 41 x 41 cm.

Cantero no identificado,

último tercio del siglo XVI

Lavadero del Alamín

Exposición permanente CMI





Ayuntamiento de Guadalajara

Nº 00119-AQ.- CAPITEL DE LAS CASAS DEL AYUNTAMIENTO

Piedra caliza labrada, 40 x 42 x 42 cm.

Cantero no identificado,
último tercio del siglo XVI

Lavadero del Alamín

Exposición permanente CMI



00120-ES.- ESCUDO DE GUADALAJARA

Nº Inventario Ayto.: s/n

Yeso modelado, 97 x 70 cm.

José SOLER ONRUBIA, 1905

Patrimonio municipal

Ayuntamiento, Alcaldía



00121-MB.- CAJA DE CAUDALES

Nº Inventario Ayto.:

Arcón de madera recubierto con chapa
y herrajes de metal, 53 x 81 x 54 cm.

Taller no identificado,
primera mitad del siglo XVI

Patrimonio municipal

Ayuntamiento, Escalera noble



00122-MB.- MUEBLE

Nº Inventario Ayto.:

Madera tallada y herrajes de metal, 216 x 120 x 52 cm.

Taller no identificado, primera mitad del siglo XVI

Patrimonio municipal

Ayuntamiento, Alcaldía





Ayuntamiento de Guadalajara

00123-OF.- MAZA DE LOS PORTEROS

Nº Inventario Ayto.:

Orfebre no identificado, 1592

Plata labrada, 88 x 15 cm.

Patrimonio municipal

Ayuntamiento, Vitrina



00124-OF.- MAZA DE LOS PORTEROS

Nº Inventario Ayto.: s/n

Orfebre no identificado, 1592

Plata labrada, 88 x 15 cm.

Patrimonio municipal

Exposición permanente CMI



00125-OF.- INSIGNIA DE LOS PORTEROS

Nº Inventario Ayto.:

J.A. PALOMINO, 1646

Plata labrada, 14 x 10 cm.

Patrimonio municipal

Ayuntamiento, Vitrina



00126-OF.- INSIGNIA DE LOS PORTEROS

Nº Inventario Ayto.: s/n

J.A. PALOMINO, 1646

Plata labrada, 13,5 x 9 cm.

Patrimonio municipal

Exposición permanente CMI





Ayuntamiento de Guadalajara

00127-PT.- SAN ANTONIO DE PADUA CON EL NIÑO

Nº Inventario Ayto.:

Óleo sobre lienzo, 97 x 75 cm.

Marco:

Pintor no identificado,

segunda mitad del siglo XVII

Centro interpretación Cementerio Municipal



00128-GR.- NUESTRA SEÑORA DEL CARMEN

Nº Inventario Ayto.: s/n

Litografía iluminada sobre papel, 69 x 53 cm.

Marco: 84 x 68 cm.

L. TURGIS, segunda mitad del siglo XIX

Cementerio Municipal

Exposición permanente CMI



00129-ES.- INMACULADA CONCEPCIÓN

Nº Inventario Ayto.: s/n

Pasta y papel encolado y policromado, 62 x 25 x 17 cm.

Escultor no identificado, primera mitad del siglo XVII

Cementerio Municipal

Exposición permanente CMI



00130-PT.- VIRGEN CON EL NIÑO JESÚS

Nº Inventario Ayto.: 09722

Óleo sobre lienzo, 65 x 49 cm.

Marco: 73 x 58 cm.

Pintor no identificado, segunda mitad del siglo XVI

Cementerio Municipal

Exposición permanente CMI





Ayuntamiento de Guadalajara

00131-ES.- SANTA CATALINA DE ALEJANDRÍA

Nº Inventario Ayto.: s/n

Madera tallada y policromada, 63 x 30 x 17 cm.

Escultor no identificado, segunda mitad del siglo XVI

Cementerio Municipal

Exposición permanente CMI



00132-PT.- SAN PEDRO Y SAN PABLO

Nº Inventario Ayto.:

Óleo sobre lienzo, 82 x 99 cm.

Marco:

Pintor no identificado,

segunda mitad del siglo XVII

Patrimonio municipal

Ayuntamiento, Alcaldía



00133-ES.- SOLEDAD

Nº Inventario Ayto.: s/n

Madera tallada y policromada, 48 x 49 x 28,5 cm.

José de Mora, último tercio del siglo XVII

Cementerio Municipal

Exposición permanente CMI



00134-ES.- NIÑO JESÚS, SALVATOR MUNDI

Nº Inventario Ayto.: s/n

Madera tallada y policromada, 50 x 21 x 18 cm.

Escultor no identificado, primera mitad del siglo XVII

Cementerio Municipal

Exposición permanente CMI





Ayuntamiento de Guadalajara

00135-MB.- URNA ELECTORAL

Nº Inventario Ayto.: s/n

Madera policromada, 51 x 33 cm.

Taller no identificado, 1788

Patrimonio municipal

Exposición permanente CMI



00136-MB.- URNA ELECTORAL

Nº Inventario Ayto.: s/n

Madera policromada, 48 x 33 cm.

Taller no identificado, 1788

Patrimonio municipal

Exposición permanente CMI



00137-PT.- FERNANDO VI

Rey de España entre 1746 y 1759

Nº Inventario Ayto.: 00085

Óleo sobre lienzo, 83 x 62 cm.

Marco: 100 x 78 cm.

Pintor no identificado, hacia 1746

Patrimonio municipal

Depósito CMI



00138-PT.- BÁRBARA DE BRAGANZA

Reina de España, esposa de Fernando VI

Nº Inventario Ayto.: 00086

Óleo sobre lienzo, 83 x 62 cm.

Marco: 100 x 78 cm.

Pintor no identificado, hacia 1746

Patrimonio municipal

Depósito CMI





Ayuntamiento de Guadalajara

00139-PT.- CARLOS III

Rey de España entre 1759 y 1788.

Nº Inventario Ayto.: 00091

Óleo sobre lienzo, 83 x 62 cm.

Marco: 100 x 78 cm.

Pintor no identificado, hacia 1759

Patrimonio municipal

Depósito CMI



00140-PT.- MARÍA AMALIA DE SAJONIA

Reina de España, esposa de Carlos III

Nº Inventario Ayto.: 00087

Óleo sobre lienzo, 83 x 62 cm.

Marco: 100 x 80 cm.

Pintor no identificado, hacia 1759

Patrimonio municipal

Depósito CMI



00141-GR.- CARLOS III

Rey de España y de las Indias

Nº Inventario Ayto.: 06427

Grabado sobre papel, 62,5 x 47 cm.

Marco: 68,5 x 53,5 cm.

Manuel Salvador CARMONA,

de un lienzo de Mengs, 1783

Patrimonio municipal

Centro interpretación Cementerio Municipal



00142-PT.- ISABEL II

Reina de España entre 1833 y 1868.

Nº Inventario Ayto.: s/n

Óleo sobre lienzo, 103 x 82 cm.

Marco: 117 x 96 cm.

A. MATA, hacia 1833

Patrimonio municipal

Depósito CMI





Ayuntamiento de Guadalajara

00143-GR.- ALCALDES CONSTITUCIONALES

Nº Inventario Ayto.:

Papel orlado, 58 x 93 cm.

Marco:

R. GARCÍA y E. CATALÁN, 1920

Patrimonio municipal

Ayuntamiento



00146-MM.- MAURICE FARMAN MF-VII, 1916

Nº Inventario Ayto.: s/n

Maderas y metales tratados, 34 x 112 x 151 cm.

José María GONZÁLEZ-CALATAYUD, 2009

Adquirido por compra, 2009

Exposición permanente CMI



00147-MM.- HISPANO E-30, 1933

Nº Inventario Ayto.: s/n

Maderas y metales tratados, 33 x 83 x 120 cm.

José Ramón JANEIRO PAN, 2009

Adquirido por compra, 2009

Exposición permanente CMI



0150-AQ.- CAPITEL HERÁLDICO

Nº Inventario Ayto.:

Piedra caliza labrada, 40 x 47 x 43 cm.

Cantero no identificado, último tercio del siglo XVI

Patrimonio municipal

Exposición permanente CMI





Ayuntamiento de Guadalajara

00151-AQ.- CAPITEL HERÁLDICO

Nº Inventario Ayto.:

Piedra caliza labrada, 40 x 47 x 43 cm.

Cantero no identificado, último tercio del siglo XVI

Patrimonio municipal

Exposición permanente CMI



00152-AQ.- ESCUDO NOBILIARIO

Nº Inventario Ayto.:

Alabastro labrado, 120 x 80 x 20 cm.

Cantero no identificado, último tercio del siglo XVI

Patrimonio municipal

Exposición permanente CMI



00153-AQ.- ESCUDO NOBILIARIO

Nº Inventario Ayto.:

Piedra caliza labrada, 75 x 55 x 20 cm.

Cantero no identificado, último tercio del siglo XVI

Patrimonio municipal

Exposición permanente CMI



00154-ES.- JOSÉ GARCÍA HERNÁNDEZ

Nº Inventario Ayto.:

Bronce sobre mármol, 66 x 47 x 33 cm.

Juan Luis Vassallo, 1976

Patrimonio municipal

Exposición permanente CMI





Ayuntamiento de Guadalajara

00155-PT.- SAN MIGUEL ARCÁNGEL

Nº Inventario Ayto.:

Óleo sobre tabla, 111 x 63 cm.

Marco: 125,5 x 78,5 x 11 cm.

Pintor no identificado, primer tercio del siglo XVI

Obispado Sigüenza-Guadalajara

Exposición permanente CMI



00156-MM.- POLÍGONO RESIDENCIAL DE AGUAS VIVAS, 1991

Nº Inventario Ayto.:

Maderas y otros materiales
pintados, 20 x 175 x 145 cm.

J. Julio GONZÁLEZ DEL VAL, 1991

Patrimonio municipal

Exposición permanente CMI



00183-MB.- Banco MUEBLE

Nº Inventario Ayto.:

Madera tallada y tejido sintético, 123 x 156 x 60 cm.

Taller no identificado, última década del siglo XIX

Patrimonio municipal

Ayuntamiento, Alcaldía



00184-MB.- CANDELERO

Nº Inventario Ayto.:

Madera torneada, estucada y policromada, 137 x 36 cm.

Taller no identificado, primer cuarto del siglo XVIII

Cementerio Municipal

Cripta de San Francisco





Ayuntamiento de Guadalajara

00185-MB.- CANDELERO

Nº Inventario Ayto.:

Madera torneada, estucada y policromada, 137 x 36 cm.

Taller no identificado, primer cuarto del siglo XVIII

Cementerio Municipal

Cripta de San Francisco



00186-MB.- PILA

Nº Inventario Ayto.:

Piedra caliza labrada, 80 x 130 cm.

Cantero no identificado, primer tercio del siglo XVII

Vivero Municipal

Exposición permanente CMI



00187-MB.- BAÑERA

Nº Inventario Ayto.:

Mármol tallado, 64 x 181 x 75 cm.

Cantero no identificado, último tercio del siglo XVIII

Vivero Municipal

Exposición permanente CMI



00189-PT.- EL TURISTA DE GUADALAJARA

Nº Inventario Ayto.: s/n(0890)

Acrílico sobre lienzo, 250 x 200 cm.

Marco: s/m

Saülo MERCADER, 1999

Adquirido al artista, 1999

Teatro-Auditorio Buero Vallejo





Ayuntamiento de Guadalajara

00190-PT.- CONCEBIDA EN EL PRINCIPIO

Nº Inventario Ayto.: 09744

Óleo sobre lienzo, 200 x 120 cm.

Marco: 220 x 138 cm.

Regino PRADILLO LOZANO, 1962

Patrimonio municipal

Premio Pintura Provincial, 1962

Centro de Deposito de arte



00192-PT.- SAN FRANCISCO

Nº Inventario Ayto.:

Óleo sobre lienzo, 82 x 62 cm.

Marco: 88,5 x 68 cm.

J.M.V., c. 1900

Cementerio Municipal

Centro interpretación Cementerio Municipal



00194-PT.- DUQUESA DE ALBA

Nº Inventario Ayto.:

Técnica mixta sobre papel y táblex, 210 x 105 x 8 cm.

Marco: 237 x 132 x 10 cm.

Darío VILLALBA Flórez, c. 1965

Patrimonio municipal

Sala de lectura CMI





Ayuntamiento de Guadalajara

00198-PT.- MUERTE DE ALFONSO PÉREZ BUENO EN LA BATALLA DE GAUCÍN

Nº Inventario Ayto.:

Óleo sobre lienzo, 148 x 220 cm.

Marco: 158 x 230 cm.

José María López Merlo, c. 1890

Regalo de los herederos

Depósito CMI



00201-PT.- MARÍA CRISTINA DE HABSBURGO-LORENA. REINA REGENTE

Nº Inventario Ayto.:

Óleo sobre lienzo, 68 x 55 cm.

Marco: 86 x 74 cm.

Autor desconocido, c. 1885

Patrimonio municipal

Depósito CMI



00202-PT.- ESCUDO DE LA M.N. Y M.L. CIUDAD DE GUADALAJARA

Nº Inventario Ayto.:

Óleo sobre lienzo, 102 x 75 cm.

Marco: 119 x 92 cm.

Autor desconocido, c. 1900

Patrimonio municipal

Depósito CMI



00206-IT.- VEHÍCULO UTILITARIO A MOTOR

Nº Inventario Ayto.:

Metales, maderas y maquinaria:

1,72 x 3,85 x 1,50 m.

Hispano-514, Guadalajara, 1931

Adquirido en Quart de Poblet en 2009

Exposición permanente CMI





Ayuntamiento de Guadalajara

00256-PT.- SEGADOR

Nº Inventario Ayto.:

Óleo sobre papel sobre lienzo, 65 x 50 cm.

Marco: 81 x 66 cm.

Carlos SANTIESTEBAN Montero, c. 1960

Adquirido en 2009

Sala de Juntas



00257-PT.- LAVANDERA

Nº Inventario Ayto.:

Óleo sobre papel sobre lienzo, 65 x 50 cm.

Marco: 81 x 67 cm.

Carlos SANTIESTEBAN Montero, c. 1960

Adquirido en 2009

Sala de Juntas



00455-PT.- SIN TÍTULO

Nº Inventario Ayto.:

Óleo y mixta sobre papel impreso, 68 x 48cm.

Marco:

Carlos SANTIESTEBAN, 2010

Patronato Municipal de Cultura

Depósito de arte



Nº 00631-ES.- Retrato de Felipe II

Escultura de mármol, 30 x 25 x 25 cm.

Autor desconocido, c. 1570

Depósito Arte

BP. Fecha de adquisición: 2016





Ayuntamiento de Guadalajara

Nº 00632-ES.- Niño Jesús sedente

Escultura de mármol, 60 x 28 x 28 cm.

Autor desconocido, c. 1500

Depósito Arte

BP. Fecha de adquisición: 2018



Nº 00633-CM.- Estandarte Servicio de Aerostación

Seda, hilos, algodón, etc., 70 x 70 cm.

José Ortuño Casas, 2018

Réplica del original de 1928

Depósito Arte

BP. Fecha de adquisición: 2018



Nº 00634-PT.- Sol de tarde

Técnica mixta sobre papel, 98 x 110 cm.

Marco: 100 x 112 cm.

Juan José VERA AYUSO, 1953

Alcaldía

BP. Fecha de adquisición: 2018



Nº 00635-PT.- Homenaje a Santiago Lagunas

Pintura al óleo sobre lienzo, 96 x 112 cm.

Marco: 98 x 114 cm.

Juan José VERA AYUSO, 1975

Alcaldía

BP. Fecha de adquisición: 2018



Nº 02636-PT.- En los ochenta

Pintura al óleo sobre lienzo, 81 x 65 cm.

Marco:

Juan José VERA AYUSO, 1987

Alcaldía

BP. Fecha de adquisición: 2018





Ayuntamiento de Guadalajara

Nº 00637-PT.- Sin título

Pintura al óleo sobre lienzo, 130 x 80,5 cm.

Marco:

Juan José VERA AYUSO, 1981

Alcaldía

BP. Fecha de adquisición: 2018



Nº 00638-ES.- Descendimiento

Escultura de madera y objetos, 228 x 100 x 50 cm.

Marco: ensamblaje sobre basa

Juan José VERA AYUSO, 1963

Depósito Arte

BP. Fecha de adquisición: 2018



Nº 00639-PT.- Sin título

Pintura al óleo sobre lienzo, 231 x 189 cm.

Marco:

Juan José VERA AYUSO, 2007

Alcaldía

BP. Fecha de adquisición: 2018





Ayuntamiento de Guadalajara

Nº 00640-ES.- Suburbio

Ensamblaje de tablas y objetos, 100 x 124,5 cm.

Marco: 107 x 132 cm.

Juan José VERA AYUSO, 1963

Alcaldía

BP. Fecha de adquisición: 2017

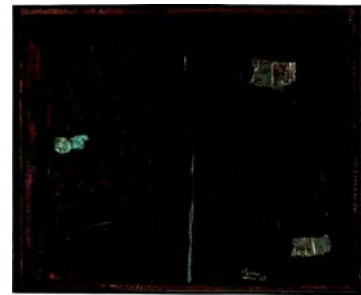

Nº 00641-ES.- El ladrido del sufrimiento

Ensamblaje de tablas y objetos, 122 x 76 cm.

Marco:

Juan José VERA AYUSO, 1963

Alcaldía

BP. Fecha de adquisición: 2017



Nº 00642-MM.- HISPANO BARRÓN, 1919

Fibra de vidrio y metales tratados, escala 1/10

Jesús ABELLÁN-GARCÍA LORENZO, 2013

Centro de familia Cuartel de Henares

BP. Fecha de adquisición: 2013



Nº 00643-MM.- HISPANO E-34, 1934

Fibra de vidrio y metales tratados, escala 1/10

Jesús ABELLÁN-GARCÍA LORENZO, 2014

Centro de familia Cuartel de Henares

BP. Fecha de adquisición: 2014



Nº 00644-MB.- URNA MÁRTIRES DE LA LIBERTAD

Alabastro labrado, 75 x 98 x 60 cm.

Cantero no identificado, 1842

Cementerio Municipal

Centro de Interpretación Cementerio Municipal





Ayuntamiento de Guadalajara

Nº 00645-ES.- NIÑO JESÚS DE LA PASIÓN

Talla en madera y policromada

Escultura sobre peana, 45 x 15 x 15 cm.

Autor no identificado, segunda mitad del siglo XVII

Legado Carlos Santiesteban Montero

Centro de Interpretación Cementerio Municipal



Nº 0046-ES.- SAN PABLO APÓSTOL

Talla en madera y policromada

Escultura sobre peana, 125 x 60 x 40 cm.

Autor no identificado, segunda mitad del siglo XVI

Legado Carlos Santiesteban Montero

Depósito de arte



Nº 00647-PT.- MARÍA MAGDALENA PENITENTE

Óleo sobre lienzo, 46 x 38 cm.

Marco: 74 x 66 cm.

Pintor no identificado, c. 1800, siguiendo a Tiziano

Legado Carlos Santiesteban Montero

Depósito de arte



Nº 00648-PT.- VIRGEN DE LA SILLA

Óleo sobre lienzo, 64 x 48 cm.

Marco: 78 x 62 cm.

Pintor no identificado, C. 1650, siguiendo a Rafael de Sanzio

Legado Carlos Santiesteban Montero

Depósito de arte





Ayuntamiento de Guadalajara

Nº 00649-PT.- ARLEQUÍN

Óleo sobre lienzo, 100 x 80 cm.

Marco: 104 x 84 cm.

Carlos Santiesteban Montero, c. 1970

Legado Carlos Santiesteban Montero

Depósito de arte



Nº 00650-PT.- INMACULADA CONCEPCIÓN

Óleo sobre lienzo, 168 x 120 cm.

Marco: 184 x 135 cm.

Autor no identificado, primera mitad del siglo XVII

Patrimonio municipal

Centro de Interpretación Cementerio Municipal



Nº 00651-PT.- INMACULADA CONCEPCIÓN

Óleo sobre lienzo, 105 x 88 cm.

Marco: 117 x 100 cm.

Autor no identificado, primera mitad del siglo XVII

Cementerio Municipal

Depósito de arte



Nº 00652-PT.- SANTA MÁRTIR

Óleo sobre lienzo, 104 x 84 cm.

Marco: 116 x 100 cm.

José María RODRÍGUEZ LOSADA, c. 1870

Legado Carlos Santiesteban Montero

Depósito de arte





Ayuntamiento de Guadalajara

Nº 00653-ES.- CALVARIO

Talla en madera

Escultura sobre peana, 76 x 36 x 36 cm.

Autor no identificado, primera mitad del siglo XIX

Legado Carlos Santiesteban Montero

Centro de Interpretación Cementerio Municipal



Nº 00654-ES.- ANGELOTE

Escultura de mármol, 86 x 24 x 30 cm.

Autor no identificado, primera mitad del siglo XIX

Legado Carlos Santiesteban Montero

Centro de Interpretación Cementerio Municipal



Nº 00654-ES.- ESPEJO CON NIÑO JESÚS TRIUNFANTE

Talla en madera dorada, 150 x 125 x 12 cm.

Autor no identificado, primera mitad del siglo XIX

Legado Carlos Santiesteban Montero

Centro de Interpretación Cementerio Municipal



Nº 00655-ES.- SEPULCRO DE DOÑA MANUELA O'NEILL Y SALAMANCA

Relieve de piedra caliza, 140 x 96 x 6 cm..

Autor no identificado, primera mitad del siglo XIX

Palacio de la Cotilla

Centro de Interpretación Cementerio Municipal





Ayuntamiento de Guadalajara

Nº 00656-ES.- *SAN ANTONIO DE PADUA*

Talla en madera

Escultura sobre peana, 62 x 30 x 20 cm.

Autor no identificado, primera mitad del siglo XVII

Cementerio Municipal

Centro de Interpretación Cementerio Municipal



Nº 00657-PT.- *BODEGÓN*

Óleo sobre lienzo, 79 x 79 cm.

Marco:

Antonio Ortiz Echagüe, c. 1930

Sala de juntas

Fecha de adquisición: 2020



Nº 00658-PT.- *MORA*

Óleo sobre lienzo, 177 x 135 cm.

Marco:

Antonio Ortiz Echagüe, c. 1930

Depósito de arte

Fecha de adquisición: 2020

