



**ESCUELAS
MUNICIPALES
DE CULTURA**



GUADALAJARA



CURSO 2026-2027





Guadalajara
ESCUELAS
MUNICIPALES

ÍNDICE

MATRÍCULA	2
NORMAS DE FUNCIONAMIENTO	2
REQUISITOS PARA LA PREINSCRIPCIÓN	3
REQUISITOS PARA LA FORMALIZACIÓN DE MATRÍCULA	3
SOLICITUD DE BAJA	3
PIANO	4
GUIARRA, MÚSICA MODERNA	5
GUIARRA, LAÚD, BANDURRIA Y DULZAINA	6
ESMALTE	7
CERÁMICA	8
TEXTIL	9
DIBUJO Y PINTURA	10
FORJA	11
CARPINTERÍA Y RESTAURACIÓN	12
DANZA CLÁSICA	13
FLAMENCO Y DANZA ESPAÑOLA	14
BAILES REGIONALES	15
TEATRO	16

MATRÍCULA

Se abonará una única matrícula por usuario/a y curso formativo, independientemente del número de Escuelas Municipales en las que se encuentre matriculado/a, y no será objeto de prorrateo aún en el caso de iniciar el curso en fecha posterior a la prevista inicialmente. Una vez realizada la inscripción, no habrá derecho a la devolución del importe de matrícula.

15,82 € (Precio general)

14,24 € (Precio Tarjeta Ciudadana)

13,45 € (Precio Tarjeta Ciudadana y Descuento Familiar o por familia numerosa) *

La matrícula tendrá vigencia durante el curso escolar, excepto en el supuesto de que la Concejalía de Cultura y Patrimonio Histórico se vea obligada, por incumplimiento de las normas de funcionamiento, a dar de baja de oficio al usuario. En ese caso, si éste desea volver a matricularse, deberá abonar una nueva matrícula.

* Las unidades familiares que tengan dos o más integrantes de la misma que sean usuarios en un mismo momento de las Escuelas Municipales, así como las familias consideradas numerosas, tendrán derecho a un descuento del 15% de la tarifa en el curso que vayan a realizar. Para poder optar a este beneficio será requisito imprescindible que el usuario sea poseedor de la Tarjeta Ciudadana y, asimismo, se deberá acreditar con la documentación oficial correspondiente la pertenencia de los usuarios a la misma unidad familiar o el documento que acredita la condición de familia numerosa.

NORMAS DE FUNCIONAMIENTO

1. Las plazas se concederán por sorteo previa solicitud en el plazo establecido. Una vez agotadas, se elaborará una lista de espera para cubrir las vacantes que pudieran producirse a lo largo del curso. Comenzado el curso y teniendo en cuenta las observaciones, particularidades y planificación en cada uno de los grupos y disciplinas, desde la dirección se acordará con cada uno de los monitores integrantes de las Escuelas Municipales, la fecha límite para la incorporación de nuevos usuarios con el fin de cubrir las plazas vacantes.

2. La Concejalía de Cultura emitirá el importe mensual, mediante domiciliación bancaria, a mes vencido. Cuando la actividad se inicie una vez comenzado el mes, se pasará el cobro con la totalidad de la cuota, y en el recibo del mes siguiente. **La falta de pago de las cuotas dará lugar a la baja automática del usuario.**

3. **La reiterada falta de asistencia a las clases sin justificación, podrá suponer la pérdida de la plaza sin derecho alguno a la devolución de cuotas, no eximiendo al usuario de su obligación de hacer efectiva su baja a través del Registro Municipal. Se entenderá por reiterada falta de asistencia, la ausencia durante cuatro clases consecutivas en la disciplina.**

4. Las devoluciones parciales o totales de la cuota mensual, con motivo de la suspensión de las clases se efectuarán **a partir de las dos semanas de interrupción de las mismas.**

5. El curso lectivo es de 9 meses, desde el 1 octubre de 2026 al 30 de junio de 2027, coincidiendo, en cuanto a festivos, puentes y periodos vacacionales de Navidad y Semana Santa, con el calendario escolar 2026-2027 aprobado por la Consejería de Educación, Cultura y Deportes de Castilla - La Mancha.

6. Los materiales necesarios para el desarrollo de las actividades correrán por cuenta del usuario, que se responsabilizará de los mismos. El listado de éstos será proporcionado por el monitor de forma previa al comienzo de las clases, a través del correo electrónico. Asimismo, éste podrá ser solicitado en las oficinas de la Concejalía de Cultura y Patrimonio Histórico. **Las Escuelas Municipales aportarán exclusivamente aquellos de uso común. En ningún caso las aulas serán un espacio de almacenaje de los materiales y demás enseres personales de los usuarios.** Al finalizar el curso, todos los trabajos y materiales no recogidos se depositarán en el Punto Limpio.

7. Las Escuelas Municipales utilizarán el servicio telefónico como canal de comunicación a la hora de transmitir avisos, por lo que, a tal efecto, es imprescindible que todos los usuarios matriculados faciliten un número de teléfono móvil de contacto.

REQUISITOS PARA LA PREINSCRIPCIÓN

En los plazos que se determinen, se realizará cumplimentando ficha en:

- <https://escuelasmunicipalesguadalajara.myatenea.com>
- En el enlace de las Escuelas Municipales www.guadalajara.es
- Presencialmente, con asistencia de personal, en las oficinas de la Concejalía de Cultura, Palacio de la Cotilla o Espacio Tyce

REQUISITOS PARA LA FORMALIZACIÓN DE MATRÍCULA

Tras el sorteo y una vez comprobado por el interesado, solo aquellos con derecho a plaza podrán realizar la formalización de matrícula en las oficinas de Registro del Ayuntamiento de Guadalajara o en la sede electrónica, aportando la siguiente documentación:

- Renovación (**Modelo 1192**) o Solicitud nuevos usuarios (**Modelo 1193**)
- **Modelo de Autoliquidación 391**, sellado por la entidad bancaria o con justificante de pago.
- Modelo **1079** (Domiciliación) en el caso de nuevos usuarios o cambios de número de cuenta.
- En caso de usuarios/as menores de 18 años, el DNI o libro de familia.
- Tarjeta Ciudadana (opcional). En caso de optar al descuento familiar o por familia numerosa, además, será necesario el Libro de Familia, Tarjeta Ciudadana y Hoja de matrícula de familiar de primer grado.

SOLICITUD DE BAJA

Si el usuario decidiera no continuar asistiendo al curso, deberá comunicarlo por escrito en el Registro Municipal, presentando los documentos requeridos (**Modelo 1194**).

En caso de que una vez comenzado el mes, el usuario hubiera asistido por un sólo día al curso y éste decidiera no continuar en el mismo, deberá comunicarlo del mismo modo, en el Registro Municipal, perdiendo el derecho a la devolución de cualquier importe pagado.

Las clases se impartirán en el Palacio de la Cotilla, en el Espacio TYCE, en c/Francisco Aritio nº 56 (Naves de Forja y Carpintería), y en el Teatro Auditorio Buero Vallejo, dependiendo de la ubicación de cada Escuela Municipal.

*Este programa estará sujeto a las modificaciones necesarias para el correcto desarrollo del curso.

PIANO

LUGAR: PALACIO DE LA COTILLA
MONITORA: PILAR VACAS
DESDE 6 AÑOS



25,85 €/ MES
(Precio general)

23,26 €/ MES
(Precio Tarjeta Ciudadana)

21,97 €/MES
(Precio Tarjeta Ciudadana y Descuento
Familiar o por familia numerosa)

El piano, teclado o cualquier otro instrumento de tecla es habitual en nuestra cultura desde el Barroco, siendo su manejo muy asequible con el fin de interpretar desde partituras clásicas a modernas en los diferentes lenguajes.

La evolución del lenguaje musical que abarca esta Escuela Municipal satisface las expectativas de cualquier usuario, abriendo la puerta a otras enseñanzas regladas, siendo transversal con el Arte y la Cultura.

DÍAS	HORARIO	GRUPO
Lunes	17:00 - 18:30	Infantil (De 6 a 8 años)
Lunes	18:30 - 20:00	Infantil (De 10 a 13 años)
Lunes	20:00 - 21:30	Nivel Medio (Adultos)
Martes	18:00 - 19:30	Jóvenes (De 14 a 30 años)
Martes	19:30 - 21:00	Perfeccionamiento (Adultos)
Miércoles	17:30 - 19:00	Infantil (7 a 9 años)
Miércoles	19:00 - 20:30	De 10 a 14 años (Conocimientos previos)
Jueves	18:00 - 19:30	Infantil (De 9 a 12 años)
Jueves	19:30 - 21:00	Iniciación (Adultos)

Los grupos de esta disciplina que, antes del inicio de curso, no hayan alcanzado un mínimo de 6 usuarios matriculados, no podrán constituirse.

GUITARRA, MÚSICA MODERNA

22,58 €/MES

(Precio general)

20,32 €/MES

(Precio Tarjeta Ciudadana)

19,19 €/MES

(Precio Tarjeta Ciudadana y Descuento
Familiar o por familia numerosa)

Orientado tanto para quienes quieran empezar con la guitarra desde cero como para quienes lleven más tiempo tocando. El objetivo es que los usuarios dominen a largo plazo el lenguaje y la teoría musical, pero a corto plazo, la meta es que puedan hacer sonar su guitarra disfrutando lo máximo posible de la armonía y melodía con este proceso, haciendo hincapié en la improvisación, elemento esencial en la Música Moderna.

LUGAR: PALACIO DE LA COTILLA
MONITOR: JAVIER VILLAVERDE
DESDE 7 AÑOS



DÍAS	HORARIO	GRUPO
Lunes y miércoles	16:30 - 17:30	Iniciación Infantil II (Hasta 14 años)
Lunes y miércoles	17:30 - 18:30	Perfeccionamiento Infantil I (Hasta 14 años)
Lunes y miércoles	18:30 - 19:30	Avanzado Infantil I (Hasta 14 años)
Lunes y miércoles	19:30 - 20:30	Perfeccionamiento Adultos I (Desde 15 años)
Lunes y miércoles	20:30 - 21:30	Avanzado Adultos I (Desde 15 años)
Martes y jueves	11:00 - 12:00	Perfeccionamiento Adultos I (Desde 15 años)
Martes y jueves	12:00 - 13:00	Iniciación Adultos I (Desde 15 años)
Martes y jueves	17:15 - 18:15	Iniciación Infantil I (Hasta 14 años)
Martes y jueves	18:15 - 19:15	Avanzado Adultos I (Desde 15 años)
Martes y jueves	19:15 - 20:15	Iniciación Adultos II (Desde 15 años)
Martes y jueves	20:15 - 21:15	Avanzado Adultos II (Desde 15 años)
Viernes	17:00 - 19:00	Combo - Orquesta (Desde 15 años)

Los grupos de esta disciplina que, antes del inicio de curso, no hayan alcanzado un mínimo de 6 usuarios matriculados, no podrán constituirse.

GUIARRA, LAÚD, BANDURRIA Y DULZAINA

LUGAR: ESPACIO TYCE
MONITOR: VALENTÍN PÉREZ
DESDE 7 AÑOS



22,58 €/MES

(Precio general)

20,32 €/MES

(Precio Tarjeta Ciudadana)

19,19 €/MES

(Precio Tarjeta Ciudadana y Descuento Familiar o por familia numerosa)

Escuela Municipal ligada a la de Bailes Regionales para la interpretación de temas del folclore de Guadalajara. En el aula de Dulzaina se fomentará y divulgará el instrumento tradicional de la provincia, así como el tipo de música que con él se interpreta, siendo su tratamiento especial, pues la transmisión de conocimientos de dicho instrumento hasta hace poco tiempo ha sido de forma exclusivamente oral.

Se conocerán y comprenderán los elementos básicos del lenguaje musical, características y funciones para interpretar música como solista y en grupo.

DÍAS	HORARIO	GRUPO
Martes y jueves	17:00 - 18:00	Iniciación Infantil (7-13 años)
Martes	18:00 - 20:00	Avanzado (Desde 14 años)
Miércoles	17:00 - 19:00	Dulzaina Niveles 3 y 4
Miércoles	19:00 - 21:00	Dulzaina Niveles 1 y 2
Jueves	18:00 - 20:00	Perfeccionamiento (Todas las edades)
Viernes	18:00 - 18:00	Avanzado (Todas las edades)
Viernes	18:00 - 20:00	Iniciación (Todas las edades)

Los grupos de esta disciplina que, antes del inicio de curso, no hayan alcanzado un mínimo de 6 usuarios matriculados, no podrán constituirse.

ESMALTE

DE 6 A 16 AÑOS:

22,25€ / MES (Precio general)

20,02 € / MES (Precio Tarjeta Ciudadana)

18,91 € / MES (Precio Tarjeta Ciudadana y Descuento Familiar o por familia numerosa)

A PARTIR DE 17 AÑOS:

31,02 € / MES (Precio general)

27,92 € / MES (Precio Tarjeta Ciudadana)

26,37 € / MES (Precio Tarjeta Ciudadana y Descuento Familiar o por familia numerosa)

LUGAR: PALACIO DE LA COTILLA
MONITORA: MARÍA JESÚS SÁNCHEZ
DESDE 6 AÑOS

Escuela teórico-práctica que permite al usuario la iniciación y perfeccionamiento en el mundo de los esmaltes. Una disciplina lúdica, creativa y educativa donde aprender técnicas de decoración, la teoría del color, el manejo de herramientas y pinceles, así como la introducción a los hornos de radiación.

En iniciación a la cerámica para niños con modelado y torno se trabajará con diferentes técnicas, modelando formas, volúmenes y texturas con arcilla, contribuyendo al desarrollo de su sentido espacial y tridimensional.

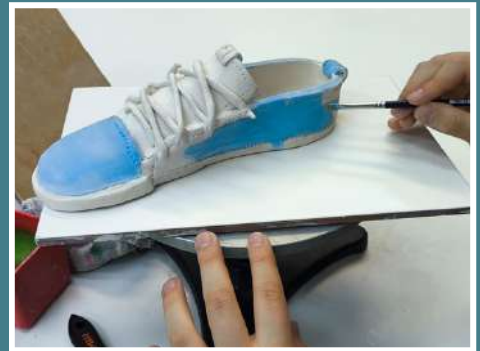

DÍAS	HORARIO	GRUPO
Martes	17:15 - 19:15	Iniciación a la cerámica (De 6 a 16 años)
Miércoles	17:00 - 21:00	Adultos
Jueves	10:00 - 14:00	Adultos
Jueves	17:00 - 21:00	Adultos

Los grupos de esta disciplina que, antes del inicio de curso, no hayan alcanzado un mínimo de 6 usuarios matriculados, no podrán constituirse.

CERÁMICA

LUGAR: PALACIO DE LA COTILLA
MONITORA: MARTA TEJERO
DESDE 16 AÑOS

23,26 €/ MES
(Precio general)

20,94 €/ MES
(Precio Tarjeta Ciudadana)

19,77 €/MES
(Precio Tarjeta Ciudadana y Descuento
Familiar o por familia numerosa)



Desde la Escuela Municipal de Cerámica se pretende formar a los usuarios para que desarrollen estrategias, habilidades, destrezas y actitudes que les permitan desempeñar con éxito y calidad las diferentes técnicas de elaboración de arcilla, adaptándose a las nuevas épocas del arte contemporáneo.

A lo largo del curso se planificarán y elaborarán diferentes piezas cerámicas a través de un proceso de aprendizaje individualizado con el fin de diseñar, desarrollar y finalmente materializar los proyectos.

DÍAS	HORARIO	GRUPO
Lunes	17:00 - 20:00	-
Martes	10:00 - 13:00	-
Martes	17:00 - 20:00	-
Miércoles	10:00 - 13:00	-
Miércoles	17:00 - 20:00	-
Jueves	10:00 - 13:00	-
Jueves	17:00 - 20:00	-
Viernes	17:00 - 20:00	-

Los grupos de esta disciplina que, antes del inicio de curso, no hayan alcanzado un mínimo de 7 usuarios matriculados, no podrán constituirse.

TEXTIL

LUGAR: PALACIO DE LA COTILLA
MONITORA: PAULA ARIAS
DESDE 15 AÑOS

28,76 €/ MES
(Precio general)

25,88 €/ MES
(Precio Tarjeta Ciudadana)

24,45 €/MES
(Precio Tarjeta Ciudadana y Descuento
Familiar o por familia numerosa)

El programa de la Escuela Municipal de Textil pretende desarrollar un aprendizaje práctico mediante la experimentación de las técnicas tradicionales y los recursos textiles más adecuados, con el fin de dar una respuesta óptima a las demandas textiles contemporáneas, tanto de carácter utilitario como artístico y decorativo.

Un exploración de textil como medio de expresión artística multicultural para otorgarle a esta disciplina no solo la categoría de oficio sino también de Arte.



DÍAS	HORARIO	GRUPO
Martes	10:00 - 13:00	Taller de tejidos, tapices, alfombras y técnica de macramé
Martes	17:00 - 20:00	Taller de tejidos, tapices, alfombras y técnica de macramé
Miércoles	10:00 - 13:00	Taller de ganchillo, punto, bordado y técnicas de fieltro
Miércoles	17:00 - 20:00	Taller de ganchillo, punto, bordado y técnicas de fieltro
Jueves	10:00 - 13:00	Taller de estampación, tintes, costura creativa y patchwork
Jueves	17:00 - 20:00	Taller de estampación, tintes, costura creativa y patchwork

Los grupos de esta disciplina que, antes del inicio de curso, no hayan alcanzado un mínimo de 7 usuarios matriculados, no podrán constituirse.

* Aula ubicada en la planta superior del edificio siendo solamente accesible mediante escaleras.

DIBUJO Y PINTURA

LUGAR: PALACIO DE LA COTILLA
 MONITORES: JUAN CARLOS FUENTES
 Y MARÍA TERESA DE BENITO
 DESDE 6 AÑOS



DE 6 A 20 AÑOS:

22,25€ / MES (Precio general)

20,02 € / MES (Precio Tarjeta Ciudadana)

18,91 € / MES (Precio Tarjeta Ciudadana y Descuento Familiar o por familia numerosa)

ADULTOS:

23,43 € / MES (Precio general)

21,09 € / MES (Precio Tarjeta Ciudadana)

19,91 € / MES (Precio Tarjeta Ciudadana y Descuento Familiar o por familia numerosa)

Introducción a la expresión pictórica y espacial como forma de comunicación, aprendiendo conceptos básicos de dibujo y composición plástica, mediante diferentes técnicas y géneros pictóricos.

JUAN CARLOS FUENTES

DÍAS	HORARIO	GRUPO
Lunes	16:30 - 18:30	Infantil (De 8 a 12 años)
Lunes	18:30 - 20:30	Infantil (De 8 a 12 años)
Martes	10:00 - 13:00	Adultos (Desde 18 años)
Martes	17:00 - 20:00	Adultos (Desde 18 años)
Miércoles	10:00 - 13:00	Adultos (Desde 18 años)
Miércoles	17:00 - 20:00	Adultos (Desde 18 años)
Jueves	10:00 - 13:00	Adultos (Desde 18 años)
Jueves	17:00 - 20:00	Adultos (Desde 18 años)

MARÍA TERESA DE BENITO

DÍAS	HORARIO	GRUPO
Lunes	16:30 - 18:30	Infantil (De 8 a 12 años)
Lunes	18:30 - 21:30	Adultos (Desde 18 años)
Martes	16:30 - 19:30	Adultos (Desde 18 años)
Martes	19:30 - 21:30	Jóvenes (De 13 a 20 años)
Miércoles	16:30 - 18:30	Jóvenes (De 13 a 20 años)
Miércoles	18:30 - 20:30	Infantil (De 8 a 12 años)
Jueves	10:00 - 13:00	Adultos (Desde 18 años)
Jueves	16:30 - 18:30	Infantil (De 6 a 8 años)
Jueves	18:30 - 20:30	Infantil (De 8 a 12 años)

Los grupos de esta disciplina que, antes del inicio de curso, no hayan alcanzado un mínimo de 7 usuarios matriculados, no podrán constituirse.

FORJA

23,74€/ MES

(Precio general)

21,37€/ MES

(Precio Tarjeta Ciudadana)

20,18 €/MES

(Precio Tarjeta Ciudadana y Descuento Familiar o por familia numerosa)

LUGAR: CALLE FRANCISCO ARITIO, 56

MONITOR: ÁNGEL DE DIEGO

DESDE 18 AÑOS

La Escuela Municipal de Forja es un espacio dotado de medios y tecnología, adaptados a las posibilidades de utilización del hierro para aplicaciones plásticas, tanto artísticas como decorativas.

Los usuarios aprenderán el lenguaje del metal, adquiriendo conocimientos y destrezas que en el futuro les permitirán utilizar el hierro como medio de expresión estética.



DÍAS	HORARIO	GRUPO
Lunes	16:00 - 19:00	-
Lunes	19:00 - 22:00	-
Martes	16:00 - 19:00	-
Martes	19:00 - 22:00	-
Miércoles	16:00 - 19:00	-
Miércoles	19:00 - 22:00	-
Jueves	16:00 - 19:00	-
Jueves	19:00 - 22:00	-
Viernes	10:00 - 13:00	-
Viernes	16:00 - 19:00	-
Viernes	19:00 - 22:00	-

Los grupos de esta disciplina que, antes del inicio de curso, no hayan alcanzado un mínimo de 7 usuarios matriculados, no podrán constituirse.

* Serán de uso obligatorio para los partícipes de esta actividad los elementos de protección individual recomendados por el monitor al inicio del curso y cuya aportación correrá a cargo del usuario.

CARPINTERÍA Y RESTAURACIÓN

LUGAR: CALLE FRANCISCO ARITIO, 56
MONITOR: JOSÉ LUIS SÁIZ
DESDE 18 AÑOS



25,92 €/ MES

(Precio general)

23,33 €/ MES

(Precio Tarjeta Ciudadana)

22,03€/MES

(Precio Tarjeta Ciudadana y Descuento Familiar o por familia numerosa)

En esta Escuela Municipal se aprenderá a identificar las diferentes maderas y sus aplicaciones, así como diferentes técnicas, herramientas y estrategias para poder crear diferentes tipos de objetos.

A su vez, en los grupos de Restauración, el objetivo es conseguir que los usuarios sean capaces de realizar una valoración inicial del estado del objeto, decidir la intervención más adecuada y llevarlo a cabo, atendiendo siempre a las técnicas que se imparten.

DÍAS	HORARIO	GRUPO
Lunes	16:00 - 19:00	Restauración
Lunes	19:00 - 22:00	Carpintería
Martes	16:00 - 19:00	Carpintería
Martes	19:00 - 22:00	Carpintería
Miércoles	16:00 - 19:00	Carpintería
Miércoles	19:00 - 22:00	Carpintería
Jueves	16:00 - 19:00	Restauración
Jueves	19:00 - 22:00	Carpintería
Viernes	10:00 - 13:00	Restauración
Viernes	16:00 - 19:00	Carpintería
Viernes	19:00 - 22:00	Restauración

Los grupos de esta disciplina que, antes del inicio de curso, no hayan alcanzado un mínimo de 7 usuarios matriculados, no podrán constituirse.

* Serán de uso obligatorio para los partícipes de esta actividad los elementos de protección individual recomendados por el monitor al inicio del curso y cuya aportación correrá a cargo del usuario.

DANZA CLÁSICA

LUGAR: ESPACIO TYCE
MONITORA: PAULA VOGLINO
DESDE 6 AÑOS

Intermedio 1 (3 horas y media semanales):

29,03 €/ mes (Precio general)
26,13 €/ mes (Precio Tarjeta Ciudadana)
24,68 €/ mes (Precio Tarjeta Ciudadana y Descuento Familiar o por familia numerosa)

Intermedio 2 (4 horas semanales):

33,18 €/ mes (Precio general)
29,86 €/ mes (Precio Tarjeta Ciudadana)
28,36 €/ mes (Precio Tarjeta Ciudadana y Descuento Familiar o por familia numerosa)

Avanzado (4 horas y media semanales):

37,33 €/ mes (Precio general)
33,59 €/ mes (Precio Tarjeta Ciudadana)
31,91 €/ mes (Precio Tarjeta Ciudadana y Descuento Familiar o por familia numerosa)

Grupos con 2 horas semanales:

16,59 €/ mes (Precio general)
14,93 €/ mes (Precio Tarjeta Ciudadana)
14,10 €/mes (Precio Tarjeta Ciudadana y Descuento Familiar o por familia numerosa)

La Escuela Municipal de Danza Clásica favorece el desarrollo psíquico, sensorial, perceptivo, corporal y motor a través de diferentes ejercicios y movimientos coordinados. Una introducción en el mundo de la danza y ballet, promoviendo el trabajo individual y en equipo, siendo una herramienta de integración y desarrollo cultural, empleando los recursos expresivos de la música, el cuerpo y movimiento como forma de expresión y comunicación.



GRUPO	DÍAS	HORARIO
Iniciación (Desde 6 años)	Lunes y Miércoles	17:00 - 18:00
Elemental 1 (De 8 a 10 años)	Lunes y Miércoles	18:00 - 19:00
Intermedio 1 (De 12 a 14 años)	Lunes, Miércoles y Viernes	19:00 - 20:15 19:30 - 20:30
Adultos (con conocimientos previos)	Lunes y Miércoles	20:15 - 21:30
Elemental 2 (Hasta 12 años)	Martes y Jueves	17:00 - 18:00
Elemental 3 (De 10 a 14 años)	Martes y Jueves	18:00 - 19:00
Intermedio 2 (Desde 14 años)	Martes, Jueves y Viernes	19:00 - 20:15 18:00 - 19:30
Avanzado (Desde 16 años)	Martes, Jueves y Viernes	20:15 - 21:45 16:30 - 18:00

Los grupos de esta disciplina que, antes del inicio de curso, no hayan alcanzado un mínimo de 7 usuarios matriculados, no podrán constituirse.

FLAMENCO Y DANZA ESPAÑOLA

LUGAR: ESPACIO TYCE
MONITORA: BELÉN RODRÍGUEZ
DESDE 4 AÑOS



16,59 € / MES
(Precio general)

14,93 € / MES
(Precio Tarjeta Ciudadana)

14,10 € / MES
(Precio Tarjeta Ciudadana y Descuento Familiar o por familia numerosa)

A través de una metodología activa, los usuarios de esta Escuela Municipal conocerán y valorarán la cultura y danza tradicional atendiendo a los orígenes e influencias, y adquirirán nuevos conocimientos sobre el arte del flamenco y nuestra danza española. Además, se instruirá en precisión y técnica de pasos y giros, versatilidad en el movimiento de brazos y toque de castañuelas, así como movimientos específicos técnicos y expresivos.

DÍAS	HORARIO	GRUPO
Lunes y Miércoles	17:00 - 18:00	Iniciación a la danza (De 4 a 7 años)
Lunes y Miércoles	18:00 - 19:00	Danza Española Intermedio (De 6 a 8 años)
Lunes y Miércoles	19:00 - 20:00	Flamenco Intermedio (Adultos)
Lunes y Miércoles	20:00 - 21:00	Flamenco Iniciación (Adultos)
Lunes y Miércoles	21:00 - 22:00	Sevillanas Perfeccionamiento (Adultos)
Martes y Jueves	17:00 - 18:00	Danza Española Intermedio (De 8 a 10 años)
Martes y Jueves	18:00 - 19:00	Danza Española Avanzado (De 11 a 14 años)
Martes y Jueves	19:00 - 20:00	Sevillanas Iniciación (Adultos)
Martes y Jueves	20:00 - 21:00	Danza Española Avanzado (Desde 14 años)
Martes y jueves	21:00 - 22:00	Flamenco Intermedio (Adultos)
Viernes	17:00 - 19:00	Sevillanas Perfeccionamiento (Adultos)
Viernes	19:00 - 21:00	Sevillanas Perfeccionamiento (Adultos)

Los grupos de esta disciplina que, antes del inicio de curso, no hayan alcanzado un mínimo de 7 usuarios matriculados, no podrán constituirse.

BAILES REGIONALES

21,13€ / MES
(Precio general)

19,02 € / MES
(Precio Tarjeta Ciudadana)

17,96 € / MES
(Precio Tarjeta Ciudadana y Descuento Familiar o por familia numerosa)

LUGAR: ESPACIO TYCE
MONITORA: MARÍA ANTONIA BERLINCHES
DESDE 4 AÑOS

La Escuela Municipal de Bailes Regionales es un espacio creado para promover y desarrollar la práctica del baile tradicional, siendo su misión preservar y difundir parte de la cultura popular de nuestra Provincia de Guadalajara. Nació con la voluntad de capacitar a los participantes en el conocimiento y disfrute del baile como parte de la formación integral del individuo.

Estas clases son un excelente espacio de socialización, donde compartir el gusto por el movimiento y la música, estando divididas en tres áreas: Baile, instrumentos de percusión, indumentaria tradicional.



DÍAS	HORARIO	GRUPO
Lunes	19:00 - 21:00	Perfeccionamiento Adultos (Desde 15 años)
Martes y Jueves	18:00 - 19:00	Iniciación Infantil (De 4 a 8 años)
Martes y Jueves	19:00 - 20:00	Perfeccionamiento Infantil (De 9 a 14 años)
Miércoles	19:00 - 21:00	Iniciación Adultos (Desde 15 años)

Los grupos de esta disciplina que, antes del inicio de curso, no hayan alcanzado un mínimo de 6 usuarios matriculados, no podrán constituirse.

TEATRO

LUGAR: TEATRO BUERO VALLEJO
COMPAÑÍA: YLLANA
DESDE 7 AÑOS



DE 7 A 24 AÑOS Y A PARTIR DE 25 AÑOS (ADULTOS A, B Y D POR 2 HORAS)

18,85€ / MES (Precio general)

16,96 € / MES (Precio Tarjeta Ciudadana)

16,02 € / MES (Precio Tarjeta Ciudadana y Descuento Familiar o por familia numerosa)

A PARTIR DE 25 AÑOS (ADULTOS C POR 4 HORAS):

31,02 € / MES (Precio general)

27,92 € / MES (Precio Tarjeta Ciudadana)

26,37 € / MES (Precio Tarjeta Ciudadana y Descuento Familiar o por familia numerosa)

El objetivo de la Escuela Municipal de Teatro es fomentar el conocimiento de las artes escénicas en todas sus facetas, venciendo la timidez y estimulando la espontaneidad, así como aumentando la percepción de las emociones y la expresión corporal.

Se desarrollan conocimientos y habilidades para la formación actoral de los participantes, trabajando aspectos como la puesta en escena, análisis de textos o técnicas de voz, con el fin de que se acaben dominando las técnicas que intervienen en el mundo del teatro y la interpretación con destreza, potenciando la creatividad y las habilidades comunicativas y expresivas.

DÍAS	HORARIO	GRUPO
Lunes	17:00 - 19:00	Adultos D
Lunes	19:00 - 21:00	Adultos A
Martes	10:00 - 12:00	Adultos B
Martes y jueves	19:00 - 21:00	Adultos C
Miércoles	17:00 - 18:30	Infantil (De 7 a 11 años)
Miércoles	18:30 - 20:00	Infantil (De 12 a 15 años)
Jueves	17:30 - 19:00	Infantil (De 7 a 11 años)
Viernes	17:00 - 19:00	Jóvenes (De 16 a 24 años)

Los grupos de esta disciplina que, antes del inicio de curso, no hayan alcanzado un mínimo de 7 usuarios matriculados, no podrán constituirse.

RENOVACIÓN DE PLAZA

Para usuarios en activo

PLAZO: DEL 23 DE MARZO

AL 13 DE ABRIL DE 2026

RESERVA DE PLAZAS

Preinscripción para nuevos usuarios

PLAZO: DEL 11 AL 29 DE MAYO DE 2026

FORMALIZACIÓN DE MATRÍCULA

Para aquellos seleccionados previamente
en el sorteo de adjudicación

PLAZO: DEL 12 DE JUNIO

AL 13 DE JULIO DE 2026

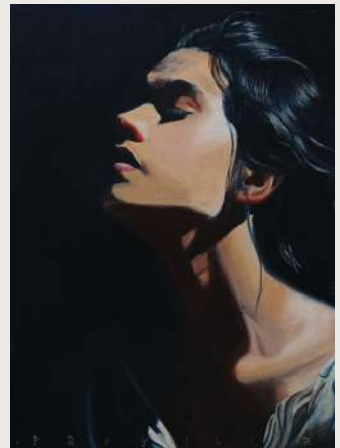

PIANO **GUITARRA** **LAUD** **BANDURRIA** **ESMALTE** **CERÁMICA**
TEXTIL **DIBUJO** **PINTURA** **FORJADO** **CARPINTERÍA** **RESTAURACIÓN**
DANZA **CLÁSICA** **FLAMENCO** **BAILES** **REGIONALES** **TEATRO**

CONCEJALÍA DE CULTURA Y PATRIMONIO HISTÓRICO DEL AYUNTAMIENTO DE GUADALAJARA

C/Cifuentes, 30 - 19003 (Guadalajara)

Teléfono: 949 24 70 50

www.guadalajara.es

cultura.escuelasmunicipales@aytoguadalajara.es

PALACIO DE LA COTILLA

Teléfono: 949 21 05 13

ESPACIO TYCE

Teléfono: 949 26 92 61



Ayuntamiento
de Guadalajara